

NOTIFICACIÓN DE CASOS DE TUBERCULOSIS EN LA REPUBLICA ARGENTINA

PERÍODO 1980 – 2012

PROG.TB.DOC.TEC. 13/13

VERSION PRELIMINAR



Ministerio de
Salud
Presidencia de la Nación



**NOTIFICACIÓN DE CASOS DE TUBERCULOSIS
EN LA REPUBLICA ARGENTINA**

PERÍODO 1980 - 2012

ESTE DOCUMENTO FUE REALIZADO EN EL DEPARTAMENTO PROGRAMAS DE SALUD
RESPONSABLES: Juan Carlos Bossio
Inés Veronesi

Departamento Programas de Salud
Instituto Nacional de Enfermedades Respiratorias
(INER) "Dr. Emilio Coni"
Blas Pareras 8260
Santa Fe - Argentina
TE: +54-342-4892827/4896850/4892525
Fax: +54-342-4896850/4896851
E-mail: inerconi@infovia.com.ar
direccionconi@infovia.com.ar

AUTORIDADES

Dra. Cristina FERNÁNDEZ DE KIRCHNER

Presidencia de la Nación

Dr. Juan Luis MANZUR

Ministerio de Salud de la Nación

Dr. Máximo Andrés DIOSQUE

Secretaría de Promoción y Programas
Sanitarios

Dr. Gabriel Eduardo YEDLIN

Secretaría de Políticas, Regulación e
Institutos

Dra. Marina KOSACOFF

Subsecretaría de Prevención y
Control de Riesgo

Dr. Jaime LAZOVSKI

Subsecretaría de Relaciones Sanitarias e
Investigación

Administración Nacional de Laboratorios e
Institutos de Salud “Dr. Carlos G. Malbrán”

Dr. Raúl ÁLVAREZ

Programa Nacional de Control de
Tuberculosis

Dra. Elsa V. ZERBINI

Instituto Nacional de Enfermedades
Respiratorias “Dr. Emilio Coni”

Nota: Los datos utilizados para la elaboración de este documento fueron proporcionados por los Programas Provinciales de Control de la Tuberculosis de las 24 jurisdicciones del país.

El procesamiento fue realizado a partir de la información descargada del Sistema Nacional de Vigilancia de la Salud (SNVS) el día 2 de septiembre de 2013, a la cual se le agregó la información enviada por la Ciudad Autónoma de Buenos Aires que aún no utiliza el SNVS para la notificación de casos de tuberculosis.

PROGRAMAS PROVINCIALES DE CONTROL DE LA TUBERCULOSIS

Buenos Aires	<i>Dra. Raquel SAROBE</i>
Ciudad de Buenos Aires	<i>Dr. Antonio Enrique SANCINETO</i>
Catamarca	<i>Dra. Mónica BAZZANO</i>
Córdoba	<i>Dra. Mercedes H. TAPIA</i> <i>Dra. Gabriela ROCA</i>
Corrientes	<i>Dra. Claudia ROMANO</i>
Chaco	<i>Dr. Carlos Edgardo LOTERO</i>
Chubut	<i>Dra. Teresa STRELLA</i>
Entre Ríos	<i>Dra. Alejandra DOVAL</i>
Formosa	<i>Dr. Carlos COLOMBO</i>
Jujuy	<i>Dra. Silvia Beatriz ESTRADA</i>
La Pampa	<i>Dra. Patricia ESTRELLA</i>
La Rioja	<i>Dr. Francisco Domingo GÓMEZ</i>
Mendoza	<i>Dr. Alfredo MORAN</i>
Misiones	<i>Dra. Patricia Marcela COLOMBANA</i>
Neuquén	<i>Dr. Eduardo DURÁN</i>
Río Negro	<i>Ldo. Carlos COMOLAY</i>
Salta	<i>Dr. Mario CISNEROS</i>
San Juan	<i>Lda. Sonia MANRIQUE</i>
San Luis	<i>Lda. María del Carmen SOSA</i>
Santa Cruz	<i>Dra. Gabriela MANONELLES</i>
Santa Fe	<i>Dr. Bernardo SALVADORES</i>
Santiago del Estero	<i>Dr. Oscar GALLARDO</i>
Tierra del Fuego	<i>Dr. Olegario RAMOS</i>
Tucumán	<i>Dr. Luis Alberto RAYA</i>

CONTENIDO**TUBERCULOSIS EN ARGENTINA, 1980-2012**

ANEXO: Tablas y Gráficos para el País y sus Jurisdicciones.....	21
ARGENTINA.....	25
BUENOS AIRES.....	32
CIUDAD AUTÓNOMA DE BUENOS AIRES.....	39
CATAMARCA.....	44
CÓRDOBA.....	49
CORRIENTES.....	54
CHACO.....	59
CHUBUT.....	64
ENTRE RÍOS.....	69
FORMOSA.....	74
JUJUY.....	79
LA PAMPA.....	84
LA RIOJA.....	89
MENDOZA.....	94
MISIONES.....	99
NEUQUÉN.....	104
RÍO NEGRO.....	109
SALTA.....	114
SAN JUAN.....	119
SAN LUIS.....	124
SANTA CRUZ.....	129
SANTA FE.....	134
SANTIAGO DEL ESTERO.....	139
TIERRA DEL FUEGO.....	144
TUCUMÁN.....	149

ANEXO: Tablas y Gráficos para el País y sus Jurisdicciones

ARGENTINA

Notificación de casos de tuberculosis, todas las formas, pulmonares y extra-pulmonares, por grupo de edad. Número y tasa por 100.000 habitantes. República Argentina, 2012

Grupo de edad	Todas las formas		Casos pulmonares		Confirmados por examen bacteriológico		Examen directo positivo		Casos extra-pulmonares	
	Número	Tasa	Número	Tasa	Número	Tasa	Número	Tasa	Número	Tasa
0 a 4	358	10,45	309	9,02	37	1,08	24	0,70	32	0,93
5 a 9	220	6,55	178	5,30	24	0,71	12	0,36	34	1,01
10 a 14	323	9,57	286	8,47	113	3,35	100	2,96	29	0,86
15 a 19	851	24,79	722	21,03	541	15,76	503	14,65	118	3,44
20 a 24	1212	35,80	1014	29,95	803	23,72	743	21,95	173	5,11
25 a 29	1034	31,72	869	26,66	711	21,81	662	20,31	147	4,51
30 a 34	847	26,25	687	21,29	565	17,51	516	15,99	149	4,62
35 a 44	1332	24,60	1053	19,44	832	15,36	753	13,90	264	4,87
45 a 54	981	22,38	815	18,60	664	15,15	600	13,69	154	3,51
55 a 64	926	25,44	789	21,68	647	17,78	571	15,69	120	3,30
65 a 74	577	22,98	470	18,72	368	14,66	324	12,90	99	3,94
75 y más	368	19,79	307	16,51	248	13,34	225	12,10	54	2,90
S/E	41		34		28		28		7	
Total	9070	22,0	7533	18,3	5579	13,5	5059	12,3	1380	3,3

Fuente: Instituto Nacional de Enfermedades Respiratorias (INER) "Emilio Coni", con base en los datos de los Programas de Control de la Tuberculosis de las 24 Jurisdicciones del país. Ministerio de Salud, Argentina, Septiembre de 2013.

Tendencia de la notificación de casos de tuberculosis, todas las formas, por grupos de edad. Número y tasas por 100.000 habitantes, República Argentina. 2002 y 2012

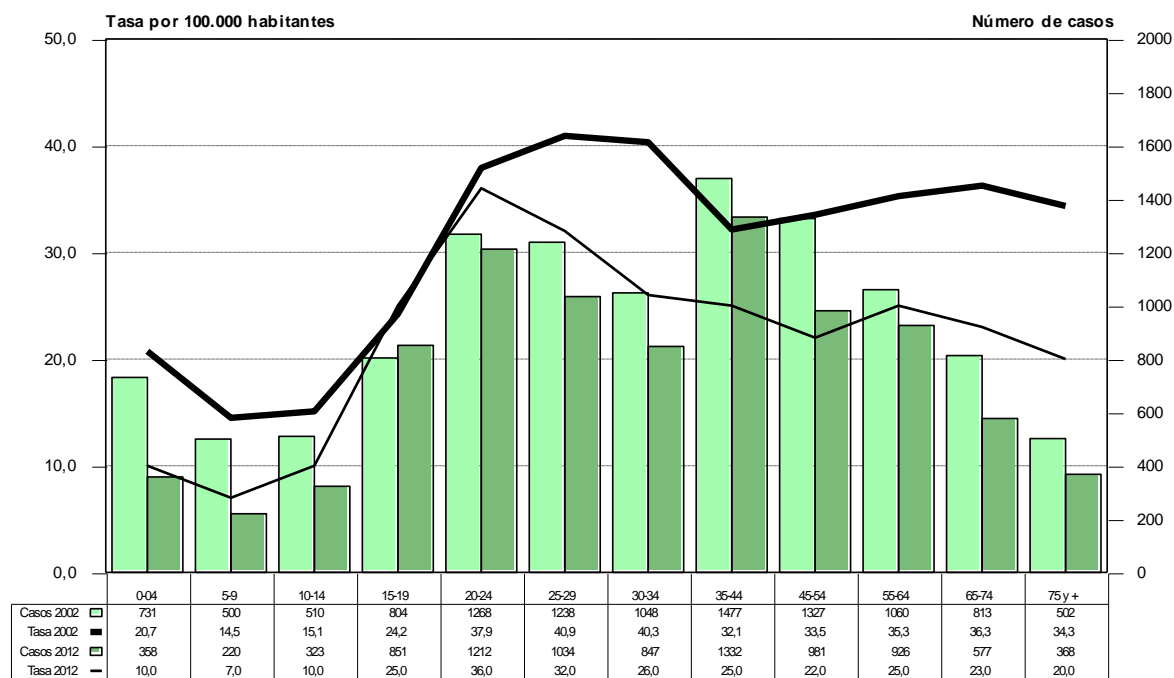

Fuente: Instituto Nacional de Enfermedades Respiratorias (INER) "Emilio Coni", con base en los datos de los Programas de Control de la Tuberculosis de las 24 jurisdicciones del país. Ministerio de Salud, Argentina, Septiembre de 2013.

**Porcentaje de casos pulmonares confirmados bacteriológicamente por grupos de edad.
Argentina - 2012**

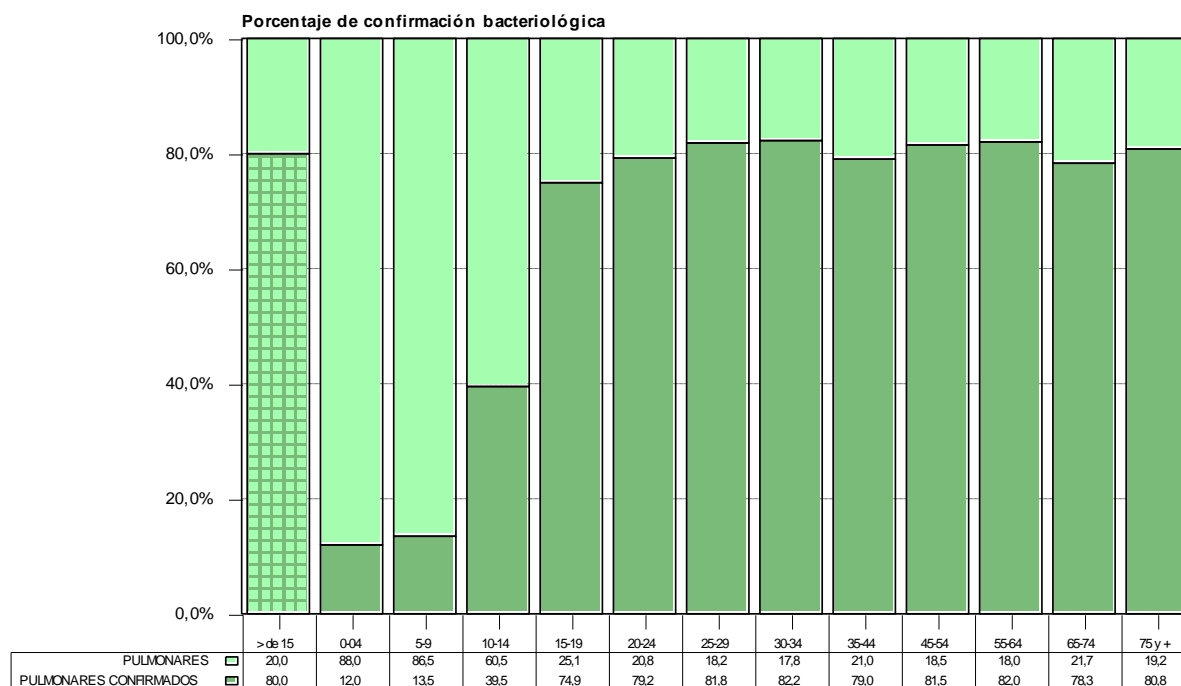

Fuente: Instituto Nacional de Enfermedades Respiratorias (INER) "Emilio Coni", con base en los datos de los Programas de Control de la Jurisdicciones. Ministerio de Salud y Ambiente. Argentina. Septiembre de 2013.

Notificación de casos de tuberculosis, todas las formas y examen directo positivo, por grupo de edad y sexo. Número y tasa por 100.000 habitantes. República Argentina, 2012

Grupo de edad	Todas las formas							Examen directo positivo						
	Mujeres		Varones		Total		Razón de tasas	Mujeres		Varones		Total		Razón de tasas
	Número	Tasa	Número	Tasa	Número	Tasa		Número	Tasa	Número	Tasa	Número	Tasa	
0 a 4	172	10,23	186	10,67	358	10,45	1,04	9	0,54	15	0,86	24	0,70	1,61
5 a 9	108	6,55	113	6,61	220	6,55	1,01	8	0,48	4	0,23	12	0,36	0,48
10 a 14	163	9,82	160	9,32	323	9,57	0,95	46	2,77	54	3,15	100	2,96	1,14
15 a 19	391	23,14	459	26,33	851	24,79	1,14	224	13,26	275	15,77	503	14,65	1,19
20 a 24	547	32,77	665	38,75	1212	35,80	1,18	343	20,55	393	22,90	743	21,95	1,11
25 a 29	468	29,00	564	34,27	1034	31,72	1,18	293	18,15	359	21,81	662	20,31	1,20
30 a 34	371	23,09	476	29,39	847	26,25	1,27	225	14,00	284	17,54	516	15,99	1,25
35 a 44	582	21,42	749	27,75	1332	24,60	1,30	331	12,18	404	14,97	753	13,90	1,23
45 a 54	373	16,62	607	28,39	981	22,38	1,71	200	8,91	382	17,86	600	13,69	2,00
55 a 64	328	17,04	599	34,93	926	25,44	2,05	180	9,35	355	20,70	571	15,69	2,21
65 a 74	217	15,49	360	32,43	577	22,98	2,09	104	7,42	209	18,83	324	12,90	2,54
75 y más	144	12,05	224	33,73	368	19,79	2,80	86	7,19	129	19,42	225	12,10	2,70
S/E	19		22		41			14		14		28		
Total	3883	18,44	5184	25,64	9070	22,0	1,39	2063	9,80	2875	14,22	5059	12,3	1,45

Fuente: Instituto Nacional de Enfermedades Respiratorias (INER) "Emilio Coni", con base en los datos de los Programas de Control de la Tuberculosis de las 24 Jurisdicciones del país. Ministerio de Salud, Argentina, Septiembre de 2013.

**Notificación de casos de tuberculosis, todas las formas, por grupos de edad y sexo.
Número y tasas por 100.000 habitantes, República Argentina. 2012**

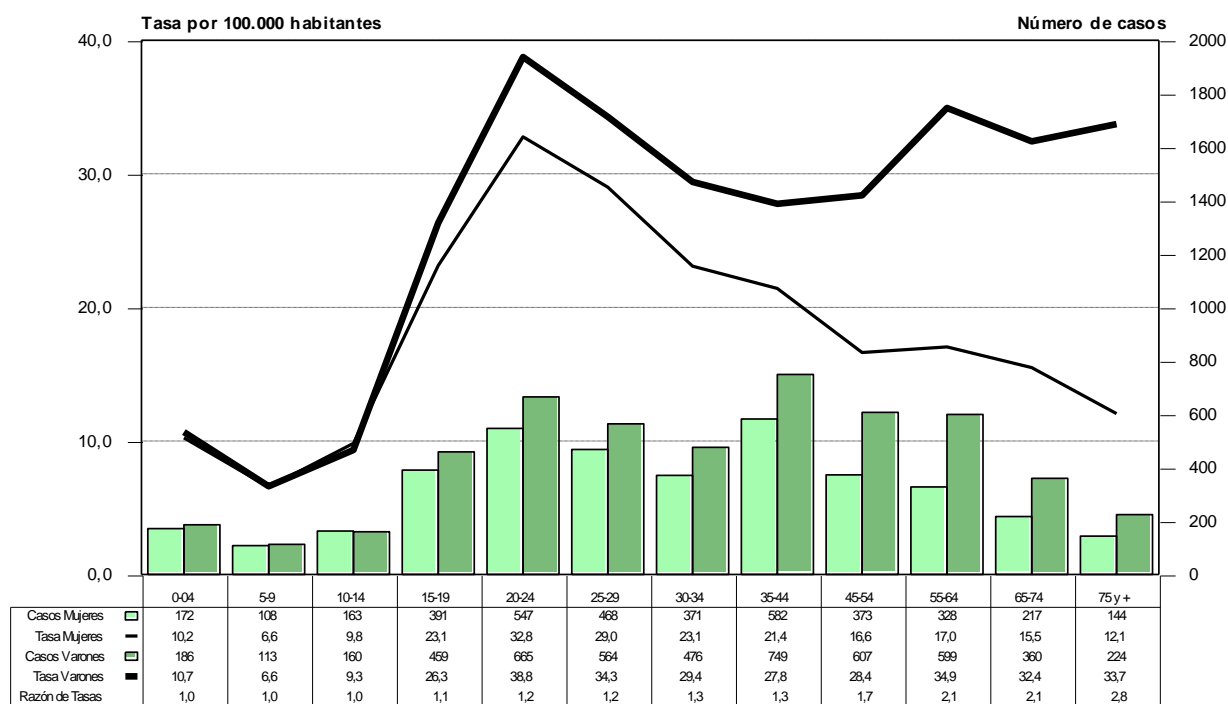

Fuente: Instituto Nacional de Enfermedades Respiratorias (INER) "Emilio Coni", con base en los datos de los Programas de Control de la Tuberculosis de las 24 jurisdicciones del país. Ministerio de Salud. Argentina. Agosto de 2013.

**Notificación de casos de tuberculosis, todas las formas, pulmonares y extra-pulmonares, por jurisdicción.
Ambos Sexos. Número y tasa por 100.000 habitantes. República Argentina, 2012**

Jurisdicción	Todas las formas		Casos pulmonares		Confirmados por examen bacteriológico		Examen directo positivo		Casos extra-pulmonares	
	Número	Tasa	Número	Tasa	Número	Tasa	Número	Tasa	Número	Tasa
Argentina	9070	22,0	7533	18,3	5.579	13,5	5.059	12,3	1.380	3,34
C. de Buenos Aires	1038	33,8	839	27,3	519	16,9	451	14,7	199	6,48
Buenos Aires	4175	26,8	3514	22,6	2.575	16,5	2.289	14,7	563	3,62
Catamarca	33	7,8	31	7,4	18	4,3	15	3,6	2	0,48
Córdoba	279	8,1	200	5,8	170	4,9	156	4,5	79	2,29
Corrientes	248	23,4	206	19,5	188	17,8	180	17,0	40	3,78
Chaco	328	30,1	293	26,9	180	16,5	175	16,0	14	1,28
Chubut	68	14,2	56	11,7	51	10,6	49	10,2	12	2,50
Entre Ríos	196	15,0	182	13,9	130	9,9	128	9,8	7	0,54
Formosa	195	34,1	162	28,3	137	23,9	131	22,9	20	3,49
Jujuy	348	48,5	268	37,4	259	36,1	216	30,1	79	11,02
La Pampa	40	11,5	33	9,5	29	8,3	25	7,2	7	2,00
La Rioja	27	7,3	24	6,5	13	3,5	13	3,5	3	0,81
Mendoza	184	10,2	156	8,7	144	8,0	140	7,8	28	1,56
Misiones	197	17,2	169	14,7	131	11,4	124	10,8	21	1,83
Neuquén	57	9,8	44	7,6	23	3,9	21	3,6	9	1,55
Río Negro	56	9,2	50	8,2	43	7,1	43	7,1	6	0,98
Salta	600	45,7	483	36,8	303	23,1	291	22,2	117	8,92
San Juan	60	8,2	47	6,4	34	4,6	31	4,2	11	1,50
San Luis	40	8,4	36	7,6	25	5,2	21	4,4	4	0,84
Santa Cruz	98	40,4	85	35,1	58	23,9	55	22,7	13	5,37
Santa Fe	465	14,0	374	11,2	341	10,3	310	9,3	89	2,68

Jurisdicción	Todas las formas		Casos pulmonares		Confirmados por examen bacteriológico		Examen directo positivo		Casos extra-pulmonares	
	Número	Tasa	Número	Tasa	Número	Tasa	Número	Tasa	Número	Tasa
Sgo. del Estero	117	13,0	101	11,2	63	7,0	57	6,3	16	1,77
Tierra del Fuego	25	17,7	18	12,7	14	9,9	13	9,2	7	4,95
Tucumán	175	11,3	142	9,2	116	7,5	113	7,3	33	2,13
Sin Información	8	0,0	7	0,0	6	0,0	6	0,0	1	0,00
Otros países	13	0,0	13	0,0	9	0,0	6	0,0	0	0,00

Fuente: Instituto Nacional de Enfermedades Respiratorias (INER) "Emilio Coni", con base en los datos de los Programas de Control de la Tuberculosis de las 24 Jurisdicciones del país. Ministerio de Salud, Argentina, Septiembre de 2013.

Notificación de casos de tuberculosis, todas las formas, pulmonares y extra-pulmonares, por jurisdicción. Mujeres. Número y tasa por 100.000 habitantes. República Argentina, 2012

Jurisdicción	Todas las formas		Casos pulmonares		Confirmados por examen bacteriológico		Examen directo positivo		Casos extra-pulmonares	
	Número	Tasa	Número	Tasa	Número	Tasa	Número	Tasa	Número	Tasa
Argentina	3883	18,4	3209	15,2	2.298	10,9	2.063	9,8	611	2,90
C. de Buenos Aires	444	27,0	359	21,8	206	12,5	177	10,7	85	5,16
Buenos Aires	1775	22,3	1463	18,4	1.034	13,0	920	11,5	271	3,40
Catamarca	14	6,7	14	6,7	9	4,3	8	3,8	0	0,00
Córdoba	122	6,9	80	4,5	69	3,9	61	3,5	42	2,38
Corrientes	94	17,6	80	15,0	76	14,2	72	13,5	14	2,62
Chaco	159	29,1	145	26,5	80	14,6	76	13,9	6	1,10
Chubut	32	13,3	25	10,4	22	9,1	20	8,3	7	2,91
Entre Ríos	81	12,2	74	11,1	47	7,1	46	6,9	2	0,30
Formosa	86	30,2	79	27,8	64	22,5	62	21,8	4	1,41
Jujuy	149	41,3	121	33,5	116	32,1	98	27,1	28	7,76
La Pampa	18	10,3	15	8,6	12	6,9	10	5,7	3	1,71
La Rioja	7	3,8	6	3,3	5	2,7	5	2,7	1	0,54
Mendoza	80	8,7	67	7,3	61	6,6	60	6,5	13	1,42
Misiones	74	13,0	62	10,9	44	7,7	41	7,2	9	1,58
Neuquén	30	10,2	24	8,2	15	5,1	13	4,4	5	1,71
Río Negro	19	6,2	18	5,9	17	5,6	17	5,6	1	0,33
Salta	296	44,9	248	37,6	159	24,1	149	22,6	48	7,28
San Juan	25	6,7	19	5,1	16	4,3	0	0,0	5	1,35
San Luis	19	8,0	16	6,7	11	4,6	10	4,2	3	1,26
Santa Cruz	33	27,5	27	22,5	19	15,8	18	15,0	6	5,00
Santa Fe	165	9,7	134	7,9	121	7,1	111	6,5	30	1,76
Sgo. del Estero	63	14,1	56	12,6	33	7,4	30	6,7	7	1,57
Tierra del Fuego	14	20,0	9	12,9	7	10,0	7	10,0	5	7,16
Tucumán	79	10,1	63	8,1	52	6,7	50	6,4	16	2,05
Sin Información	0	0,0	0	0,0	0	0,0	0	0,0	0	0,00
Otros países	5	0,0	5	0,0	3	0,0	2	0,0	0	0,00

Fuente: Instituto Nacional de Enfermedades Respiratorias (INER) "Emilio Coni", con base en los datos de los Programas de Control de la Tuberculosis de las 24 Jurisdicciones del país. Ministerio de Salud, Argentina, Septiembre de 2013.

Notificación de casos de tuberculosis, todas las formas, pulmonares y extra-pulmonares, por jurisdicción. Varones. Número y tasa por 100.000 habitantes. República Argentina, 2012

Jurisdicción	Todas las formas		Casos pulmonares		Confirmados por examen bacteriológico		Examen directo positivo		Casos extra-pulmonares	
	Número	Tasa	Número	Tasa	Número	Tasa	Número	Tasa	Número	Tasa
Argentina	5184	25,6	4322	21,4	3.278	16,2	2.875	14,2	768	3,80
C. de Buenos Aires	594	41,7	480	33,7	313	22,0	274	19,2	114	8,00
Buenos Aires	2398	31,6	2049	27,0	1.539	20,3	1.367	18,0	292	3,84
Catamarca	19	9,0	17	8,1	9	4,3	7	3,3	2	0,95
Córdoba	157	9,3	120	7,1	101	6,0	95	5,6	37	2,20
Corrientes	154	29,4	126	24,0	112	21,4	108	20,6	26	4,96
Chaco	169	31,1	148	27,2	100	18,4	99	18,2	8	1,47
Chubut	36	15,0	31	12,9	29	12,1	29	12,1	5	2,08
Entre Ríos	115	17,9	108	16,8	83	12,9	82	12,7	5	0,78
Formosa	109	37,9	83	28,8	73	25,4	69	24,0	16	5,56
Jujuy	199	55,9	147	41,3	143	40,2	118	33,2	51	14,33
La Pampa	22	12,6	18	10,3	17	9,8	15	8,6	4	2,30
La Rioja	20	10,8	18	9,7	8	4,3	8	4,3	2	1,08
Mendoza	104	11,8	89	10,1	83	9,4	80	9,1	15	1,70
Misiones	123	21,3	107	18,5	87	15,1	0	0,0	12	2,08
Neuquén	28	9,7	21	7,3	8	2,8	8	2,8	4	1,38
Río Negro	37	12,2	32	10,5	26	8,5	26	8,5	5	1,64
Salta	304	46,6	235	36,0	144	22,1	142	21,7	69	10,57
San Juan	35	9,6	28	7,7	18	5,0	0	0,0	6	1,65
San Luis	21	8,8	20	8,4	14	5,9	11	4,6	1	0,42
Santa Cruz	65	53,2	58	47,4	39	31,9	37	30,3	7	5,73
Santa Fe	300	18,5	240	14,8	220	13,6	199	12,3	59	3,64
Sgo. del Estero	54	11,8	45	9,9	30	6,6	27	5,9	9	1,97
Tierra del Fuego	11	15,4	9	12,6	7	9,8	6	8,4	2	2,79
Tucumán	94	12,3	78	10,2	63	8,2	62	8,1	16	2,09
Sin Información	8	0,0	7	0,0	6	0,0	6	0,0	1	0,00
Otros países	8	0,0	8	0,0	6	0,0	0	0,0	0	0,00

Fuente: Instituto Nacional de Enfermedades Respiratorias (INER) "Emilio Coni", con base en los datos de los Programas de Control de la Tuberculosis de las 24 Jurisdicciones del país. Ministerio de Salud, Argentina, Septiembre de 2013.

Notificación de casos de tuberculosis, todas las formas, por jurisdicción. Tasa por 100.000 habitantes. República Argentina, 2012

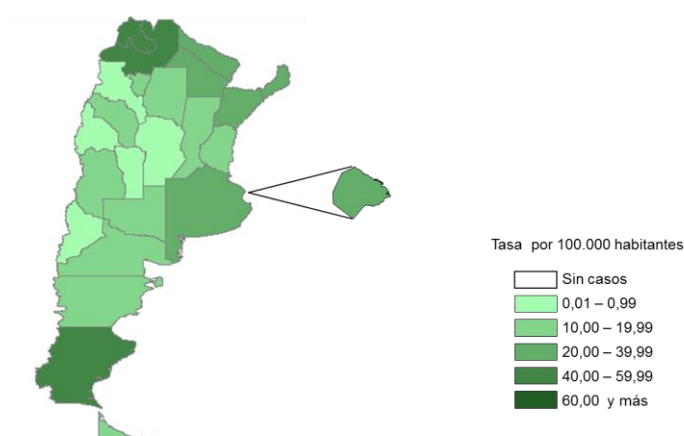

Fuente: Instituto Nacional de Enfermedades Respiratorias (INER) "Emilio Coni", con base en los datos de los Programas de Control de la Tuberculosis de las 24 Jurisdicciones del país. Ministerio de Salud, Argentina, Septiembre de 2013.

Evolución de la notificación de casos de tuberculosis todas las formas, pulmonares, extra-pulmonares y meningitis tuberculosa de 0 a 4 años. Número y tasa por 100.000 habitantes. República Argentina, 1985 - 2012

Año	Todas las formas		Casos pulmonares		Confirmados por examen bacteriológico		Examen directo positivo		Meningitis 0 a 4 años		Casos extra-pulmonares	
	Número	Tasa	Número	Tasa	Número	Tasa	Número	Tasa	Número	Tasa	Número	Tasa
1985	15992	52,32	12031	39,36	8423	27,56	7620	24,93	51	1,47	S/I	-
1986	14681	47,31	11026	35,53	7484	24,12	6916	22,29	33	0,95	S/I	-
1987	13369	42,45	10130	32,16	7001	22,23	6456	20,50	55	1,57	S/I	-
1988	13267	41,51	10124	31,67	6701	20,96	6249	19,55	33	0,94	S/I	-
1989	12634	38,96	9858	30,40	6330	19,52	5872	18,11	38	1,08	S/I	-
1990	12355	38,14	9486	29,28	5964	18,41	5533	17,08	25	0,72	S/I	-
1991	12181	37,35	9435	28,93	5912	18,13	5508	16,89	25	0,75	S/I	-
1992	12596	38,62	9630	29,53	6026	18,48	5587	17,13	29	0,87	1778	5,45
1993	13914	41,32	10698	31,77	6423	19,07	5948	17,66	41	1,18	1963	5,83
1994	13683	40,63	10739	31,89	6166	18,31	5738	17,04	21	0,61	1818	5,40
1995	13450	38,68	10383	31,00	6002	17,26	5707	16,41	22	0,64	1814	5,22
1996	13397	38,53	11195	32,20	6222	17,90	5787	16,64	19	0,56	1806	5,19
1997	12621	35,48	10713	30,12	5742	16,14	5319	14,95	7	0,26	1754	4,93
1998	12276	33,98	10609	29,37	5641	15,62	5234	14,49	15	0,43	1671	4,63
1999	11871	32,50	10086	27,60	5762	15,80	5234	14,31	9	0,26	1496	4,09
2000	11767	31,78	9765	26,37	6291	16,99	5341	14,42	10	0,29	1773	4,79
2001	11464	30,60	9605	25,60	6467	17,30	5595	14,90	14	0,40	1727	4,61
2002	11545	30,45	9608	25,34	6182	16,31	5668	14,95	5	0,14	1865	4,92
2003	12278	31,98	10350	26,95	6604	17,20	5910	15,39	17	0,48	1812	4,72
2004	12079	31,09	10172	26,18	6310	16,24	5642	14,52	11	0,31	1677	4,32
2005	11242	29,13	9579	24,82	6121	15,86	5575	14,45	9	0,27	1561	4,04
2006	11068	28,40	9398	24,10	6126	15,67	5616	14,36	5	0,15	1443	3,70
2007	10683	27,14	9038	22,96	6065	15,41	5574	14,16	8	0,24	1551	3,94
2008	10452	26,30	8736	21,98	5999	15,09	5469	13,76	5	0,15	1623	4,08
2009	10657	26,55	9050	22,55	6312	15,73	5745	14,31	9	0,26	1439	3,59
2010	9393	23,18	8017	19,79	5764	14,23	5221	12,89	8	0,23	1269	3,13
2011	9657	23,61	8095	19,79	5811	14,21	5338	13,05	7	0,20	1431	3,50
2012	9070	21,98	7533	18,25	5579	13,52	5059	12,26	10	0,29	1380	3,34

Fuente: Instituto Nacional de Enfermedades Respiratorias (INER) "Emilio Coni", con base en los datos de los Programas de Control de la Tuberculosis de las 24 Jurisdicciones del país. Ministerio de Salud, Argentina, Septiembre de 2013.

**Tendencia de la notificación de casos de tuberculosis.
Números y tasas por 100000 Habitantes. Argentina, 1980 - 2012**

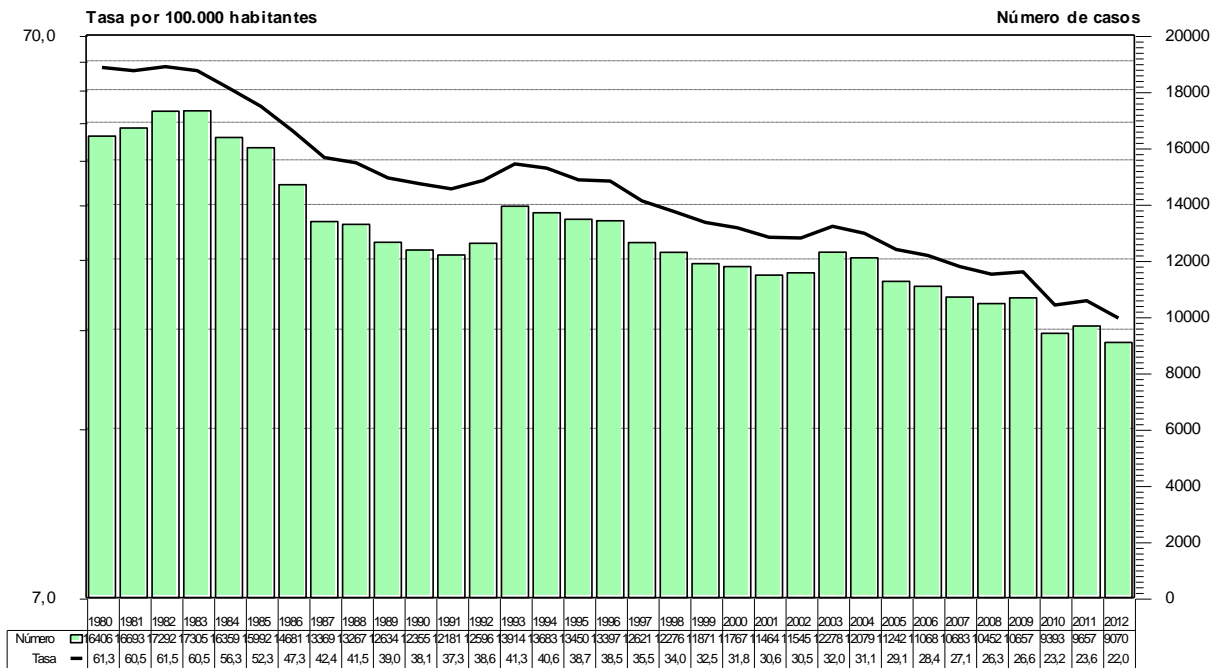

Fuente: Instituto Nacional de Enfermedades Respiratorias (INER) "Emilio Coni", con base en datos de los Programas Provinciales de Control de Tuberculosis de las veinticuatro jurisdicciones del país. Ministerio de Salud, Argentina, Septiembre de 2013.

BUENOS AIRES

Notificación de casos de tuberculosis, todas las formas, pulmonares y extra-pulmonares, por grupo de edad. Número y tasa por 100.000 habitantes. Provincia de Buenos Aires, República Argentina, 2012

Grupo de edad	Todas las formas		Casos pulmonares		Confirmados por examen bacteriológico		Examen directo positivo		Casos extra-pulmonares	
	Número	Tasa	Número	Tasa	Número	Tasa	Número	Tasa	Número	Tasa
0 a 4	155	12,78	123	10,14	20	1,65	14	1,15	23	1,90
5 a 9	103	8,45	79	6,48	14	1,15	7	0,57	18	1,48
10 a 14	146	11,95	125	10,23	59	4,83	54	4,42	15	1,23
15 a 19	419	34,22	357	29,15	250	20,42	224	18,29	53	4,33
20 a 24	603	49,15	504	41,08	386	31,46	361	29,42	80	6,52
25 a 29	527	43,53	459	37,91	367	30,31	337	27,84	56	4,63
30 a 34	416	33,59	344	27,78	284	22,93	255	20,59	64	5,17
35 a 44	655	30,67	535	25,05	412	19,29	366	17,14	112	5,24
45 a 54	469	27,63	396	23,33	315	18,56	277	16,32	64	3,77
55 a 64	374	26,17	330	23,09	269	18,82	222	15,53	36	2,52
65 a 74	190	18,98	158	15,78	120	11,99	98	9,79	29	2,90
75 y más	103	13,76	92	12,29	71	9,49	66	8,82	10	1,34
S/E	15		12		8		8		3	
Total	4175	26,8	3514	22,6	2575	16,5	2289	14,7	563	3,6

Fuente: Instituto Nacional de Enfermedades Respiratorias (INER) "Emilio Coni", con base en los datos del Programa de Control de la Tuberculosis de la Provincia de Buenos Aires. Ministerio de Salud, Argentina, Septiembre de 2013.

Notificación de casos de tuberculosis, todas las formas, por grupos de edad y sexo. Número y tasas por 100.000 habitantes, Provincia de Buenos Aires, Bienio 2011-2012

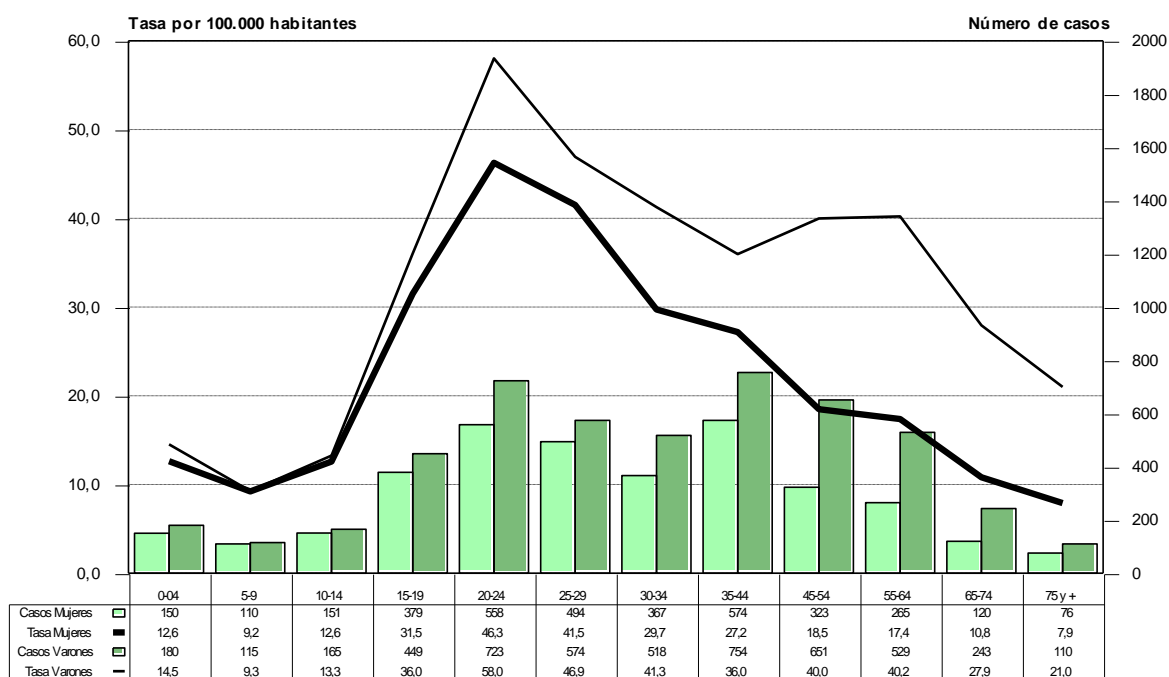

Fuente: Instituto Nacional de Enfermedades Respiratorias (INER) "Emilio Coni", con base en los datos del Programa de Control de la Tuberculosis de la Provincia de Buenos Aires. Ministerio de Salud, Argentina, Septiembre de 2013.

**Porcentaje de casos pulmonares confirmados bacteriológicamente por grupos de edad.
Buenos Aires - 2012**

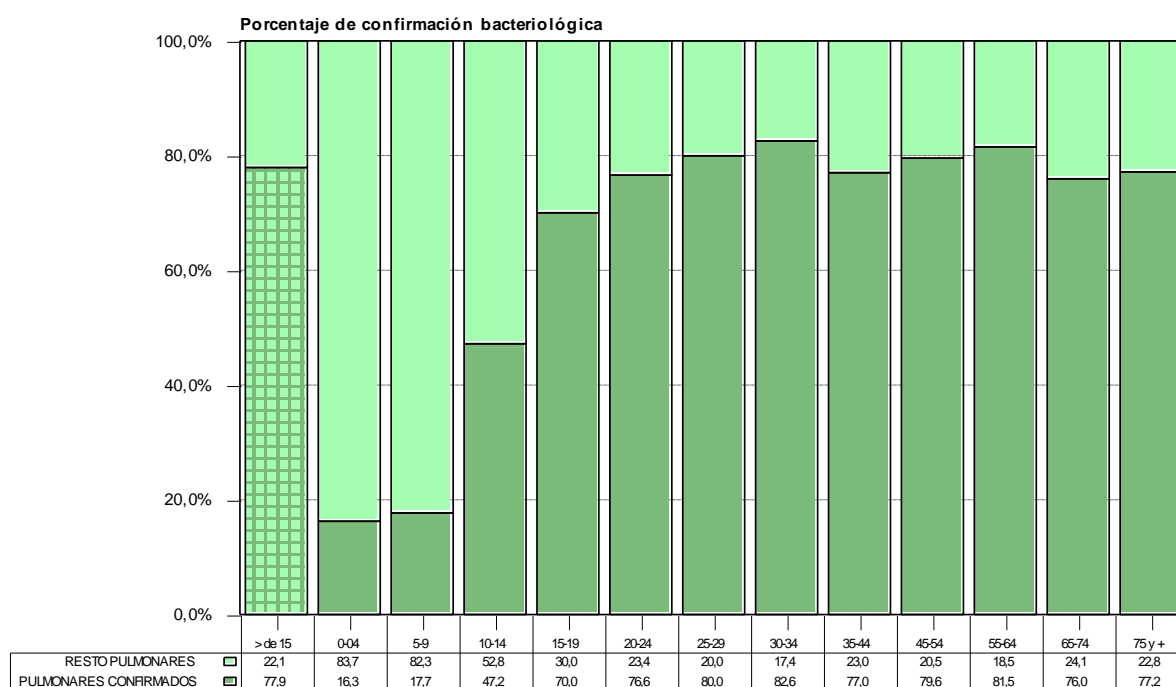

Fuente: Instituto Nacional de Enfermedades Respiratorias (INER) "Emilio Coni", con base en los datos del Programa de Control de la Tuberculosis de la Provincia de Buenos Aires. Ministerio de Salud y Ambiente. Argentina. Septiembre de 2013.

Notificación de casos de tuberculosis, todas las formas y examen directo positivo, por grupo de edad y sexo. Número y tasa por 100.000 habitantes. Provincia de Buenos Aires, República Argentina, 2012

Grupo de edad	Todas las formas							Examen directo positivo						
	Mujeres		Varones		Total		Razón de tasas	Mujeres		Varones		Total		Razón de tasas
	Número	Tasa	Número	Tasa	Número	Tasa		Número	Tasa	Número	Tasa	Número	Tasa	
0 a 4	75	12,63	80	12,92	155	12,78	1,02	5	0,84	9	1,45	14	1,15	1,73
5 a 9	50	8,37	53	8,53	103	8,45	1,02	5	0,84	2	0,32	7	0,57	0,38
10 a 14	72	12,00	74	11,89	146	11,95	0,99	25	4,17	29	4,66	54	4,42	1,12
15 a 19	197	32,74	222	35,64	419	34,22	1,09	98	16,29	126	20,23	224	18,29	1,24
20 a 24	265	43,93	338	54,20	603	49,15	1,23	167	27,68	194	31,11	361	29,42	1,12
25 a 29	250	41,89	275	44,80	527	43,53	1,07	152	25,47	183	29,81	337	27,84	1,17
30 a 34	175	28,50	241	38,60	416	33,59	1,35	109	17,75	146	23,38	255	20,59	1,32
35 a 44	295	27,53	360	33,83	655	30,67	1,23	163	15,21	203	19,07	366	17,14	1,25
45 a 54	161	18,34	308	37,58	469	27,63	2,05	77	8,77	200	24,40	277	16,32	2,78
55 a 64	125	16,28	249	37,66	374	26,17	2,31	65	8,46	157	23,75	222	15,53	2,81
65 a 74	65	11,57	125	28,44	190	18,98	2,46	30	5,34	68	15,47	98	9,79	2,90
75 y más	40	8,25	63	23,88	103	13,76	2,89	22	4,54	44	16,68	66	8,82	3,67
S/E	5		10		15			2		6		8		
Total	1775	22,27	2398	31,57	4175	26,8	1,42	920	11,54	1367	18,00	2289	14,7	1,56

Fuente: Instituto Nacional de Enfermedades Respiratorias (INER) "Emilio Coni", con base en los datos del Programa de Control de la Tuberculosis de la Provincia de Buenos Aires. Ministerio de Salud, Argentina, Septiembre de 2013.

**Notificación de casos de tuberculosis, todas las formas, por grupos de edad y sexo.
Número y tasas por 100.000 habitantes, Provincia de Buenos Aires, Bienio 2011-2012**

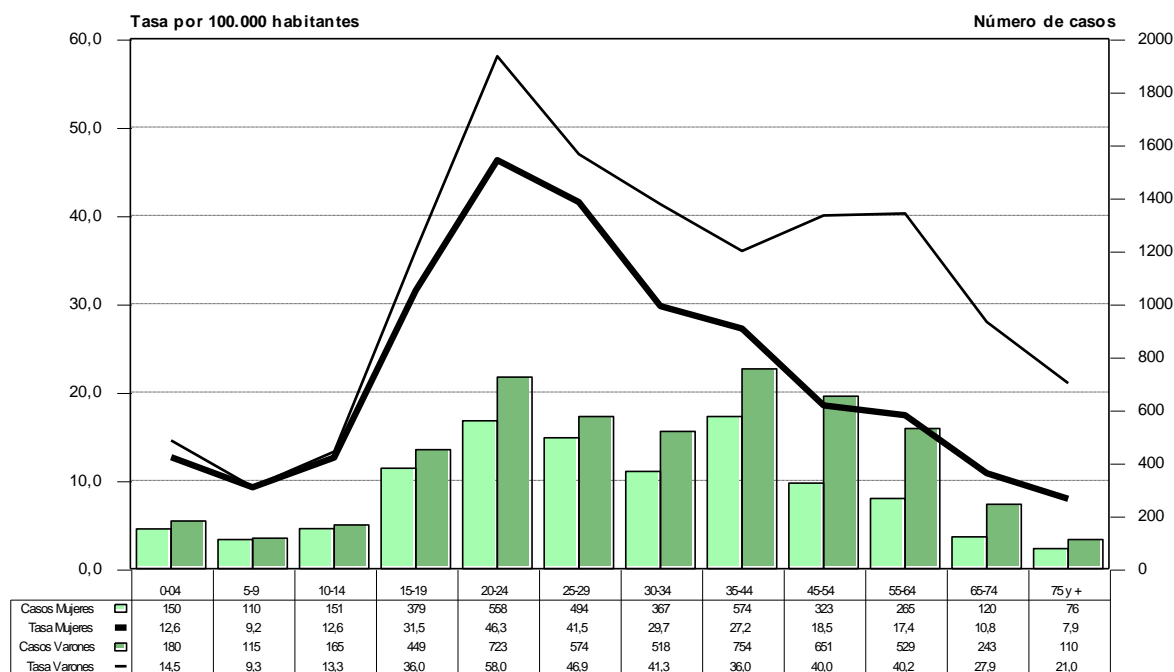

Fuente: Instituto Nacional de Enfermedades Respiratorias (INER) "Emilio Coni", con base en los datos del Programa de Control de la Tuberculosis de la Provincia de Buenos Aires. Ministerio de Salud. Argentina. Septiembre de 2013.

Notificación de casos de tuberculosis, todas las formas y pulmonares, por partido. Número y tasa por 100.000 habitantes. Provincia de Buenos Aires, República Argentina, 2011 - 2012

Partido	Todas las formas			Casos pulmonares			Confirmados por examen bacteriológico			Examen directo positivo		
	2011	2012	Tasa	2011	2012	Tasa	2011	2012	Tasa	2011	2012	Tasa
Buenos Aires	4433	4175	28,46	3745	3514	24,00	2560	2575	16,98	2358	2289	15,37
25 de Mayo	1	0	1,41	1	0	1,41	0	0	0,00	0	0	0,00
9 de Julio	0	8	8,32	0	6	6,24	0	5	5,20	0	5	5,20
Adolfo Alsina	2	2	13,97	2	2	13,97	2	1	10,47	2	0	6,98
Alberti	1	0	4,95	1	0	4,95	1	0	4,95	1	0	4,95
Almirante Brown	170	140	26,56	137	122	22,19	102	89	16,36	90	73	13,96
Avellaneda	115	105	35,24	97	86	29,31	66	52	18,90	62	44	16,98
Ayacucho	2	0	5,07	2	0	5,07	1	0	2,54	1	0	2,54
Azul	0	6	4,71	0	3	2,35	0	3	2,35	0	3	2,35
Bahía Blanca	43	28	11,91	35	25	10,07	26	18	7,38	25	18	7,22
Balcarce	7	0	8,15	6	0	6,99	4	0	4,66	4	0	4,66
Baradero	4	2	9,78	4	2	9,78	1	2	4,89	1	2	4,89
Bartolomé Mitre	13	3	26,58	10	3	21,60	7	2	14,95	7	2	14,95
Berazategui	119	105	33,63	96	84	27,02	66	61	19,07	58	56	17,11
Berisso	6	30	21,01	5	22	15,75	3	16	11,09	3	15	10,50
Bolívar	0	0	0,00	0	0	0,00	0	0	0,00	0	0	0,00
Bragado	0	0	0,00	0	0	0,00	0	0	0,00	0	0	0,00
Brandsen	2	4	11,19	1	3	7,46	1	3	7,46	1	3	7,46
Campana	44	42	44,54	44	33	39,88	39	27	34,18	38	27	33,66
Cañuelas	1	2	2,81	1	2	2,81	1	2	2,81	1	2	2,81
Capitán Sarmiento	2	0	6,95	2	0	6,95	2	0	6,95	2	0	6,95
Carlos Casares	1	2	6,76	1	2	6,76	0	2	4,51	0	1	2,25
Carlos Tejedor	0	0	0,00	0	0	0,00	0	0	0,00	0	0	0,00
Carmen de Areco	4	2	19,39	2	2	12,93	1	2	9,69	1	1	6,46

Partido	Todas las formas			Casos pulmonares			Confirmados por examen bacteriológico			Examen directo positivo		
	2011	2012	Tasa	2011	2012	Tasa	2011	2012	Tasa	2011	2012	Tasa
Castelli	0	1	5,73	0	0	0,00	0	0	0,00	0	0	0,00
Chacabuco	4	5	9,51	2	4	6,34	2	3	5,28	2	3	5,28
Chascomús	1	4	5,91	0	2	2,36	0	1	1,18	0	1	1,18
Chivilcoy	2	2	3,11	1	1	1,56	0	1	0,78	0	1	0,78
Cnel. Dorrego	2	3	16,40	2	3	16,40	2	3	16,40	1	2	9,84
Cnel. Pringles	2	0	4,04	1	0	2,02	0	0	0,00	0	0	0,00
Cnel. Rosales	9	3	9,63	9	2	8,83	3	2	4,01	3	2	4,01
Cnel. Suárez	3	3	7,89	3	3	7,89	3	2	6,58	3	2	6,58
Colón	4	1	9,89	4	1	9,89	1	0	1,98	1	0	1,98
Daireaux	0	0	0,00	0	0	0,00	0	0	0,00	0	0	0,00
Dolores	3	4	13,37	3	4	13,37	3	2	9,55	3	2	9,55
Ensenada	10	7	15,51	9	5	12,77	8	4	10,95	7	4	10,03
Escobar	84	67	32,77	70	60	28,21	41	39	17,36	39	38	16,71
Esteban Echeverría	104	93	33,75	83	81	28,09	47	53	17,13	45	50	16,27
Exaltación de La Cruz	20	10	47,44	16	9	39,54	9	3	18,98	9	3	18,98
Ezeiza	81	63	43,77	72	54	38,30	39	33	21,89	35	28	19,15
Florentino Ameghino	1	0	5,64	1	0	5,64	0	0	0,00	0	0	0,00
Florencio Varela	145	150	32,95	130	131	29,15	79	88	18,65	76	78	17,20
González Chávez	0	2	8,86	0	2	8,86	0	1	4,43	0	1	4,43
Gral. Alvarado	6	3	11,66	6	1	9,07	5	1	7,77	5	0	6,48
Gral. Alvear	0	1	3,65	0	1	3,65	0	1	3,65	0	1	3,65
Gral. Arenales	0	0	0,00	0	0	0,00	0	0	0,00	0	0	0,00
Gral. Belgrano	1	1	5,92	1	1	5,92	0	1	2,96	0	1	2,96
Gral. Guido	0	1	18,65	0	1	18,65	0	0	0,00	0	0	0,00
Gral. Lamadrid	1	0	4,41	1	0	4,41	1	0	4,41	1	0	4,41
Gral. Las Heras	0	0	0,00	0	0	0,00	0	0	0,00	0	0	0,00
Gral. Lavalle	0	0	0,00	0	0	0,00	0	0	0,00	0	0	0,00
Gral. Madariaga	0	1	2,54	0	1	2,54	0	1	2,54	0	1	2,54
Gral. Paz	0	0	0,00	0	0	0,00	0	0	0,00	0	0	0,00
Gral. Pinto	0	0	0,00	0	0	0,00	0	0	0,00	0	0	0,00
Gral. Pueyrredón	129	117	20,61	111	93	17,09	91	73	13,74	74	61	11,31
Gral. Rodríguez	31	18	27,70	26	18	24,87	20	16	20,35	20	14	19,22
Gral. San Martín	143	132	34,44	125	113	29,81	73	78	18,91	64	71	16,91
Gral. Viamonte	2	1	8,56	2	1	8,56	2	1	8,56	2	1	8,56
Gral. Villegas	0	2	3,28	0	2	3,28	0	0	0,00	0	0	0,00
Guamini	1	3	19,65	1	2	14,74	1	2	14,74	1	2	14,74
H.Yrigoyen	0	0	0,00	0	0	0,00	0	0	0,00	0	0	0,00
Hurlingham	36	26	17,43	24	20	12,37	16	16	9,00	16	15	8,72
Ituzaingó	31	22	15,17	26	19	12,88	21	14	10,02	20	11	8,87
José C. Paz	112	90	36,61	99	80	32,44	50	52	18,48	48	49	17,58
Juárez	0	0	0,00	0	0	0,00	0	0	0,00	0	0	0,00
Junín	19	19	20,38	14	17	16,62	11	15	13,94	10	14	12,87
La Costa	8	9	10,18	7	6	7,79	5	5	5,99	4	4	4,79
La Plata	127	201	26,95	100	169	22,11	73	122	16,02	67	112	14,71
Lanús	127	122	28,50	114	106	25,18	75	82	17,97	70	72	16,25
Laprida	0	0	0,00	0	0	0,00	0	0	0,00	0	0	0,00
Las Flores	1	2	5,95	1	2	5,95	1	2	5,95	1	2	5,95
Leandro N. Alem	1	0	3,10	0	0	0,00	0	0	0,00	0	0	0,00
Lincoln	10	5	17,99	10	5	17,99	6	4	11,99	6	4	11,99
Lobería	2	0	6,12	1	0	3,06	1	0	3,06	1	0	3,06
Lobos	1	0	1,40	1	0	1,40	1	0	1,40	1	0	1,40
Lomas De Zamora	261	242	41,28	224	211	35,70	165	150	25,85	154	130	23,31
Lujan	56	54	50,92	43	48	42,13	32	34	30,55	29	34	29,16
Magdalena	0	2	5,12	0	2	5,12	0	2	5,12	0	2	5,12
Maipú	1	0	4,83	1	0	4,83	1	0	4,83	1	0	4,83

Partido	Todas las formas			Casos pulmonares			Confirmados por examen bacteriológico			Examen directo positivo		
	2011	2012	Tasa	2011	2012	Tasa	2011	2012	Tasa	2011	2012	Tasa
Malvinas Argentinas	91	96	27,11	79	89	24,36	61	71	19,14	56	60	16,82
Mar Chiquita	4	2	14,23	4	2	14,23	4	2	14,23	4	1	11,86
Marcos Paz	20	15	29,96	14	14	23,97	6	11	14,55	6	9	12,84
Matanza	613	668	45,88	508	543	37,64	390	433	29,48	354	381	26,33
Mercedes	4	3	5,44	3	3	4,66	2	3	3,89	2	3	3,89
Merlo	194	183	34,08	163	155	28,75	100	117	19,62	87	95	16,45
Monte	0	2	5,10	0	2	5,10	0	2	5,10	0	2	5,10
Monte Hermoso	0	0	0,00	0	0	0,00	0	0	0,00	0	0	0,00
Moreno	186	147	34,84	153	125	29,08	98	96	20,30	91	87	18,62
Morón	67	47	20,13	53	36	15,71	44	33	13,59	42	28	12,36
Navarro	1	0	2,79	1	0	2,79	1	0	2,79	1	0	2,79
Necochea	22	11	17,58	19	10	15,45	13	10	12,26	12	10	11,72
Olavarría	0	5	2,27	0	5	2,27	0	2	0,91	0	2	0,91
Patagones	6	6	21,10	6	4	17,59	6	3	15,83	5	3	14,07
Pehuajó	1	4	6,47	1	2	3,88	1	1	2,59	1	1	2,59
Pellegrini	2	1	23,91	2	1	23,91	1	1	15,94	1	1	15,94
Pergamino	30	23	25,47	29	21	24,03	21	14	16,82	18	13	14,90
Pila	0	0	0,00	0	0	0,00	0	0	0,00	0	0	0,00
Pilar	125	97	34,19	109	92	30,96	64	67	20,18	64	63	19,56
Pinamar	10	13	36,47	10	10	31,71	6	9	23,78	6	9	23,78
Presidente Perón	7	20	16,87	7	20	16,87	7	14	13,12	6	14	12,50
Puan	9	1	33,15	9	1	33,15	1	0	3,31	1	0	3,31
Punta Indio	0	0	0,00	0	0	0,00	0	0	0,00	0	0	0,00
Quilmes	220	201	39,96	188	166	33,60	114	115	21,74	113	105	20,69
Ramallo	5	3	12,66	5	1	9,49	4	1	7,91	4	0	6,33
Rauch	0	0	0,00	0	0	0,00	0	0	0,00	0	0	0,00
Rivadavia	0	4	12,55	0	4	12,55	0	4	12,55	0	3	9,42
Rojas	5	3	17,39	5	3	17,39	4	2	13,04	4	2	13,04
Roque Pérez	0	1	4,09	0	0	0,00	0	0	0,00	0	0	0,00
Saavedra	7	2	22,46	6	2	19,96	2	2	9,98	2	2	9,98
Saladillo	0	0	0,00	0	0	0,00	0	0	0,00	0	0	0,00
Salliqueló	0	2	11,20	0	2	11,20	0	2	11,20	0	1	5,60
Salto	13	4	27,81	12	4	26,17	7	3	16,36	7	3	16,36
San Andrés de Giles	6	4	21,29	4	3	14,90	2	3	10,65	2	3	10,65
San Antonio de Areco	3	2	10,44	3	2	10,44	3	1	8,35	3	0	6,27
San Cayetano	3	1	26,59	3	1	26,59	2	1	19,94	2	1	19,94
San Fernando	69	45	36,12	61	37	31,05	45	30	23,76	38	23	19,33
San Isidro	65	48	19,92	56	40	16,92	33	32	11,46	27	28	9,70
San Miguel	85	77	27,41	72	58	22,00	54	42	16,24	51	38	15,06
San Nicolás	33	39	25,16	30	35	22,72	16	7	8,04	16	7	8,04
San Pedro	12	3	12,11	10	3	10,49	8	2	8,07	8	2	8,07
San Vicente	10	15	22,66	10	15	22,66	8	9	15,41	8	9	15,41
Suipacha	0	0	0,00	0	0	0,00	0	0	0,00	0	0	0,00
Tandil	12	20	13,87	9	19	12,14	4	16	8,67	4	14	7,80
Tapalqué	0	0	0,00	0	0	0,00	0	0	0,00	0	0	0,00
Tigre	102	85	26,97	88	69	22,64	60	46	15,29	55	42	13,99
Tordillo	0	0	0,00	0	0	0,00	0	0	0,00	0	0	0,00
Tornquist	0	1	3,90	0	1	3,90	0	1	3,90	0	1	3,90
Trenque Lauquen	2	4	6,62	2	3	5,52	1	3	4,41	1	2	3,31
Tres Arroyos	4	2	5,19	3	1	3,46	1	0	0,86	1	0	0,86
Tres De Febrero	64	57	18,74	46	46	14,25	39	35	11,46	36	34	10,84
Tres Lomas	0	1	6,87	0	1	6,87	0	1	6,87	0	0	0,00
Vicente López	57	93	29,08	50	73	23,85	34	64	19,00	31	53	16,29
Villa Gesell	6	8	21,23	6	7	19,72	6	6	18,20	6	6	18,20

Partido	Todas las formas			Casos pulmonares			Confirmados por examen bacteriológico			Examen directo positivo		
	2011	2012	Tasa	2011	2012	Tasa	2011	2012	Tasa	2011	2012	Tasa
Villarino	19	10	50,50	15	8	40,05	12	6	31,35	12	6	31,35
Zarate	28	29	25,58	23	24	21,09	19	22	18,40	16	22	17,05
Sin Especificar	92	94	0,00	77	73	0,00	45	38	0,00	38	32	0,00

Fuente: Instituto Nacional de Enfermedades Respiratorias (INER) "Emilio Coni", con base en los datos del Programa de Control de la Tuberculosis de la Provincia de Buenos Aires. Ministerio de Salud, Argentina, Septiembre de 2013.

Notificación de casos de tuberculosis, todas las formas, por partido. Tasa bianual por 100.000 habitantes. Provincia de Buenos Aires, 2011 - 2012

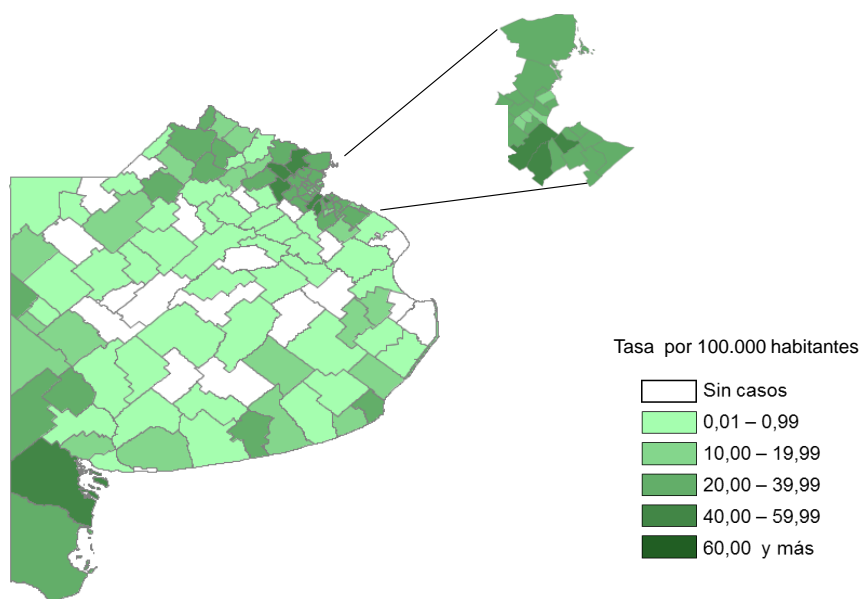

Fuente: Instituto Nacional de Enfermedades Respiratorias (INER) "Emilio Coni", con base en los datos del Programa de Control de la Tuberculosis de la Provincia de Buenos Aires. Ministerio de Salud, Septiembre de 2013.

Evolución de la notificación de casos de tuberculosis, todas las formas, pulmonares, extra-pulmonares y meningitis tuberculosa de 0 a 4 años. Número y tasa por 100.000 habitantes. Provincia de Buenos Aires, República Argentina, 1985 - 2011

Año	Todas las formas		Casos pulmonares		Confirmados por examen bacteriológico		Examen directo positivo		Meningitis 0 a 4 años		Casos extra-pulmonares	
	Número	Tasa	Número	Tasa	Número	Tasa	Número	Tasa	Número	Tasa	Número	Tasa
1985	6801	56,60	4755	39,57	3436	28,59	3061	25,47	24	1,94	1007	8,38
1986	6091	49,84	4263	34,88	2911	23,82	2632	21,53	17	1,37	922	7,54
1987	5531	44,50	3978	32,01	2700	21,73	2432	19,57	23	1,84	809	6,51
1988	5514	43,68	3987	31,58	2628	20,82	2405	19,05	12	0,96	851	6,74
1989	5041	39,28	3711	28,91	2368	18,45	2135	16,63	14	1,11	878	6,84
1990	5084	39,13	3661	28,18	2355	18,13	2139	16,46	12	0,95	826	6,36
1991	4967	39,44	3584	28,46	2336	18,55	2162	17,17	7	0,58	758	6,02
1992	5453	43,30	3856	30,62	2460	19,53	2249	17,86	13	1,07	837	6,65
1993	5868	45,22	4148	31,97	2681	20,66	2438	18,79	13	1,04	939	7,24
1994	5842	45,02	4276	32,95	2395	18,46	2185	16,84	8	0,64	862	6,64
1995	5825	43,54	4058	30,33	2238	16,73	2096	15,67	9	0,73	845	6,32
1996	5702	42,62	4750	35,50	2386	17,83	2153	16,09	7	0,56	909	6,79
1997	5466	39,86	4579	33,39	2217	16,17	2036	14,85	2	0,20	887	6,47

Año	Todas las formas		Casos pulmonares		Confirmados por examen bacteriológico		Examen directo positivo		Meningitis 0 a 4 años		Casos extra-pulmonares	
	Número	Tasa	Número	Tasa	Número	Tasa	Número	Tasa	Número	Tasa	Número	Tasa
1998	5330	38,40	4494	32,42	2120	15,34	1952	14,13	5	0,40	836	6,02
1999	4969	35,40	4291	30,50	2597	18,50	2358	16,80	2	0,16	678	4,83
2000	5322	37,44	4375	30,78	2747	19,33	2313	16,27	4	0,32	846	5,95
2001	5136	35,71	4278	29,75	2847	19,80	2338	16,26	10	0,79	856	5,95
2002	5291	36,40	4314	29,70	2603	17,89	2391	16,40	3	0,24	943	6,48
2003	5565	37,82	4652	31,62	2794	18,99	2521	17,13	9	0,70	841	5,72
2004	5233	35,17	4394	29,53	2637	17,72	2320	15,59	5	0,39	746	5,01
2005	4807	32,80	4069	27,77	2555	17,44	2341	15,97	8	0,67	703	4,80
2006	4736	32,0	3917	26,5	2569	17,4	2317	15,7	3	0,25	679	4,59
2007	4525	30,33	3782	25,35	2508	16,81	2283	15,30	8	0,66	740	4,96
2008	4579	30,42	3828	25,43	2580	17,14	2301	15,29	2	0,16	750	4,98
2009	5014	33,02	4339	28,58	2913	19,19	2626	17,30	3	0,25	627	4,13
2010	4298	28,06	3759	24,54	2540	16,58	2281	14,89	8	0,66	530	3,46
2011	4433	28,71	3745	24,25	2560	16,58	2358	15,27	5	0,41	628	4,06
2012	4175	26,82	3514	22,58	2575	16,54	2289	14,71	9	0,74	563	3,62

Fuente: Instituto Nacional de Enfermedades Respiratorias (INER) "Emilio Coni", con base en los datos del Programa de Control de la Tuberculosis de la Provincia de Buenos Aires. Ministerio de Salud, Argentina, Septiembre de 2013.

Tendencia de la notificación de casos de tuberculosis. Número y tasas por 100.000 habitantes. Provincia de Buenos Aires, 1980-2012

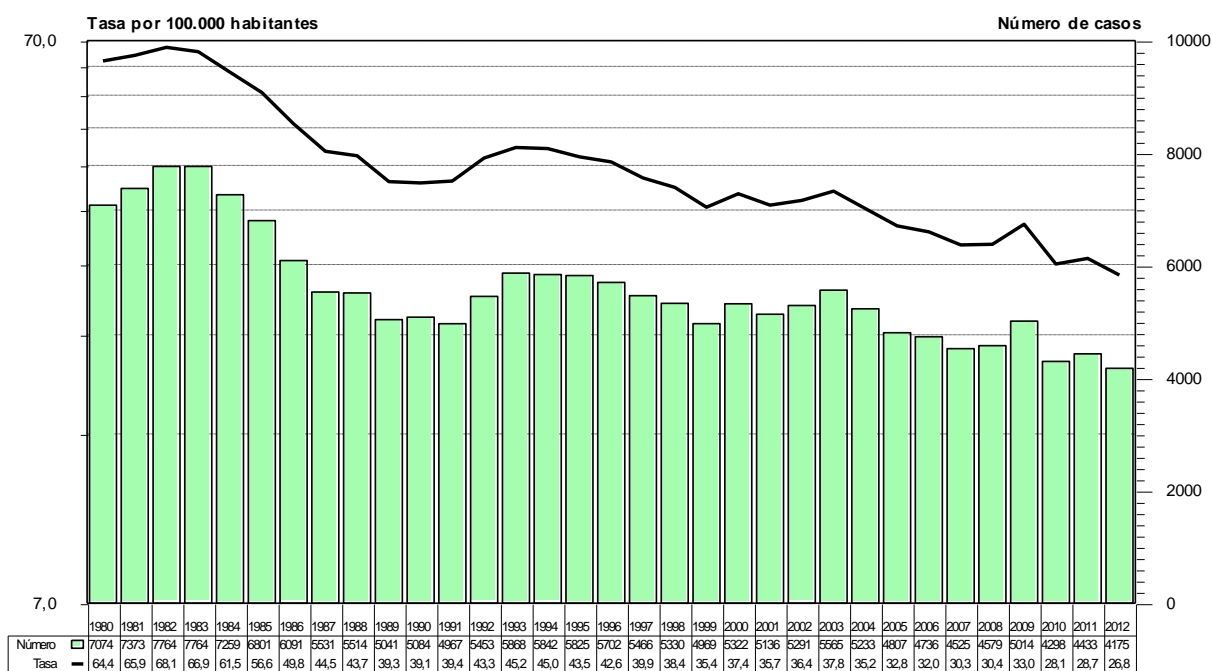

Fuente: Instituto Nacional de Enfermedades Respiratorias (INER) "Emilio Coni", con base en datos del Programa Provincial de Control de Tuberculosis de la Provincia de Buenos Aires. Ministerio de Salud, Argentina, Septiembre de 2013.

CIUDAD AUTÓNOMA DE BUENOS AIRES

Notificación de casos de tuberculosis, todas las formas, pulmonares y extra-pulmonares, por grupo de edad. Número y tasa por 100.000 habitantes. Ciudad Autónoma de Buenos Aires, República Argentina, 2012

Grupo de edad	Todas las formas		Casos pulmonares		Confirmados por examen bacteriológico		Examen directo positivo		Casos extra-pulmonares	
	Número	Tasa	Número	Tasa	Número	Tasa	Número	Tasa	Número	Tasa
0 a 4	70	35,84	70	35,84	2	1,02	0	0,00	0	0,00
5 a 9	44	21,51	39	19,06	3	1,47	0	0,00	5	2,44
10 a 14	83	43,84	81	42,78	14	7,39	10	5,28	2	1,06
15 a 19	96	52,96	76	41,92	49	27,03	46	25,37	20	11,03
20 a 24	178	90,16	143	72,43	108	54,71	94	47,61	35	17,73
25 a 29	145	64,58	112	49,89	90	40,09	83	36,97	33	14,70
30 a 34	94	37,94	72	29,06	61	24,62	54	21,80	22	8,88
35 a 44	163	36,73	119	26,82	92	20,73	79	17,80	44	9,91
45 a 54	76	21,11	61	16,94	47	13,05	42	11,66	15	4,17
55 a 64	52	16,17	39	12,13	30	9,33	25	7,77	13	4,04
65 a 74	25	9,63	19	7,32	15	5,78	13	5,01	6	2,31
75 y más	12	4,87	8	3,25	8	3,25	5	2,03	4	1,62
S/E	0		0		0		0		0	
Total	1038	33,8	839	27,3	519	16,9	451	14,7	199	6,5

Fuente: Instituto Nacional de Enfermedades Respiratorias (INER) "Emilio Coni", con base en los datos del Programa de Control de la Tuberculosis de la Ciudad Autónoma de Buenos Aires. Ministerio de Salud, Argentina, Septiembre de 2013.

Notificación de casos de tuberculosis, todas las formas, por grupos de edad. Número y tasas por 100.000 habitantes, Ciudad Autónoma de Buenos Aires. 2002 y 2012

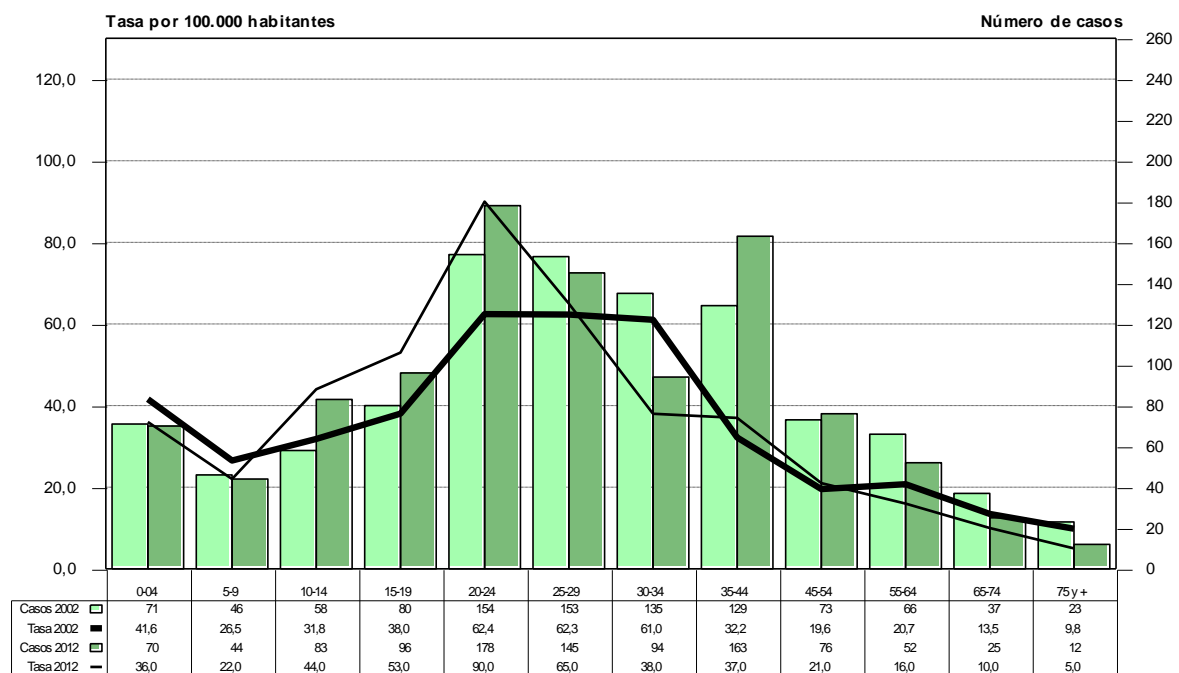

Fuente: Instituto Nacional de Enfermedades Respiratorias (INER) "Emilio Coni", con base en los datos del Programa de Control de la Tuberculosis de la Ciudad Autónoma de Buenos Aires. Ministerio de Salud. Argentina. Septiembre de 2013.

**Porcentaje de casos pulmonares confirmados bacteriológicamente por grupos de edad.
Ciudad Autónoma de Buenos Aires - 2012**

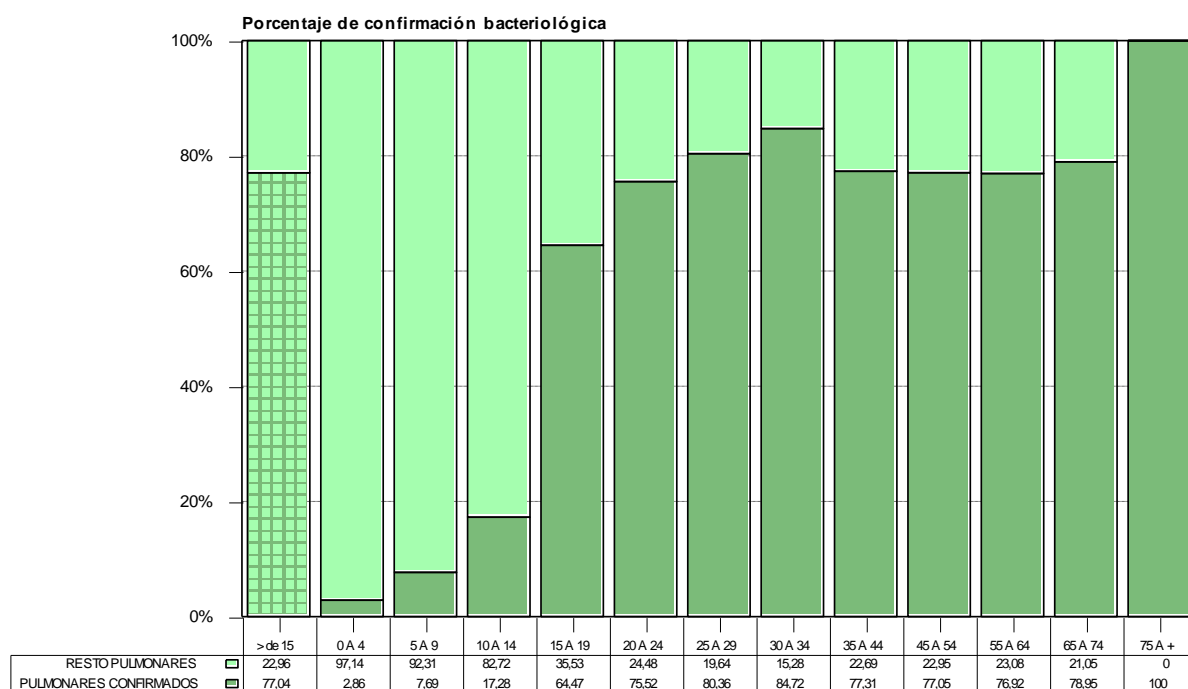

Fuente: Instituto Nacional de Enfermedades Respiratorias (INER) "Emilio Coni", con base en los datos del Programa de Control de la Tuberculosis de la Ciudad Autónoma de Buenos Aires. Ministerio de Salud y Ambiente. Argentina. Septiembre de 2013.

**Notificación de casos de tuberculosis, todas las formas y examen directo positivo, por grupo de edad y sexo.
Número y tasa por 100.000 habitantes. Ciudad Autónoma de Buenos Aires, República Argentina, 2012**

Grupo de edad	Todas las formas							Examen directo positivo						
	Mujeres		Varones		Total		Razón de tasas	Mujeres		Varones		Total		Razón de tasas
	Número	Tasa	Número	Tasa	Número	Tasa		Número	Tasa	Número	Tasa	Número	Tasa	
0 a 4	33	34,42	37	37,21	70	35,84	1,08	0	0,00	0	0,00	0	0,00	
5 a 9	21	20,92	23	22,08	44	21,51	1,06	0	0,00	0	0,00	0	0,00	
10 a 14	40	42,85	43	44,80	83	43,84	1,05	4	4,28	6	6,25	10	5,28	1,46
15 a 19	41	45,23	55	60,69	96	52,96	1,34	17	18,75	29	32,00	46	25,37	1,71
20 a 24	80	78,90	98	102,06	178	90,16	1,29	41	40,44	53	55,19	94	47,61	1,36
25 a 29	55	46,77	90	84,19	145	64,58	1,80	30	25,51	53	49,58	83	36,97	1,94
30 a 34	30	23,20	64	54,04	94	37,94	2,33	16	12,37	38	32,09	54	21,80	2,59
35 a 44	69	30,30	94	43,51	163	36,73	1,44	32	14,05	47	21,75	79	17,80	1,55
45 a 54	35	18,68	41	23,75	76	21,11	1,27	17	9,07	25	14,48	42	11,66	1,60
55 a 64	25	14,10	27	18,72	52	16,17	1,33	14	7,89	11	7,63	25	7,77	0,97
65 a 74	10	6,40	15	14,53	25	9,63	2,27	4	2,56	9	8,72	13	5,01	3,41
75 y más	5	2,94	7	9,16	12	4,87	3,11	2	1,18	3	3,93	5	2,03	3,33
S/E	0		0		0			0		0		0		
Total	444	26,96	594	41,71	1038	33,8	1,55	177	10,75	274	19,24	451	14,7	1,79

Fuente: Instituto Nacional de Enfermedades Respiratorias (INER) "Emilio Coni", con base en los datos del Programa de Control de la Tuberculosis de la Ciudad Autónoma de Buenos Aires. Ministerio de Salud, Argentina, Septiembre de 2013.

**Notificación de casos de tuberculosis, todas las formas, por grupos de edad y sexo.
Número y tasas por 100.000 habitantes, Ciudad Autónoma de Buenos Aires, Bienio
2011-2012**

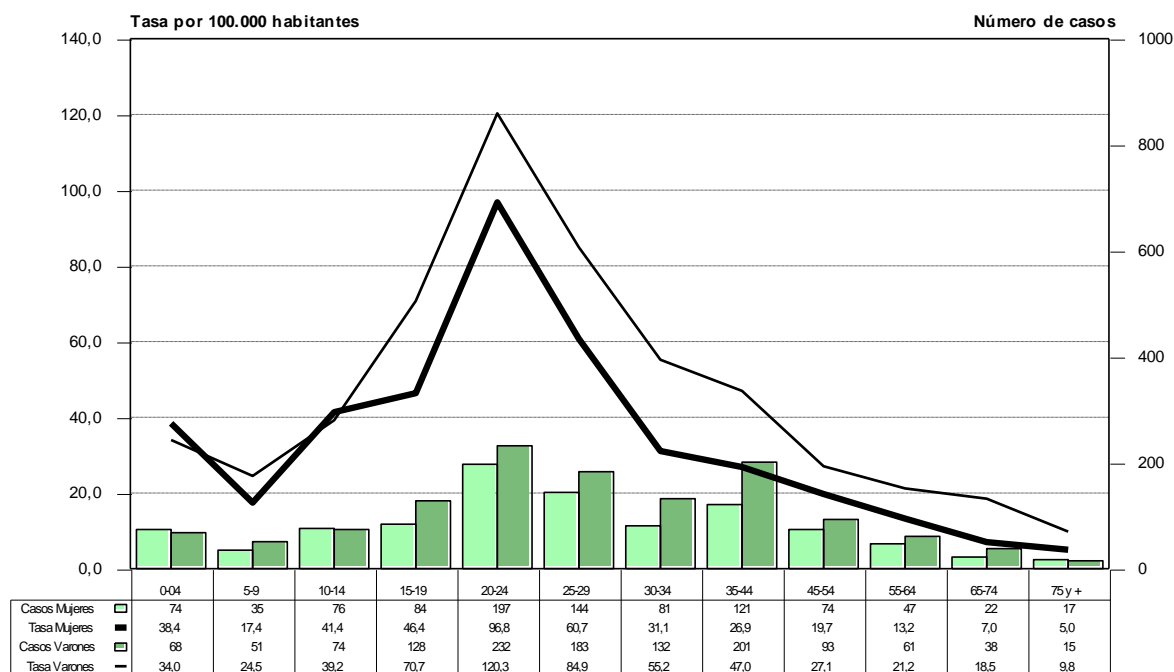

Fuente: Instituto Nacional de Enfermedades Respiratorias (INER) "Emilio Coni", con base en los datos del Programa de Control de la Tuberculosis de la Ciudad Autónoma de Buenos Aires. Ministerio de Salud. Argentina. Septiembre de 2013.

Notificación de casos de tuberculosis, todas las formas y pulmonares, por área programática. Número y porcentaje bianual. Ciudad Autónoma de Buenos Aires, República Argentina, 2011 - 2012

Área Programática	Todas las formas			Casos pulmonares			Confirmados por examen bacteriológico			Examen directo positivo		
	2011	2012	%	2011	2012	%	2011	2012	%	2011	2012	%
C. de Buenos Aires	1207	1038	100,0	0	839	100,0	0	519	100,0	563	451	100,0
Álvarez	80	66	6,50	0	51	6,08	0	44	8,48	35	37	7,10
Argerich	113	70	8,15	0	53	6,32	0	41	7,90	59	39	9,66
Durand	42	43	3,79	0	32	3,81	0	26	5,01	22	25	4,64
Fernández	91	85	7,84	0	65	7,75	0	54	10,40	42	51	9,17
Penna	108	87	8,69	0	67	7,99	0	53	10,21	64	46	10,85
Pirovano	26	27	2,36	0	25	2,98	0	19	3,66	14	15	2,86
Piñero	442	395	37,28	0	333	39,69	0	153	29,48	191	129	31,56
Ramos Mejía	89	79	7,48	0	67	7,99	0	44	8,48	42	39	7,99
Santojani	103	92	8,69	0	71	8,46	0	40	7,71	51	34	8,38
Tornu	8	36	1,96	0	28	3,34	0	17	3,28	1	12	1,28
Vélez Sarsfield	22	22	1,96	0	16	1,91	0	10	1,93	7	8	1,48
Zubizarreta	10	8	0,80	0	7	0,83	0	3	0,58	7	3	0,99
Sin Especificar	73	28	4,50	0	24	2,86	0	15	2,89	28	13	4,04

Fuente: Instituto Nacional de Enfermedades Respiratorias (INER) "Emilio Coni", con base en los datos del Programa de Control de la Tuberculosis de la Ciudad Autónoma de Buenos Aires. Ministerio de Salud, Argentina, Septiembre de 2013.

Evolución de la notificación de casos de tuberculosis, todas las formas, pulmonares, extra-pulmonares y meningitis tuberculosa de 0 a 4 años. Número y tasa por 100.000 habitantes. Ciudad Autónoma de Buenos Aires, República Argentina, 1985 - 2012

Año	Todas las formas		Casos pulmonares		Confirmados por examen bacteriológico		Examen directo positivo		Meningitis 0 a 4 años		Casos extra-pulmonares	
	Número	Tasa	Número	Tasa	Número	Tasa	Número	Tasa	Número	Tasa	Número	Tasa
1985	962	33,16	669	23,06	466	16,06	414	14,27	2	0,88	S/I	-
1986	737	25,40	520	17,92	364	12,54	337	11,61	1	0,43	S/I	-
1987	780	26,89	578	19,92	415	14,31	370	12,75	1	0,45	S/I	-
1988	689	23,75	493	16,99	360	12,41	336	11,58	3	1,36	S/I	-
1989	731	25,20	541	18,65	378	13,03	339	11,69	1	0,46	S/I	-
1990	770	26,54	562	19,37	377	13,00	352	12,13	1	0,47	S/I	-
1991	710	23,94	524	17,67	356	12,01	329	11,09	0	0,00	S/I	-
1992	819	27,62	570	19,22	374	12,61	334	11,26	2	1,10	171	5,77
1993	969	32,58	698	23,47	422	14,19	385	12,95	1	0,55	174	5,85
1994	1064	35,78	728	24,48	417	14,02	388	13,05	1	0,55	203	6,83
1995	980	32,37	692	22,85	396	13,08	396	13,08	1	0,55	232	7,66
1996	950	31,37	782	25,82	341	11,26	311	10,26	2	1,09	157	5,19
1997	805	26,51	656	21,60	281	9,25	259	8,53	0	0,00	149	4,91
1998	805	26,48	656	21,58	281	9,24	259	8,52	0	0,00	149	4,90
1999	954	31,30	825	27,10	S/I	-	S/I	-	0	0,00	129	4,24
2000	960	31,51	711	23,34	583	19,14	358	11,75	2	1,15	196	6,43
2001	1184	38,82	898	29,45	711	23,31	602	19,74	0	0,00	223	7,31
2002	1036	33,90	814	26,70	542	17,75	480	15,70	0	0,00	214	7,01
2003	1040	34,03	842	27,55	458	14,99	389	12,73	3	1,77	185	6,05
2004	1231	40,24	991	32,40	531	17,36	465	15,20	1	0,60	209	6,83
2005	1183	39,20	1001	33,17	493	16,33	453	15,01	0	0,00	155	5,14
2006	1253	41,40	1052	34,76	S/I	-	531	17,55	S/I	-	168	5,55
2007	1164	38,36	1001	32,99	597	19,68	530	17,47	0	0,00	158	5,21
2008	1111	36,52	930	30,57	621	20,41	546	17,95	2	1,00	174	5,72
2009	1110	36,39	906	29,70	574	18,82	478	15,67	1	0,50	196	6,43
2010	1140	37,28	956	31,26	680	22,23	580	18,96	0	0,00	181	5,92
2011	1210	39,48	1006	32,82	665	21,70	575	18,76	0	0,00	203	6,62
2012	1038	33,80	839	27,32	519	16,90	451	14,68	0	0,00	199	6,48

Fuente: Instituto Nacional de Enfermedades Respiratorias (INER) "Emilio Coni", con base en los datos del Programa de Control de la Tuberculosis de la Ciudad Autónoma de Buenos Aires. Ministerio de Salud, Argentina, Septiembre de 2013.

Tendencia de la notificación de casos de tuberculosis. Número y tasas por 100.000 habitantes. Ciudad Autónoma de Buenos Aires, 1980-2012

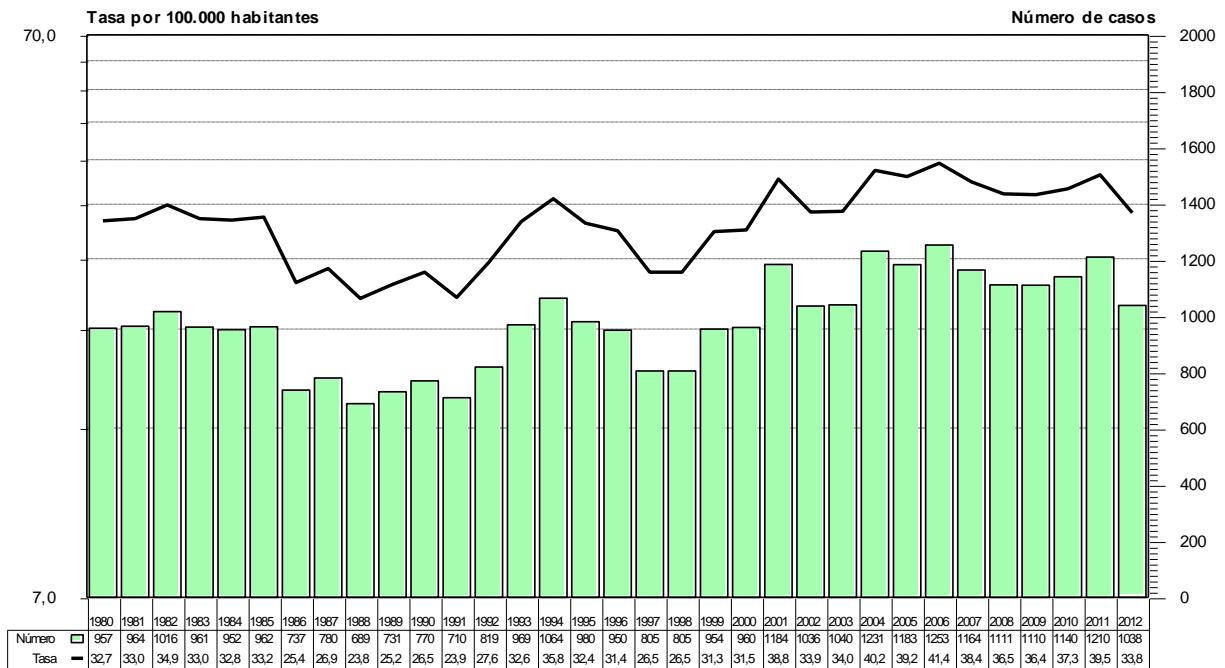

Fuente: Instituto Nacional de Enfermedades Respiratorias (INER) "Emilio Coni", con base en datos del Programa de Control de Tuberculosis d Ciudad Autónoma de Buenos Aires. Ministerio de Salud, Argentina, Septiembre de 2013.

CATAMARCA

Notificación de casos de tuberculosis, todas las formas, pulmonares y extra-pulmonares, por grupo de edad. Número y tasa por 100.000 habitantes. Provincia de Catamarca, República Argentina, 2012

Grupo de edad	Todas las formas		Casos pulmonares		Confirmados por examen bacteriológico		Examen directo positivo		Casos extra-pulmonares	
	Número	Tasa	Número	Tasa	Número	Tasa	Número	Tasa	Número	Tasa
0 a 4	4	9,04	4	9,04	0	0,00	0	0,00	0	0,00
5 a 9	1	2,40	1	2,40	1	2,40	0	0,00	0	0,00
10 a 14	0	0,00	0	0,00	0	0,00	0	0,00	0	0,00
15 a 19	0	0,00	0	0,00	0	0,00	0	0,00	0	0,00
20 a 24	0	0,00	0	0,00	0	0,00	0	0,00	0	0,00
25 a 29	2	6,15	2	6,15	2	6,15	2	6,15	0	0,00
30 a 34	3	9,59	3	9,59	2	6,40	2	6,40	0	0,00
35 a 44	5	9,58	5	9,58	3	5,75	3	5,75	0	0,00
45 a 54	6	15,01	5	12,51	4	10,01	3	7,51	1	2,50
55 a 64	3	9,64	3	9,64	2	6,42	2	6,42	0	0,00
65 a 74	3	15,80	3	15,80	1	5,27	1	5,27	0	0,00
75 y más	6	47,73	5	39,77	3	23,86	2	15,91	1	7,95
S/E	0		0		0		0		0	
Total	33	7,8	31	7,4	18	4,3	15	3,6	2	0,5

Fuente: Instituto Nacional de Enfermedades Respiratorias (INER) "Emilio Coni", con base en los datos del Programa de Control de la Tuberculosis de la Provincia de Catamarca. Ministerio de Salud, Argentina, Septiembre de 2013.

Notificación de casos de tuberculosis, todas las formas, por grupos de edad. Número y tasas por 100.000 habitantes, Provincia de Catamarca, 2002 y 2012

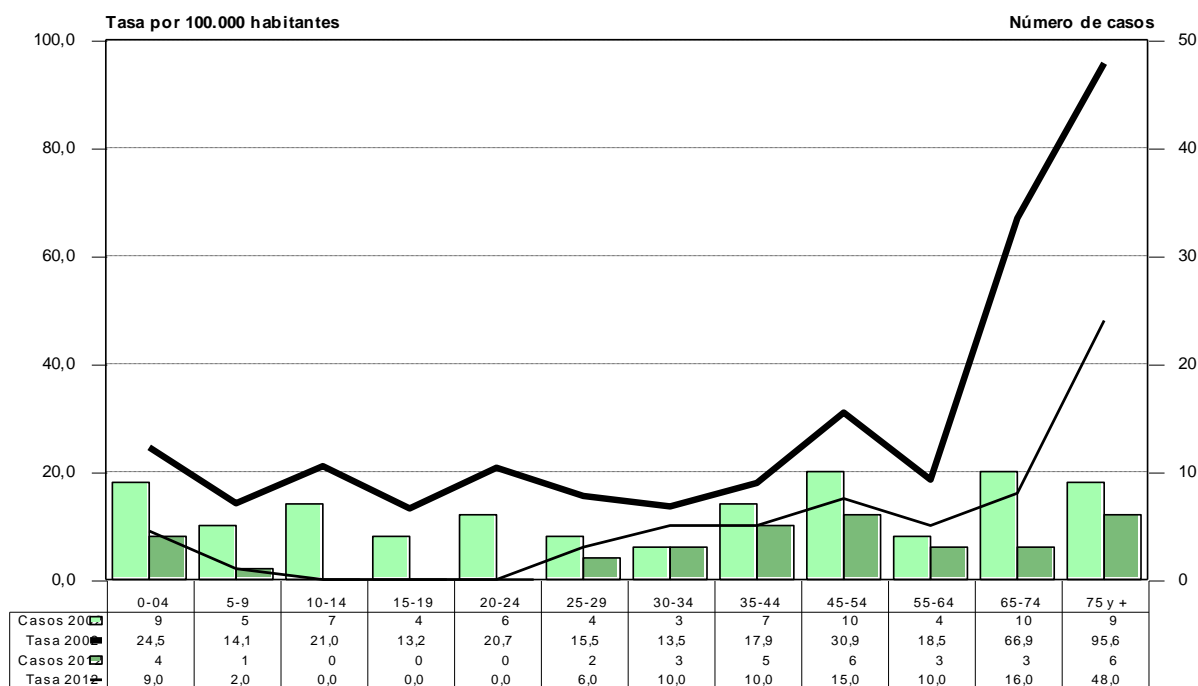

Fuente: Instituto Nacional de Enfermedades Respiratorias (INER) "Emilio Coni", con base en los datos del Programa de Control de la Tuberculosis de la Provincia de Catamarca. Ministerio de Salud, Argentina, Septiembre de 2013.

**Porcentaje de casos pulmonares confirmados bacteriológicamente por grupos de edad.
Catamarca - 2012**

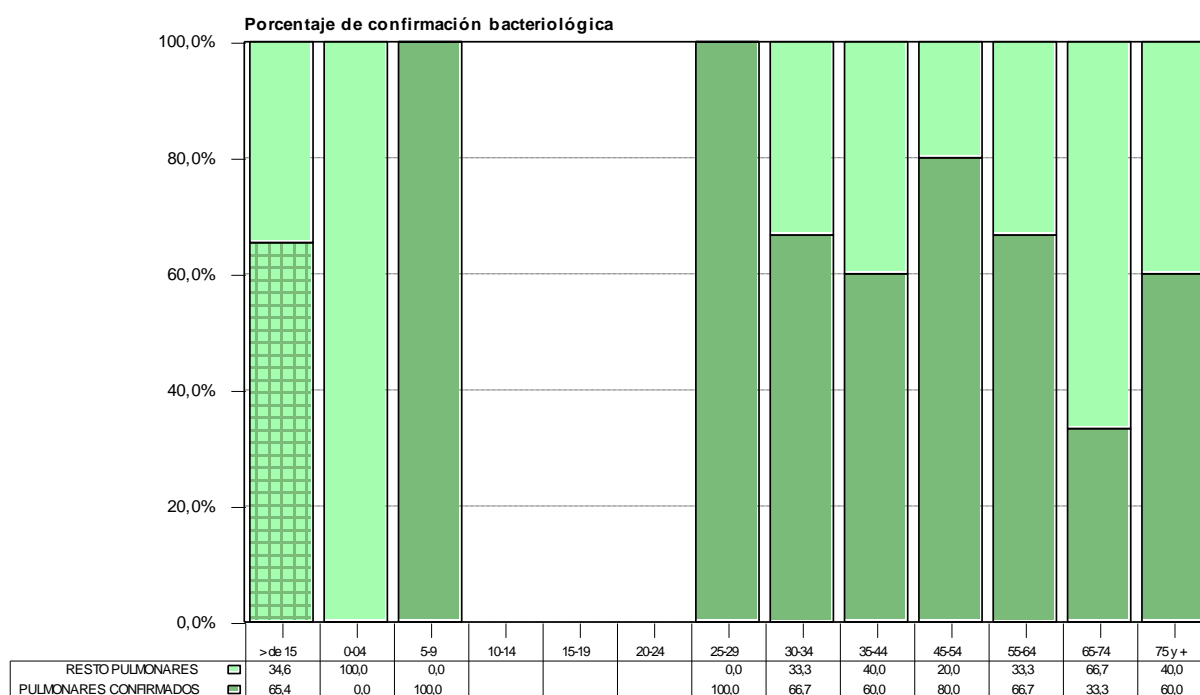

Fuente: Instituto Nacional de Enfermedades Respiratorias (INER) "Emilio Coni", con base en los datos del Programa de Control de la Tuberculosis de la Provincia de Catamarca. Ministerio de Salud y Ambiente. Argentina. Septiembre de 2013.

Notificación de casos de tuberculosis, todas las formas y examen directo positivo, por grupo de edad y sexo. Número y tasa por 100.000 habitantes. Provincia de Catamarca, República Argentina, 2012

Grupo de edad	Todas las formas							Examen directo positivo						
	Mujeres		Varones		Total		Razón de tasas	Mujeres		Varones		Total		Razón de tasas
	Número	Tasa	Número	Tasa	Número	Tasa		Número	Tasa	Número	Tasa	Número	Tasa	
0 a 4	1	4,58	3	13,37	4	9,04	2,92	0	0,00	0	0,00	0	0,00	
5 a 9	0	0,00	1	4,75	1	2,40		0	0,00	0	0,00	0	0,00	
10 a 14	0	0,00	0	0,00	0	0,00		0	0,00	0	0,00	0	0,00	
15 a 19	0	0,00	0	0,00	0	0,00		0	0,00	0	0,00	0	0,00	
20 a 24	0	0,00	0	0,00	0	0,00		0	0,00	0	0,00	0	0,00	
25 a 29	1	6,27	1	6,02	2	6,15	0,96	1	6,27	1	6,02	2	6,15	0,96
30 a 34	3	19,53	0	0,00	3	9,59	0,00	2	13,02	0	0,00	2	6,40	0,00
35 a 44	3	11,76	2	7,50	5	9,58	0,64	2	7,84	1	3,75	3	5,75	0,48
45 a 54	3	15,36	3	14,68	6	15,01	0,96	2	10,24	1	4,89	3	7,51	0,48
55 a 64	2	12,74	1	6,48	3	9,64	0,51	1	6,37	1	6,48	2	6,42	1,02
65 a 74	1	9,78	2	22,83	3	15,80	2,33	0	0,00	1	11,42	1	5,27	
75 y más	0	0,00	6	122,15	6	47,73		0	0,00	2	40,72	2	15,91	
S/E	0		0		0			0		0		0		
Total	14	6,69	19	9,00	33	7,8	1,35	8	3,82	7	3,32	15	3,6	0,87

Fuente: Instituto Nacional de Enfermedades Respiratorias (INER) "Emilio Coni", con base en los datos del Programa de Control de la Tuberculosis de la Provincia de Catamarca. Ministerio de Salud, Argentina, Septiembre de 2013

**Notificación de casos de tuberculosis, todas las formas, por grupos de edad y sexo.
Número y tasas por 100000 habitantes. Provincia de Catamarca, Bienio 2011 - 2012**

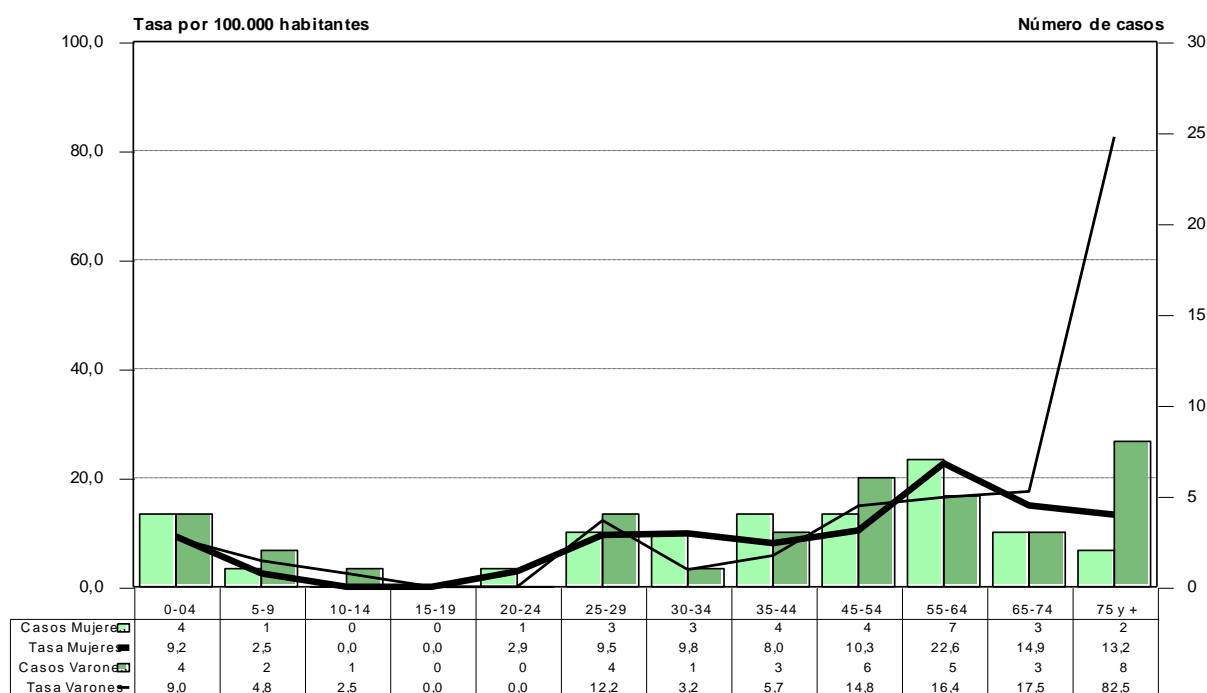

Fuente: Instituto Nacional de Enfermedades Respiratorias (INER) "Emilio Coni", con base en los datos del Programa de Control de la Tuberculosis de la Provincia de Catamarca. Ministerio de Salud. Argentina. Septiembre de 2013.

Notificación de casos de tuberculosis, todas las formas y pulmonares, por departamento. Número y tasa por 100.000 habitantes. Provincia de Catamarca, República Argentina, 2011 - 2012

Departamento	Todas las formas			Casos pulmonares			Confirmados por examen bacteriológico			Examen directo positivo		
	2011	2012	Tasa	2011	2012	Tasa	2011	2012	Tasa	2011	2012	Tasa
Catamarca	36	33	8,45	35	31	8,08	25	18	5,26	22	15	4,53
Ambato	1	0	9,07	1	0	9,07	0	0	0,00	0	0	0,00
Ancasti	0	0	0,00	0	0	0,00	0	0	0,00	0	0	0,00
Andalgalá	2	0	4,93	2	0	4,93	2	0	4,93	2	0	4,93
Antofagasta	0	0	0,00	0	0	0,00	0	0	0,00	0	0	0,00
Belén	4	3	11,57	4	2	9,92	2	2	6,61	1	2	4,96
Capayán	1	0	3,06	1	0	3,06	0	0	0,00	0	0	0,00
Capital	10	16	7,48	9	16	7,19	5	9	4,03	5	8	3,74
El Alto	0	0	0,00	0	0	0,00	0	0	0,00	0	0	0,00
Fray M. Esquiú	0	1	3,78	0	1	3,78	0	1	3,78	0	0	0,00
La Paz	2	1	5,72	2	1	5,72	2	1	5,72	1	1	3,81
Paclín	0	0	0,00	0	0	0,00	0	0	0,00	0	0	0,00
Pomán	2	2	17,09	2	2	17,09	1	1	8,54	1	1	8,54
Santa María	3	3	10,88	3	2	9,07	3	1	7,26	3	1	7,26
Santa Rosa	3	2	20,40	3	2	20,40	3	2	20,40	3	1	16,32
Tinogasta	1	2	5,65	1	2	5,65	1	0	1,88	1	0	1,88
Valle Viejo	5	3	13,12	5	3	13,12	5	1	9,84	5	1	9,84
Sin Especificar	2	0	0,00	2	0	0,00	1	0	0,00	0	0	0,00

Fuente: Instituto Nacional de Enfermedades Respiratorias (INER) "Emilio Coni", con base en los datos del Programa de Control de la Tuberculosis de la Provincia de Catamarca. Ministerio de Salud, Argentina, Septiembre de 2013.

**Notificación de casos de tuberculosis, todas las formas, por departamento.
Tasa bianual por 100.000 habitantes. Provincia de Catamarca, 2011 - 2012**

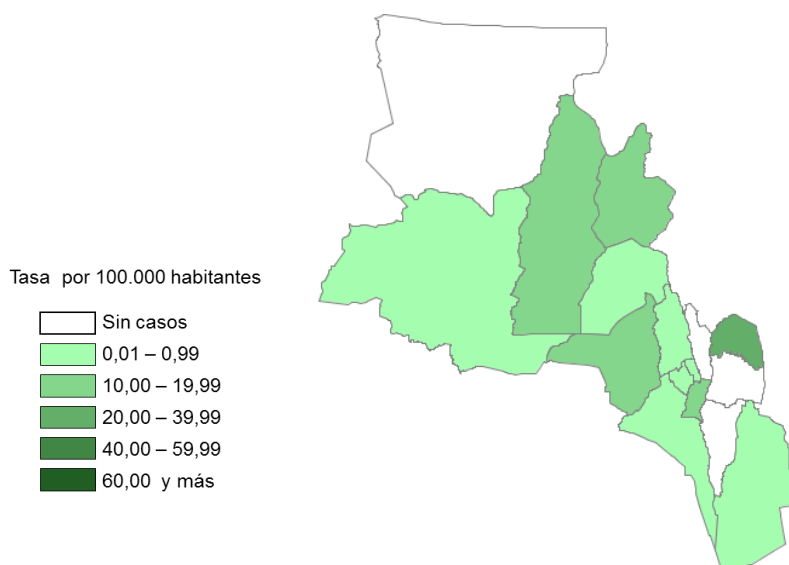

Fuente: Instituto Nacional de Enfermedades Respiratorias (INER) "Emilio Coni", con base en los datos del Programa de Control de la Tuberculosis de la Provincia de Catamarca. Ministerio de Salud, Septiembre de 2013.

Evolución de la notificación de casos de tuberculosis, todas las formas, pulmonares, extra-pulmonares y meningitis tuberculosa de 0 a 4 años. Número y tasa por 100.000 habitantes. Provincia de Catamarca, República Argentina, 1985-2012

Año	Todas las formas		Casos pulmonares		Confirmados por examen bacteriológico		Examen directo positivo		Meningitis 0 a 4 años		Casos extra-pulmonares	
	Número	Tasa	Número	Tasa	Número	Tasa	Número	Tasa	Número	Tasa	Número	Tasa
1985	64	28,36	53	23,48	40	17,72	39	17,28	0	0,00	S/I	-
1986	62	27,07	57	24,89	49	21,40	49	21,40	0	0,00	S/I	-
1987	55	23,71	51	21,98	46	19,83	44	18,97	0	0,00	S/I	-
1988	51	21,70	49	20,85	37	15,74	37	15,74	0	0,00	S/I	-
1989	57	23,95	49	20,59	40	16,81	40	16,81	0	0,00	S/I	-
1990	63	26,03	61	25,21	48	19,83	47	19,42	0	0,00	S/I	-
1991	54	20,44	52	19,68	37	14,00	36	13,62	0	0,00	S/I	-
1992	39	14,76	37	14,00	25	9,46	25	9,46	0	0,00	2	0,76
1993	54	19,47	44	15,86	25	9,01	25	9,01	0	0,00	7	2,52
1994	41	14,78	38	13,70	29	10,46	28	10,10	0	0,00	3	1,08
1995	63	21,78	53	18,33	33	11,41	30	10,37	0	0,00	4	1,38
1996	66	22,82	63	21,78	44	15,21	41	14,18	0	0,00	2	0,69
1997	68	22,62	68	22,62	44	14,64	44	14,64	0	0,00	0	0,00
1998	41	13,38	39	12,73	23	7,51	22	7,18	0	0,00	2	0,65
1999	55	17,61	52	16,70	29	9,29	29	9,29	0	0,00	3	0,96
2000	46	14,46	40	12,57	24	7,54	24	7,54	0	0,00	5	1,57
2001	56	17,28	52	16,04	32	9,87	31	9,56	0	0,00	4	1,23
2002	79	23,93	76	23,02	45	13,63	45	13,63	0	0,00	3	0,91
2003	80	23,80	74	22,01	45	13,39	43	12,79	0	0,00	5	1,49
2004	71	20,75	69	20,17	56	16,37	56	16,37	0	0,00	1	0,29
2005	42	11,50	41	11,22	32	8,76	32	8,76	0	0,00	1	0,27
2006	49	13,13	47	12,60	27	7,24	27	7,24	0	0,00	2	0,54

Año	Todas las formas		Casos pulmonares		Confirmados por examen bacteriológico		Examen directo positivo		Meningitis 0 a 4 años		Casos extra-pulmonares	
	Número	Tasa	Número	Tasa	Número	Tasa	Número	Tasa	Número	Tasa	Número	Tasa
2007	44	11,55	39	10,24	31	8,14	31	8,14	0	0,00	5	1,31
2008	42	10,81	37	9,52	28	7,20	28	7,20	0	0,00	5	1,29
2009	40	10,09	37	9,33	25	6,31	25	6,31	0	0,00	3	0,76
2010	38	9,40	38	9,40	30	7,42	26	6,43	0	0,00	0	0,00
2011	36	8,73	35	8,49	25	6,06	22	5,34	0	0,00	1	0,24
2012	33	7,85	31	7,37	18	4,28	15	3,57	0	0,00	2	0,48

Fuente: Instituto Nacional de Enfermedades Respiratorias (INER) "Emilio Coni", con base en los datos del Programa de Control de la Tuberculosis de la Provincia de Catamarca. Ministerio de Salud, Argentina, Septiembre de 2013.

Tendencia de la notificación de casos de tuberculosis. Número y tasas por 100.000 habitantes. Provincia de Catamarca, 1980-2011

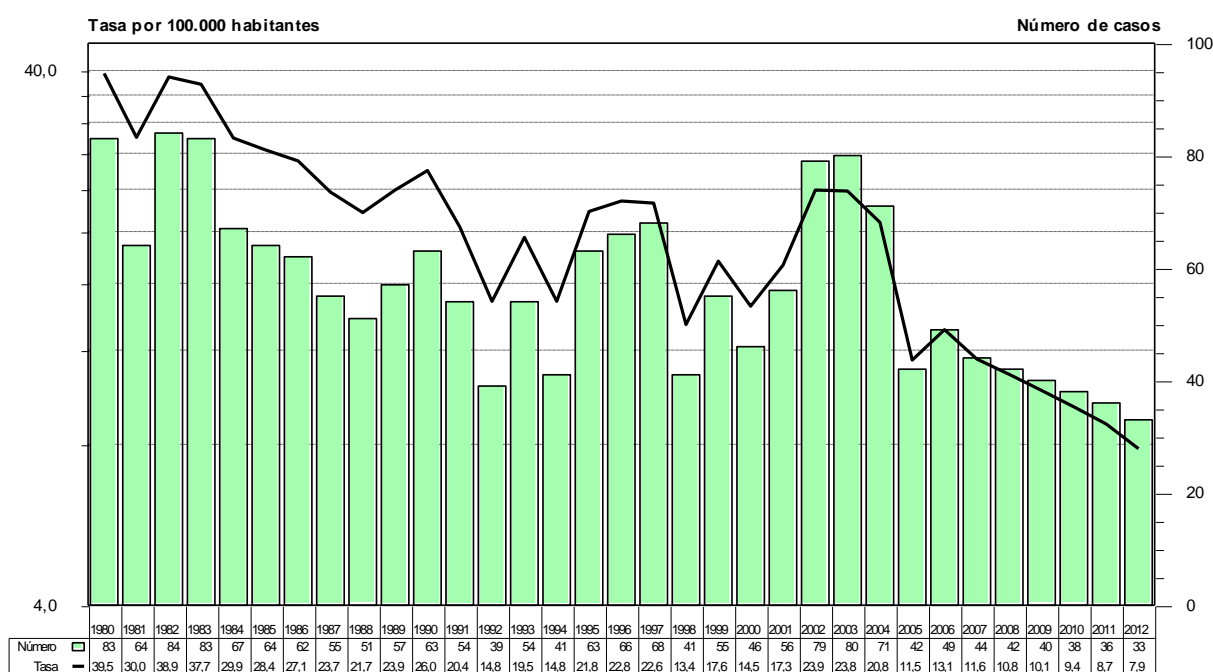

Fuente: Instituto Nacional de Enfermedades Respiratorias (INER) "Emilio Coni", con base en datos del Programa Provincial de Control de Tuberculosis de la Provincia de Catamarca. Ministerio de Salud, Argentina, Septiembre de 2013.

CÓRDOBA

Notificación de casos de tuberculosis, todas las formas, pulmonares y extra-pulmonares, por grupo de edad. Número y tasa por 100.000 habitantes. Provincia de Córdoba, República Argentina, 2012

Grupo de edad	Todas las formas		Casos pulmonares		Confirmados por examen bacteriológico		Examen directo positivo		Casos extra-pulmonares	
	Número	Tasa	Número	Tasa	Número	Tasa	Número	Tasa	Número	Tasa
0 a 4	4	1,60	4	1,60	1	0,40	1	0,40	0	0,00
5 a 9	2	0,80	2	0,80	0	0,00	0	0,00	0	0,00
10 a 14	5	1,87	2	0,75	1	0,37	1	0,37	3	1,12
15 a 19	21	7,54	18	6,46	17	6,10	16	5,74	3	1,08
20 a 24	26	9,26	22	7,84	22	7,84	19	6,77	4	1,42
25 a 29	27	9,55	21	7,43	17	6,01	17	6,01	6	2,12
30 a 34	30	10,54	20	7,03	18	6,32	15	5,27	10	3,51
35 a 44	41	9,08	27	5,98	23	5,10	22	4,87	14	3,10
45 a 54	48	12,91	28	7,53	25	6,72	22	5,92	20	5,38
55 a 64	34	10,58	25	7,78	22	6,84	20	6,22	9	2,80
65 a 74	28	11,91	22	9,35	17	7,23	16	6,80	6	2,55
75 y más	13	7,33	9	5,08	7	3,95	7	3,95	4	2,26
S/E	0		0		0		0		0	
Total	279	8,1	200	5,8	170	4,9	156	4,5	79	2,3

Fuente: Instituto Nacional de Enfermedades Respiratorias (INER) "Emilio Coni", con base en los datos del Programa de Control de la Tuberculosis de la Provincia de Córdoba. Ministerio de Salud, Argentina, Septiembre de 2013.

Notificación de casos de tuberculosis, todas las formas, por grupos de edad. Número y tasas por 100.000 habitantes, Provincia de Córdoba, 2002 y 2012

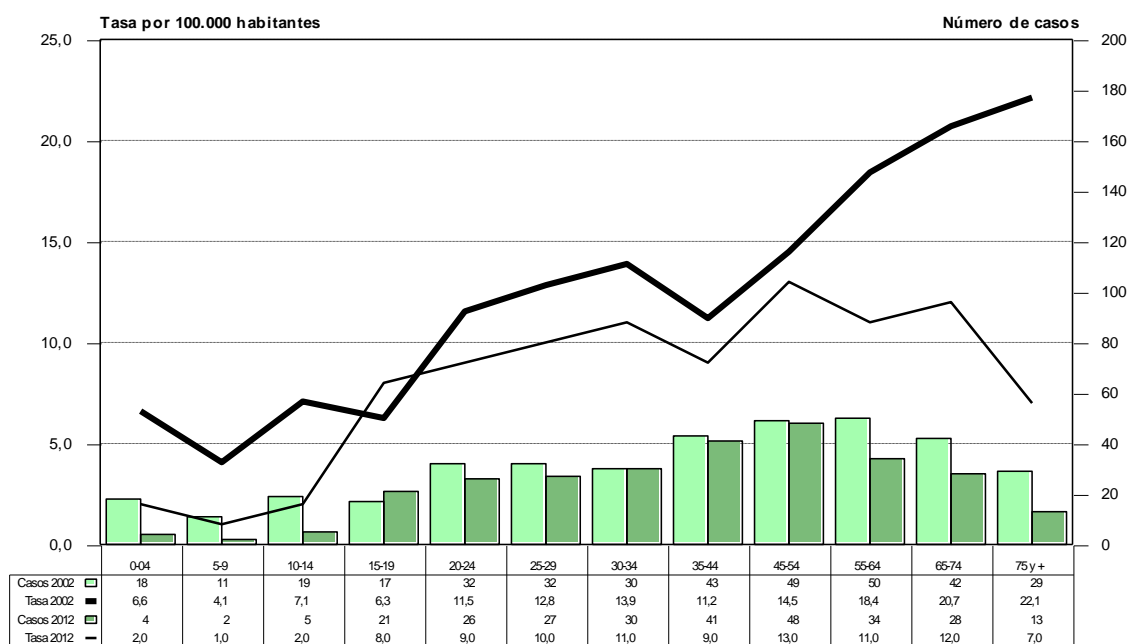

Fuente: Instituto Nacional de Enfermedades Respiratorias (INER) "Emilio Coni", con base en los datos del Programa de Control de la Tuberculosis de la Provincia de Córdoba. Ministerio de Salud, Argentina, Septiembre de 2013.

**Porcentaje de casos pulmonares confirmados bacteriológicamente por grupos de edad.
Córdoba - 2012**

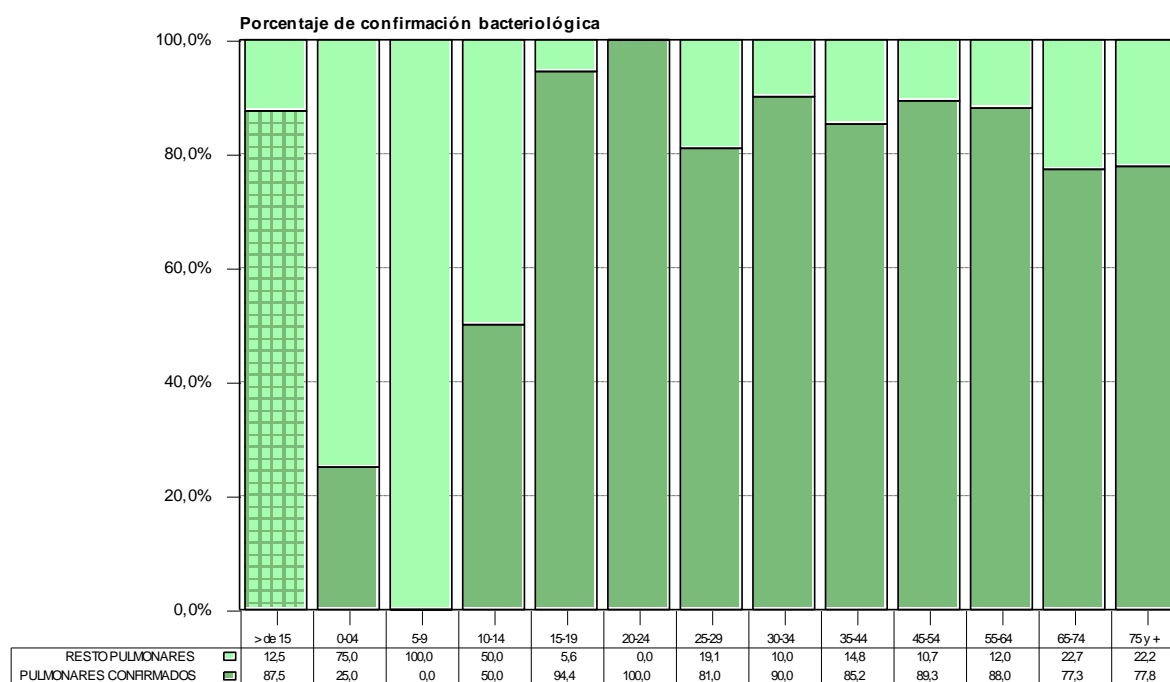

Fuente: Instituto Nacional de Enfermedades Respiratorias (INER) "Emilio Coni", con base en los datos del Programa de Control de la Tuberculosis de la Provincia de Córdoba. Ministerio de Salud y Ambiente. Argentina. Septiembre de 2013.

Notificación de casos de tuberculosis, todas las formas y examen directo positivo, por grupo de edad y sexo. Número y tasa por 100.000 habitantes. Provincia de Córdoba, República Argentina, 2012

Grupo de edad	Todas las formas							Examen directo positivo						
	Mujeres		Varones		Total		Razón de tasas	Mujeres		Varones		Total		Razón de tasas
	Número	Tasa	Número	Tasa	Número	Tasa		Número	Tasa	Número	Tasa	Número	Tasa	
0 a 4	3	2,44	1	0,79	4	1,60	0,32	1	0,81	0	0,00	1	0,40	0,00
5 a 9	2	1,63	0	0,00	2	0,80	0,00	0	0,00	0	0,00	0	0,00	!
10 a 14	1	0,76	4	2,96	5	1,87	3,89	1	0,76	0	0,00	1	0,37	0,00
15 a 19	6	4,37	15	10,63	21	7,54	2,43	4	2,91	12	8,50	16	5,74	2,92
20 a 24	11	7,93	15	10,56	26	9,26	1,33	7	5,05	12	8,45	19	6,77	1,67
25 a 29	12	8,58	15	10,50	27	9,55	1,22	8	5,72	9	6,30	17	6,01	1,10
30 a 34	14	9,91	16	11,16	30	10,54	1,13	6	4,25	9	6,28	15	5,27	1,48
35 a 44	18	8,00	23	10,16	41	9,08	1,27	11	4,89	11	4,86	22	4,87	0,99
45 a 54	25	13,15	23	12,66	48	12,91	0,96	10	5,26	12	6,60	22	5,92	1,26
55 a 64	14	8,20	20	13,28	34	10,58	1,62	7	4,10	13	8,63	20	6,22	2,11
65 a 74	10	7,59	18	17,40	28	11,91	2,29	3	2,28	13	12,57	16	6,80	5,52
75 y más	6	5,23	7	11,17	13	7,33	2,13	3	2,62	4	6,38	7	3,95	2,44
S/E	0		0		0			0		0		0		
Total	122	6,91	157	9,32	279	8,1	1,35	61	3,45	95	5,64	156	4,5	1,63

Fuente: Instituto Nacional de Enfermedades Respiratorias (INER) "Emilio Coni", con base en los datos del Programa de Control de la Tuberculosis de la Provincia de Córdoba. Ministerio de Salud, Argentina, Septiembre de 2013.

**Notificación de casos de tuberculosis, todas las formas, por grupos de edad y sexo.
Número y tasa por 100.000 habitantes, Provincia de Córdoba, Bienio 2011-2012**

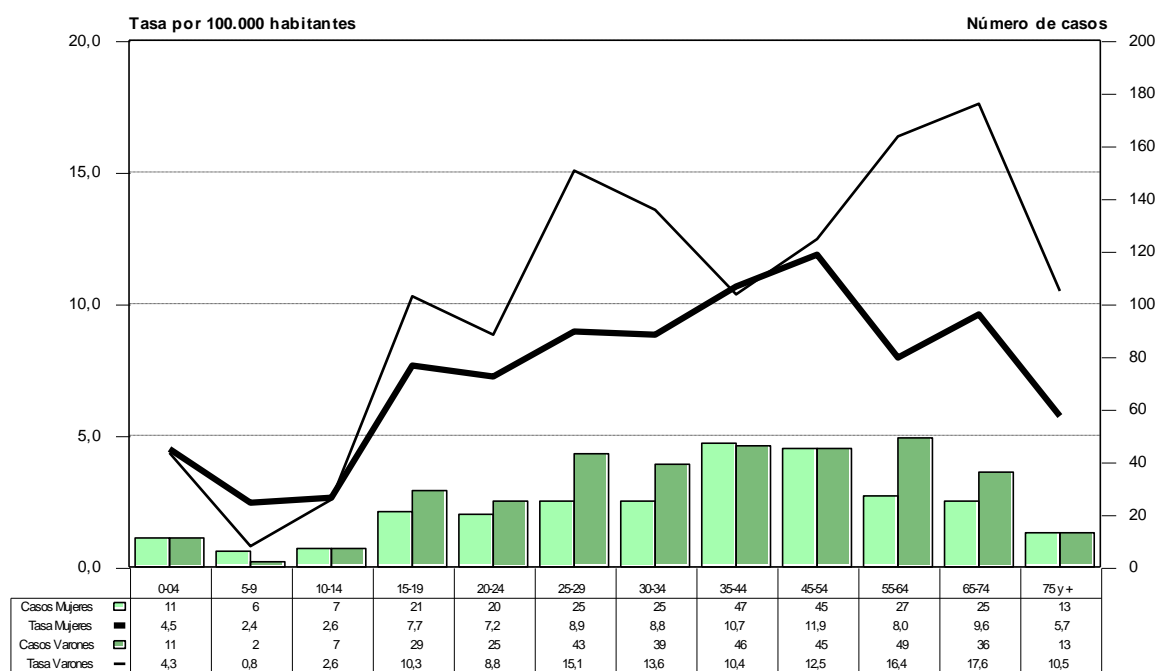

Fuente: Instituto Nacional de Enfermedades Respiratorias (INER) "Emilio Coni", con base en los datos del Programa de Control de la Tuberculosis de la Provincia de Córdoba. Ministerio de Salud. Argentina. Septiembre de 2013.

Notificación de casos de tuberculosis, todas las formas y pulmonares, por departamento. Número y tasa por 100.000 habitantes. Provincia de Córdoba, República Argentina, 2011 - 2012

Departamento	Todas las formas			Casos pulmonares			Confirmados por examen bacteriológico			Examen directo positivo		
	2011	2012	Tasa	2011	2012	Tasa	2011	2012	Tasa	2011	2012	Tasa
Córdoba	339	279	9,14	264	200	6,86	210	170	5,62	193	156	5,16
Calamuchita	2	2	3,82	2	1	2,86	2	1	2,86	2	1	2,86
Capital	197	153	12,54	147	115	9,39	123	100	7,99	109	92	7,20
Colon	13	12	5,71	11	9	4,57	8	6	3,20	7	5	2,74
Cruz Del Eje	6	2	7,16	6	2	7,16	3	2	4,47	2	2	3,58
General Roca	7	1	11,83	7	1	11,83	4	1	7,40	4	1	7,40
Gral. San Martín	8	5	5,09	6	4	3,92	6	4	3,92	6	4	3,92
Ischilin	5	2	10,95	4	1	7,82	3	1	6,26	3	1	6,26
Juárez Celman	1	8	7,58	1	7	6,73	1	4	4,21	1	4	4,21
Marcos Juárez	12	4	7,84	8	4	5,88	7	4	5,39	7	3	4,90
Minas	0	0	0,00	0	0	0,00	0	0	0,00	0	0	0,00
Pocho	0	0	0,00	0	0	0,00	0	0	0,00	0	0	0,00
Pte. R. Sáenz Peña	6	1	10,06	4	1	7,18	4	1	7,18	4	1	7,18
Punilla	16	12	7,34	14	6	5,24	7	6	3,41	7	6	3,41
Río Cuarto	17	18	7,23	14	14	5,78	11	11	4,54	11	10	4,34
Río Primero	3	3	6,29	2	2	4,19	1	2	3,14	1	1	2,10
Río Seco	0	0	0,00	0	0	0,00	0	0	0,00	0	0	0,00
Río Segundo	4	11	6,96	4	7	5,10	3	6	4,18	3	5	3,71
San Alberto	1	1	2,50	1	0	1,25	1	0	1,25	1	0	1,25
San Javier	2	6	7,19	2	3	4,49	1	1	1,80	1	1	1,80
San Justo	17	14	7,59	12	9	5,14	8	8	3,92	8	7	3,67
Santa María	10	9	9,18	8	6	6,76	8	6	6,76	7	6	6,28
Sobremonte	0	0	0,00	0	0	0,00	0	0	0,00	0	0	0,00
Tercero Arriba	5	7	5,39	5	5	4,49	4	4	3,59	4	4	3,59

Departamento	Todas las formas			Casos pulmonares			Confirmados por examen bacteriológico			Examen directo positivo		
	2011	2012	Tasa	2011	2012	Tasa	2011	2012	Tasa	2011	2012	Tasa
Total	1	0	2,60	1	0	2,60	0	0	0,00	0	0	0,00
Tulumba	0	0	0,00	0	0	0,00	0	0	0,00	0	0	0,00
Unión	6	6	5,75	5	3	3,83	5	2	3,35	5	2	3,35
Sin Especificar	0	2	0,00	0	0	0,00	0	0	0,00	0	0	0,00

Fuente: Instituto Nacional de Enfermedades Respiratorias (INER) "Emilio Coni", con base en los datos del Programa de Control de la Tuberculosis de la Provincia de Córdoba. Ministerio de Salud, Argentina, Septiembre de 2013.

**Notificación de casos de tuberculosis, todas las formas, por departamento.
Tasa bianual por 100.000 habitantes. Provincia de Córdoba, 2011 - 2012**

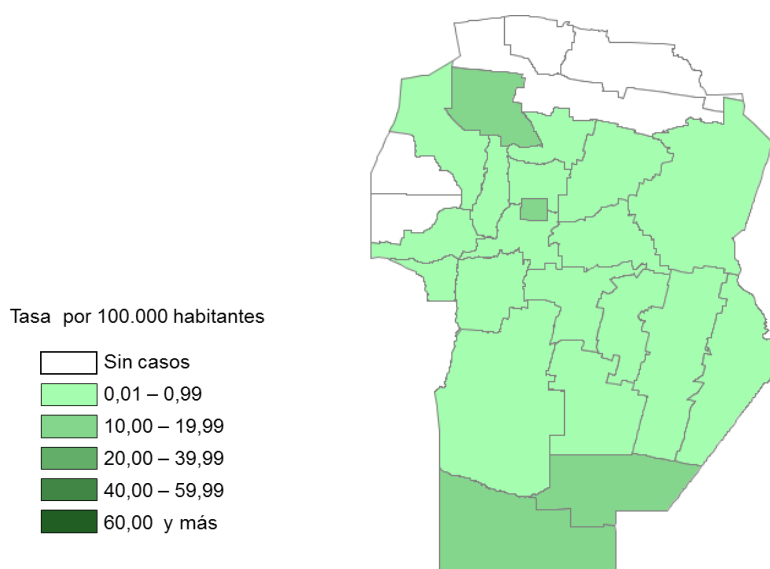

Fuente: Instituto Nacional de Enfermedades Respiratorias (INER) "Emilio Coni", con base en los datos del Programa de Control de la Tuberculosis de la Provincia de Córdoba. Ministerio de Salud, Septiembre de 2013.

Evolución de la notificación de casos de tuberculosis, todas las formas, pulmonares, extra-pulmonares y meningitis tuberculosa de 0 a 4 años. Número y tasa por 100.000 habitantes. Provincia de Córdoba, República Argentina, 1985 - 2012

Año	Todas las formas		Casos pulmonares		Confirmados por examen bacteriológico		Examen directo positivo		Meningitis 0 a 4 años		Casos extra-pulmonares	
	Número	Tasa	Número	Tasa	Número	Tasa	Número	Tasa	Número	Tasa	Número	Tasa
1985	654	24,76	495	18,74	395	14,96	330	12,49	2	0,69	S/I	-
1986	546	20,43	397	14,85	304	11,37	255	9,54	0	0,00	S/I	-
1987	556	20,47	408	15,02	288	10,60	253	9,32	1	0,34	S/I	-
1988	575	20,91	420	15,27	303	11,02	263	9,56	1	0,34	S/I	-
1989	540	19,38	413	14,82	291	10,44	255	9,15	3	1,03	S/I	-
1990	510	18,00	359	12,67	232	8,19	208	7,34	0	0,00	S/I	-
1991	468	16,92	347	12,54	240	8,68	221	7,99	0	0,00	S/I	-
1992	453	16,37	362	13,09	206	7,45	188	6,80	1	0,38	86	3,11
1993	607	21,33	495	17,40	264	9,28	237	8,33	1	0,36	111	3,90
1994	538	18,91	460	16,17	230	8,08	216	7,59	0	0,00	73	2,57
1995	505	17,24	436	14,88	215	7,34	195	6,66	0	0,00	67	2,29

Año	Todas las formas		Casos pulmonares		Confirmados por examen bacteriológico		Examen directo positivo		Meningitis 0 a 4 años		Casos extra-pulmonares	
	Número	Tasa	Número	Tasa	Número	Tasa	Número	Tasa	Número	Tasa	Número	Tasa
1996	468	15,97	388	13,24	215	7,34	210	7,17	0	0,00	68	2,32
1997	455	15,19	378	12,62	192	6,41	166	5,54	0	0,00	77	2,57
1998	452	14,93	379	12,52	207	6,84	178	5,88	0	0,00	73	2,41
1999	478	15,63	414	13,53	253	8,27	203	6,64	0	0,00	64	2,09
2000	409	13,23	336	10,87	210	6,79	168	5,44	0	0,00	71	2,30
2001	368	11,79	305	9,77	178	5,70	149	4,77	2	0,73	63	2,02
2002	373	11,83	300	9,52	184	5,84	159	5,04	1	0,37	73	2,32
2003	369	11,59	314	9,86	208	6,53	170	5,34	0	0,00	54	1,70
2004	358	11,14	287	8,93	197	6,13	174	5,41	0	0,00	71	2,21
2005	355	10,91	270	8,30	186	5,72	169	5,19	1	0,40	85	2,61
2006	355	10,78	297	9,02	215	6,55	194	5,91	0	0,00	58	1,77
2007	373	11,26	306	9,24	202	6,10	176	5,32	0	0,00	67	2,02
2008	342	10,24	279	8,35	176	5,27	164	4,91	0	0,00	63	1,89
2009	296	8,79	240	7,13	187	5,55	167	4,96	1	0,40	34	1,01
2010	356	10,48	289	8,51	237	6,98	212	6,24	0	0,00	66	1,94
2011	339	9,90	264	7,71	210	6,13	193	5,64	1	0,40	75	2,19
2012	279	8,09	200	5,80	170	4,93	156	4,52	0	0,00	79	2,29

Fuente: Instituto Nacional de Enfermedades Respiratorias (INER) "Emilio Coni", con base en los datos del Programa de Control de la Tuberculosis de la Provincia de Córdoba. Ministerio de Salud, Argentina, Septiembre de 2013.

Tendencia de la notificación de casos de tuberculosis. Número y tasas por 100.000 habitantes. Provincia de Córdoba, 1980-2012

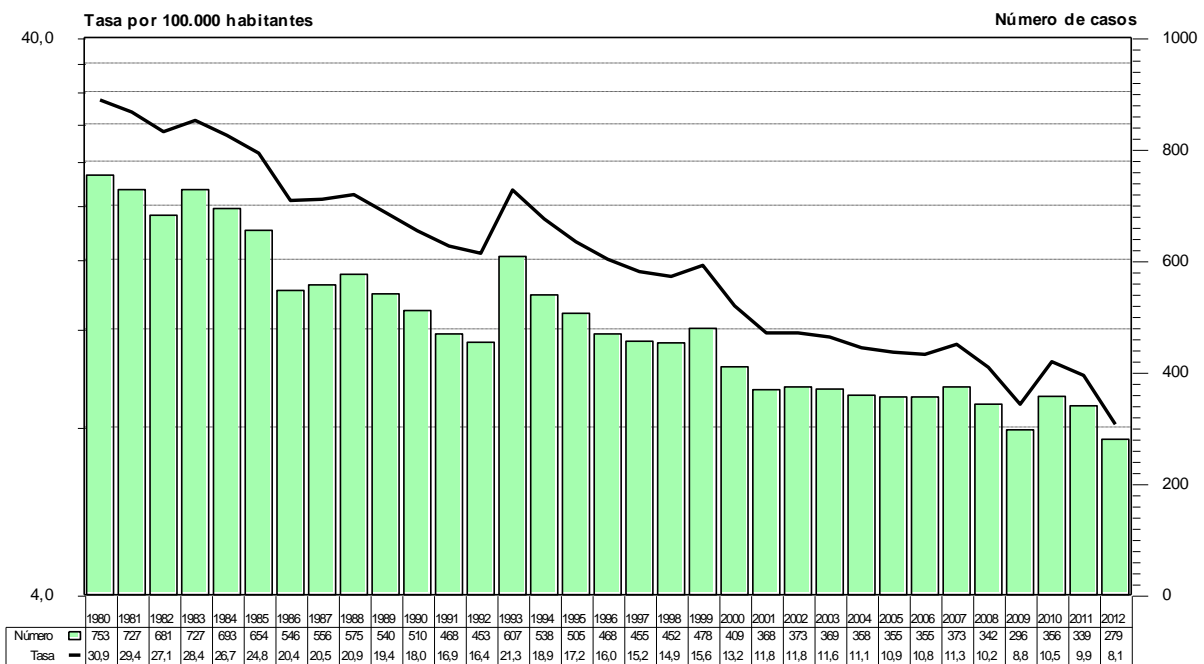

Fuente: Instituto Nacional de Enfermedades Respiratorias (INER) "Emilio Coni", con base en datos del Programa Provincial de Control de Tuberculosis de la Provincia de Córdoba. Ministerio de Salud, Argentina, Septiembre de 2013.

CORRIENTES

Notificación de casos de tuberculosis, todas las formas, pulmonares y extra-pulmonares, por grupo de edad. Número y tasa por 100.000 habitantes. Provincia de Corrientes, República Argentina, 2012

Grupo de edad	Todas las formas		Casos pulmonares		Confirmados por examen bacteriológico		Examen directo positivo		Casos extra-pulmonares	
	Número	Tasa	Número	Tasa	Número	Tasa	Número	Tasa	Número	Tasa
0 a 4	3	2,88	2	1,92	2	1,92	2	1,92	1	0,96
5 a 9	1	1,02	1	1,02	0	0,00	0	0,00	0	0,00
10 a 14	5	5,05	5	5,05	4	4,04	4	4,04	0	0,00
15 a 19	21	20,61	19	18,65	16	15,70	16	15,70	2	1,96
20 a 24	25	25,54	21	21,46	20	20,44	20	20,44	4	4,09
25 a 29	26	29,78	23	26,34	23	26,34	22	25,20	2	2,29
30 a 34	13	16,73	9	11,58	8	10,29	8	10,29	4	5,15
35 a 44	27	22,12	25	20,48	21	17,21	21	17,21	2	1,64
45 a 54	37	35,21	30	28,55	28	26,65	27	25,70	7	6,66
55 a 64	36	43,96	32	39,08	29	35,41	25	30,53	4	4,88
65 a 74	27	53,39	20	39,55	19	37,57	17	33,61	7	13,84
75 y más	15	45,70	9	27,42	9	27,42	9	27,42	5	15,23
S/E	12		10		9		9		2	
Total	248	23,4	206	19,5	188	17,8	180	17,0	40	3,8

Fuente: Instituto Nacional de Enfermedades Respiratorias (INER) "Emilio Coni", con base en los datos del Programa de Control de la Tuberculosis de la Provincia de Corrientes. Ministerio de Salud, Argentina, Septiembre de 2013.

Notificación de casos de tuberculosis, todas las formas, por grupos de edad. Número y tasas por 100.000 habitantes, Provincia de Corrientes. 2002 y 2012

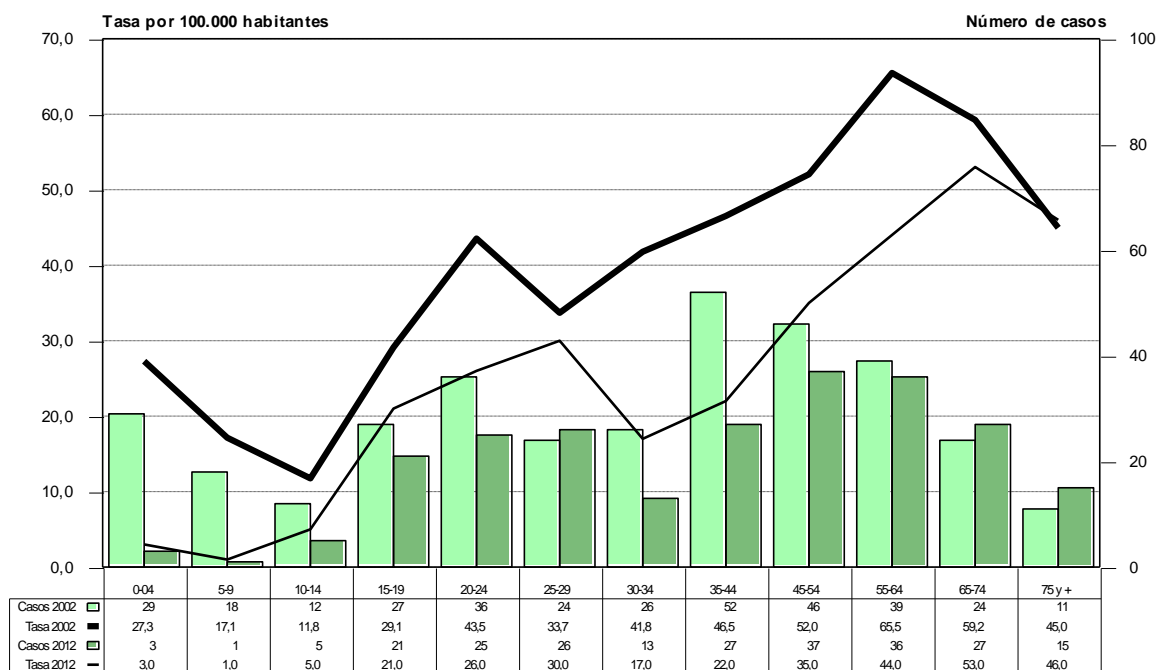

Fuente: Instituto Nacional de Enfermedades Respiratorias (INER) "Emilio Coni", con base en los datos del Programa de Control de la Tuberculosis de la Provincia de Corrientes. Ministerio de Salud. Argentina. Septiembre de 2012.

**Porcentaje de casos pulmonares confirmados bacteriológicamente por grupos de edad.
Corrientes - 2012**

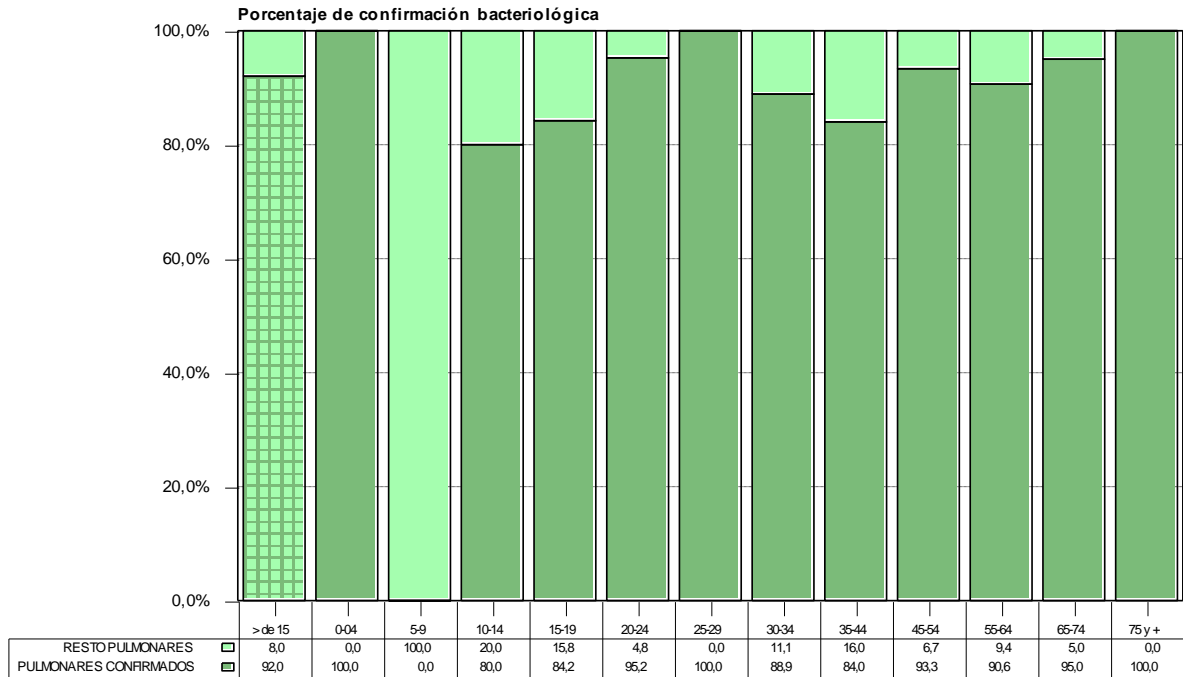

Fuente: Instituto Nacional de Enfermedades Respiratorias (INER) "Emilio Coni", con base en los datos del Programa de Control de la Tuberculosis de la Provincia de Corrientes. Ministerio de Salud y Ambiente. Argentina. Septiembre de 2013.

Notificación de casos de tuberculosis, todas las formas y examen directo positivo, por grupo de edad y sexo. Número y tasa por 100.000 habitantes. Provincia de Corrientes, República Argentina, 2012

Grupo de edad	Todas las formas							Examen directo positivo						
	Mujeres		Varones		Total		Razón de tasas	Mujeres		Varones		Total		Razón de tasas
	Número	Tasa	Número	Tasa	Número	Tasa		Número	Tasa	Número	Tasa	Número	Tasa	
0 a 4	2	3,87	1	1,90	3	2,88	0,49	1	1,93	1	1,90	2	1,92	0,98
5 a 9	1	2,06	0	0,00	1	1,02	0,00	0	0,00	0	0,00	0	0,00	
10 a 14	1	2,04	4	8,00	5	5,05	3,92	0	0,00	4	8,00	4	4,04	
15 a 19	7	13,93	14	27,11	21	20,61	1,95	6	11,94	10	19,36	16	15,70	1,62
20 a 24	10	20,73	15	30,22	25	25,54	1,46	9	18,66	11	22,16	20	20,44	1,19
25 a 29	13	30,15	13	29,42	26	29,78	0,98	12	27,83	10	22,63	22	25,20	0,81
30 a 34	7	17,99	6	15,46	13	16,73	0,86	6	15,42	2	5,15	8	10,29	0,33
35 a 44	9	14,61	18	29,77	27	22,12	2,04	8	12,99	13	21,50	21	17,21	1,66
45 a 54	11	20,68	26	50,11	37	35,21	2,42	10	18,80	17	32,76	27	25,70	1,74
55 a 64	12	28,88	24	59,48	36	43,96	2,06	6	14,44	19	47,09	25	30,53	3,26
65 a 74	10	36,23	17	73,99	27	53,39	2,04	6	21,74	11	47,88	17	33,61	2,20
75 y más	4	19,77	11	87,38	15	45,70	4,42	2	9,88	7	55,61	9	27,42	5,63
S/E	7		5		12			6		3		9		
Total	94	17,61	154	29,37	248	23,4	1,67	72	13,49	108	20,60	180	17,0	1,53

Fuente: Instituto Nacional de Enfermedades Respiratorias (INER) "Emilio Coni", con base en los datos del Programa de Control de la Tuberculosis de la Provincia de Corrientes. Ministerio de Salud, Argentina, Septiembre de 2013.

**Notificación de casos de tuberculosis, todas las formas, por grupos de edad y sexo.
Número y tasas por 100.000 habitantes, Provincia de Corrientes. Bienio 2011-2012**

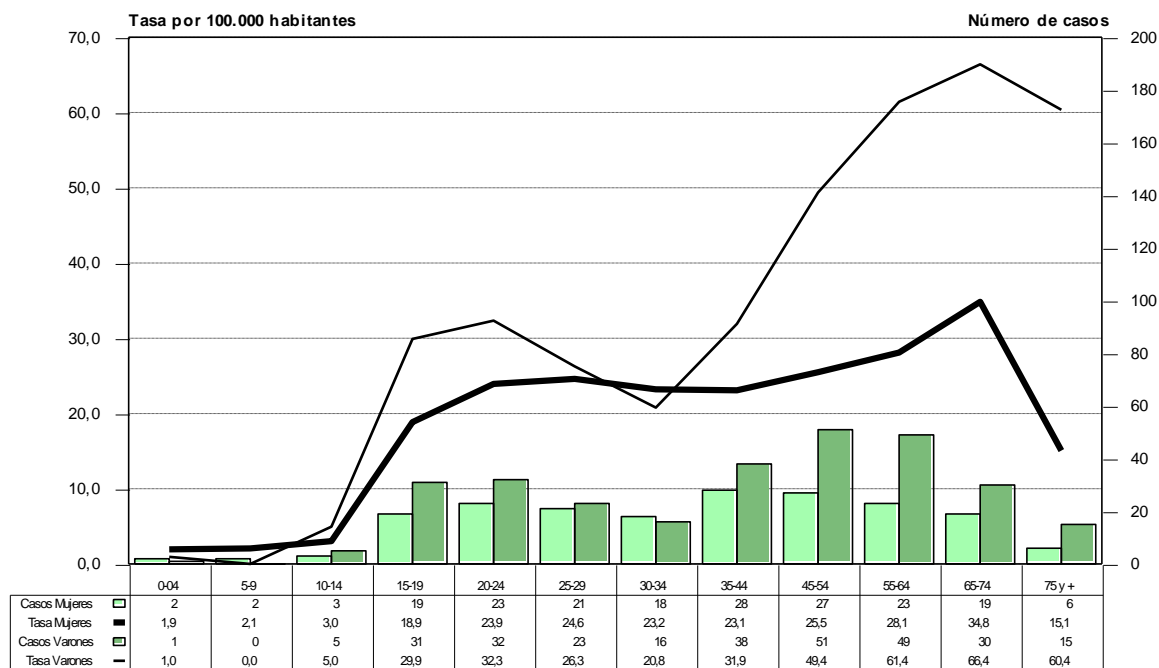

Fuente: Instituto Nacional de Enfermedades Respiratorias (INER) "Emilio Coni", con base en los datos del Programa de Control de la Tuberculosis de la Provincia de Corrientes. Ministerio de Salud. Argentina. Septiembre de 2013.

Notificación de casos de tuberculosis, todas las formas y pulmonares, por departamento. Número y tasa por 100.000 habitantes. Provincia de Corrientes, República Argentina, 2011 - 2012

Departamento	Todas las formas			Casos pulmonares			Confirmados por examen bacteriológico			Examen directo positivo		
	2011	2012	Tasa	2011	2012	Tasa	2011	2012	Tasa	2011	2012	Tasa
Corrientes	247	248	23,06	205	206	19,15	201	188	18,12	199	180	17,66
Bella Vista	8	12	25,03	8	9	21,27	8	7	18,77	8	7	18,77
Berón de Astrada	1	0	21,66	1	0	21,66	1	0	21,66	1	0	21,66
Capital	87	76	20,75	69	53	15,53	69	49	15,02	67	45	14,26
Concepción	3	3	13,55	2	3	11,29	2	3	11,29	2	3	11,29
Curuzú Cuatiá	12	9	23,68	10	8	20,30	10	7	19,17	10	7	19,17
Empedrado	4	4	24,49	4	4	24,49	4	4	24,49	4	4	24,49
Esquina	4	7	15,81	4	7	15,81	4	7	15,81	4	7	15,81
General Alvear	0	2	11,32	0	1	5,66	0	1	5,66	0	1	5,66
General Paz	6	10	50,52	5	9	44,20	5	8	41,04	5	8	41,04
Goya	32	19	26,50	29	17	23,90	27	16	22,34	27	14	21,30
Itatí	1	3	19,24	1	1	9,62	1	1	9,62	1	1	9,62
Ituzaingó	2	2	6,15	1	2	4,61	1	2	4,61	1	2	4,61
Lavalle	7	14	31,45	4	13	25,46	4	10	20,97	4	9	19,47
Mburucuyá	1	3	20,25	0	2	10,12	0	2	10,12	0	2	10,12
Mercedes	18	12	33,54	15	12	30,18	14	12	29,07	14	12	29,07
Monte Caseros	9	6	19,64	8	6	18,33	8	6	18,33	8	6	18,33
Paso de Los Libres	21	13	32,83	18	10	27,04	18	7	24,14	18	7	24,14
Saladas	9	5	30,07	5	5	21,48	5	5	21,48	5	4	19,33
San Cosme	0	1	2,95	0	1	2,95	0	1	2,95	0	1	2,95
San Luis del Palmar	3	5	21,28	3	4	18,62	3	3	15,96	3	3	15,96
San Martín	2	1	11,10	2	1	11,10	2	1	11,10	2	1	11,10
San Miguel	4	7	48,29	3	6	39,51	3	5	35,12	3	5	35,12
San Roque	2	4	15,03	2	4	15,03	2	3	12,53	2	3	12,53

Departamento	Todas las formas			Casos pulmonares			Confirmados por examen bacteriológico			Examen directo positivo		
	2011	2012	Tasa	2011	2012	Tasa	2011	2012	Tasa	2011	2012	Tasa
Santo Tomé	8	19	20,68	8	17	19,15	7	17	18,38	7	17	18,38
Sauce	2	9	57,16	2	9	57,16	2	9	57,16	2	9	57,16
Sin Especificar	1	2	0,00	1	2	0,00	1	2	0,00	1	2	0,00

Fuente: Instituto Nacional de Enfermedades Respiratorias (INER) "Emilio Coni", con base en los datos del Programa de Control de la Tuberculosis de la Provincia de Corrientes. Ministerio de Salud, Argentina, Septiembre de 2013.

**Notificación de casos de tuberculosis, todas las formas, por departamento.
Tasa bianual por 100.000 habitantes. Provincia de Corrientes, 2011 - 2012**

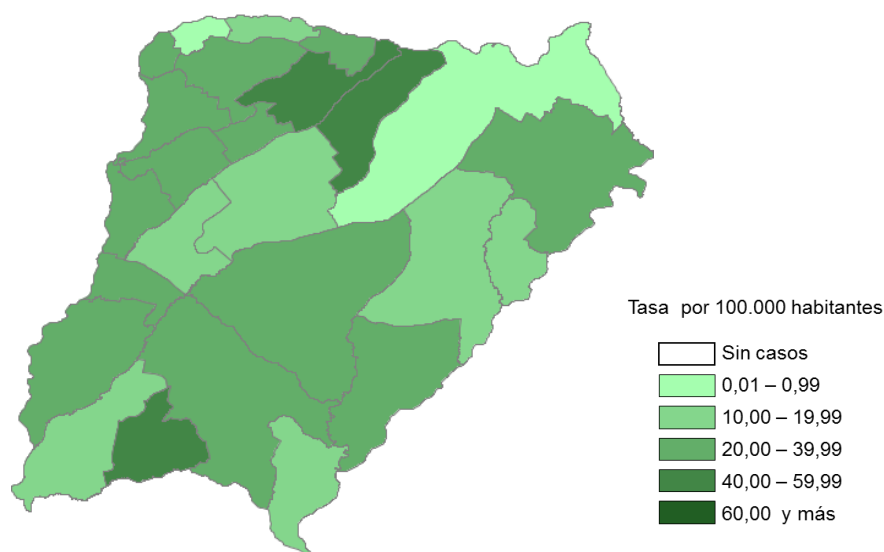

Fuente: Instituto Nacional de Enfermedades Respiratorias (INER) "Emilio Coni", con base en los datos del Programa de Control de la Tuberculosis de la Provincia de Corrientes. Ministerio de Salud, Septiembre de 2013.

Evolución de la notificación de casos de tuberculosis, todas las formas, pulmonares, extra-pulmonares y meningitis tuberculosa de 0 a 4 años. Número y tasa por 100.000 habitantes. Provincia de Corrientes, República Argentina, 1985 - 2012

Año	Todas las formas		Casos pulmonares		Confirmados por examen bacteriológico		Examen directo positivo		Meningitis 0 a 4 años		Casos extra-pulmonares	
	Número	Tasa	Número	Tasa	Número	Tasa	Número	Tasa	Número	Tasa	Número	Tasa
1985	377	52,21	314	43,49	253	35,04	246	34,07	3	2,86	S/I	-
1986	332	45,36	276	37,70	232	31,69	225	30,74	0	0,00	S/I	-
1987	326	43,94	257	34,64	218	29,38	210	28,30	4	3,81	S/I	-
1988	368	49,00	287	38,22	226	30,09	218	29,03	3	2,86	S/I	-
1989	375	49,21	310	40,68	228	29,92	223	29,27	4	3,81	S/I	-
1990	292	37,77	251	32,47	189	24,45	181	23,42	0	0,00	S/I	-
1991	343	43,10	289	36,31	214	26,89	209	26,26	0	0,00	S/I	-
1992	330	41,47	287	36,06	190	23,87	185	23,25	1	0,97	33	4,15
1993	382	46,26	324	39,24	214	25,92	213	25,80	3	2,81	36	4,36
1994	378	45,78	322	39,00	204	24,71	200	24,22	0	0,00	40	4,84
1995	318	37,08	284	33,11	178	20,75	178	20,75	1	0,96	32	3,73
1996	423	49,32	375	43,72	267	31,13	264	30,78	2	1,92	42	4,90
1997	429	48,55	389	44,03	240	27,16	238	26,94	0	0,00	40	4,53

Año	Todas las formas		Casos pulmonares		Confirmados por examen bacteriológico		Examen directo positivo		Meningitis 0 a 4 años		Casos extra-pulmonares	
	Número	Tasa	Número	Tasa	Número	Tasa	Número	Tasa	Número	Tasa	Número	Tasa
1998	367	40,94	334	37,26	244	27,22	241	26,88	1	0,96	33	3,68
1999	278	30,58	246	27,06	194	21,34	192	21,12	0	0,00	32	3,52
2000	353	38,29	322	34,93	235	25,49	225	24,41	1	0,95	29	3,15
2001	410	43,87	381	40,77	228	24,40	215	23,01	0	0,00	28	3,00
2002	349	36,85	318	33,58	199	21,01	196	20,70	0	0,00	31	3,27
2003	375	39,08	348	36,27	258	26,89	256	26,68	0	0,00	26	2,71
2004	364	37,44	343	35,28	269	27,67	267	27,47	1	0,93	20	2,06
2005	400	40,78	353	35,99	292	29,77	290	29,57	0	0,00	31	3,16
2006	329	33,17	275	27,73	216	21,78	214	21,58	0	0,00	30	3,02
2007	346	34,50	305	30,42	259	25,83	258	25,73	0	0,00	35	3,49
2008	349	34,43	295	29,10	257	25,35	253	24,96	0	0,00	52	5,13
2009	322	31,42	270	26,35	238	23,23	235	22,93	0	0,00	42	4,10
2010	231	22,30	207	19,99	195	18,83	192	18,54	0	0,00	17	1,64
2011	247	23,59	205	19,58	201	19,20	199	19,01	0	0,00	40	3,82
2012	248	23,44	206	19,47	188	17,77	180	17,01	0	0,00	40	3,78

Fuente: Instituto Nacional de Enfermedades Respiratorias (INER) "Emilio Coni", con base en los datos del Programa de Control de la Tuberculosis de la Provincia de Corrientes. Ministerio de Salud, Argentina, Septiembre de 2013.

Tendencia de la notificación de casos de tuberculosis. Número y tasas por 100.000 habitantes. Provincia de Corrientes, 1980-2012

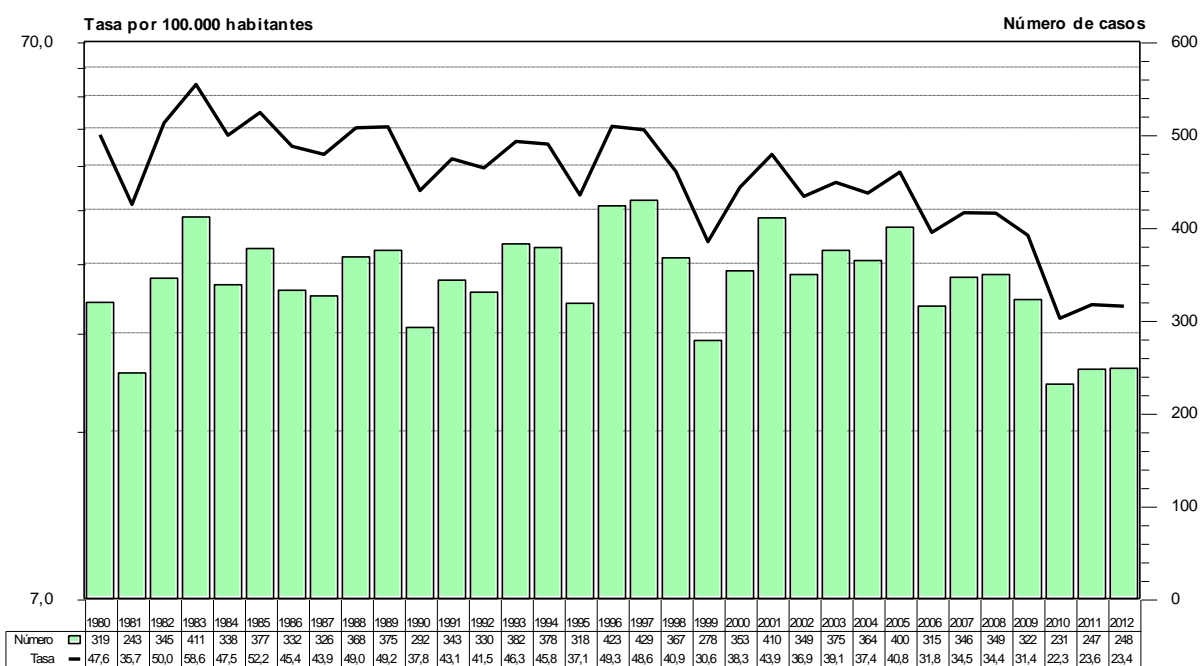

Fuente: Instituto Nacional de Enfermedades Respiratorias (INER) "Emilio Coni", con base en datos del Programa Provincial de Control de Tuberculosis de la Provincia de Corrientes. Ministerio de Salud, Argentina, Septiembre de 2013.

CHACO

Notificación de casos de tuberculosis, todas las formas, pulmonares y extra-pulmonares, por grupo de edad. Número y tasa por 100.000 habitantes. Provincia de Chaco, República Argentina, 2012

Grupo de edad	Todas las formas		Casos pulmonares		Confirmados por examen bacteriológico		Examen directo positivo		Casos extra-pulmonares	
	Número	Tasa	Número	Tasa	Número	Tasa	Número	Tasa	Número	Tasa
0 a 4	17	15,73	14	12,96	0	0,00	0	0,00	0	0,00
5 a 9	12	11,99	10	9,99	1	1,00	1	1,00	1	1,00
10 a 14	17	16,05	15	14,17	7	6,61	6	5,67	0	0,00
15 a 19	37	32,93	36	32,04	22	19,58	21	18,69	1	0,89
20 a 24	49	46,77	42	40,08	30	28,63	29	27,68	4	3,82
25 a 29	34	37,37	27	29,67	18	19,78	18	19,78	3	3,30
30 a 34	25	31,35	23	28,84	17	21,32	17	21,32	1	1,25
35 a 44	38	30,40	34	27,20	26	20,80	25	20,00	1	0,80
45 a 54	30	27,92	29	26,99	22	20,47	22	20,47	1	0,93
55 a 64	35	43,27	31	38,32	22	27,20	22	27,20	0	0,00
65 a 74	22	46,27	20	42,07	9	18,93	9	18,93	2	4,21
75 y más	12	43,21	12	43,21	6	21,61	5	18,00	0	0,00
S/E	0		0		0		0		0	
Total	328	30,1	293	26,9	180	16,5	175	16,0	14	1,3

Fuente: Instituto Nacional de Enfermedades Respiratorias (INER) "Emilio Coni", con base en los datos del Programa de Control de la Tuberculosis de la Provincia de Chaco. Ministerio de Salud, Argentina, Septiembre de 2013.

Notificación de casos de tuberculosis, todas las formas, por grupos de edad. Número y tasas por 100.000 habitantes, Provincia de Chaco. 2002 y 2012

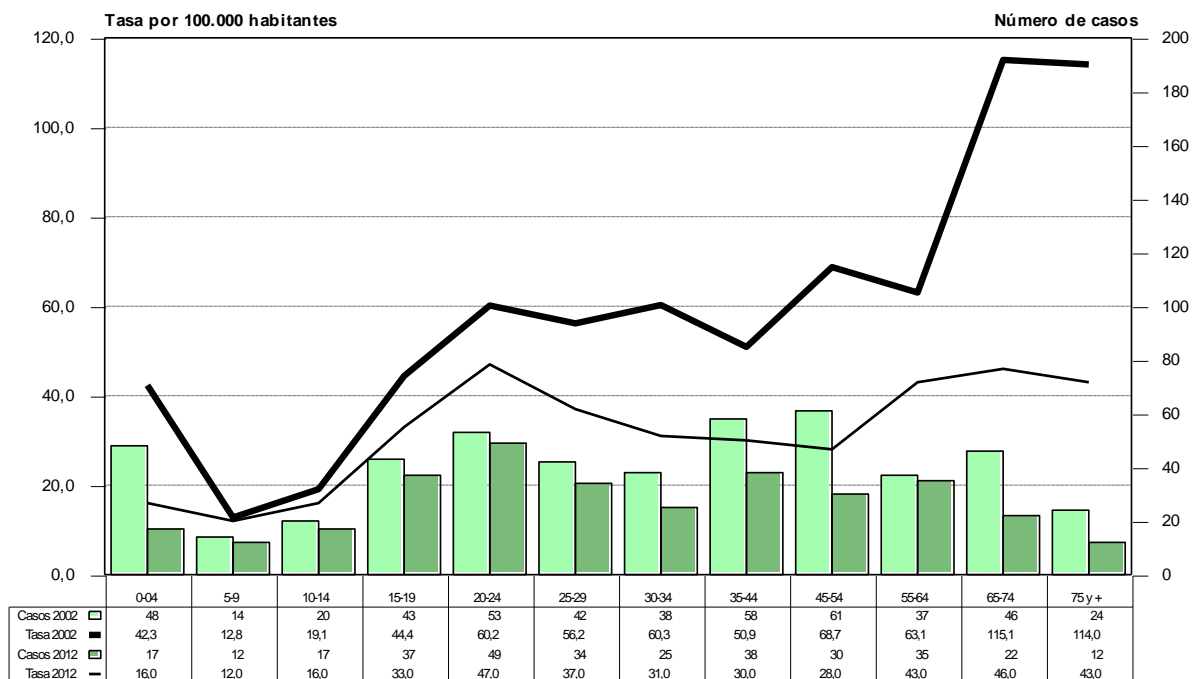

Fuente: Instituto Nacional de Enfermedades Respiratorias (INER) "Emilio Coni", con base en los datos del Programa de Control de la Tuberculosis de la Provincia de Chaco. Ministerio de Salud. Argentina. Septiembre de 2013.

**Porcentaje de casos pulmonares confirmados bacteriológicamente por grupos de edad.
Chaco - 2012**

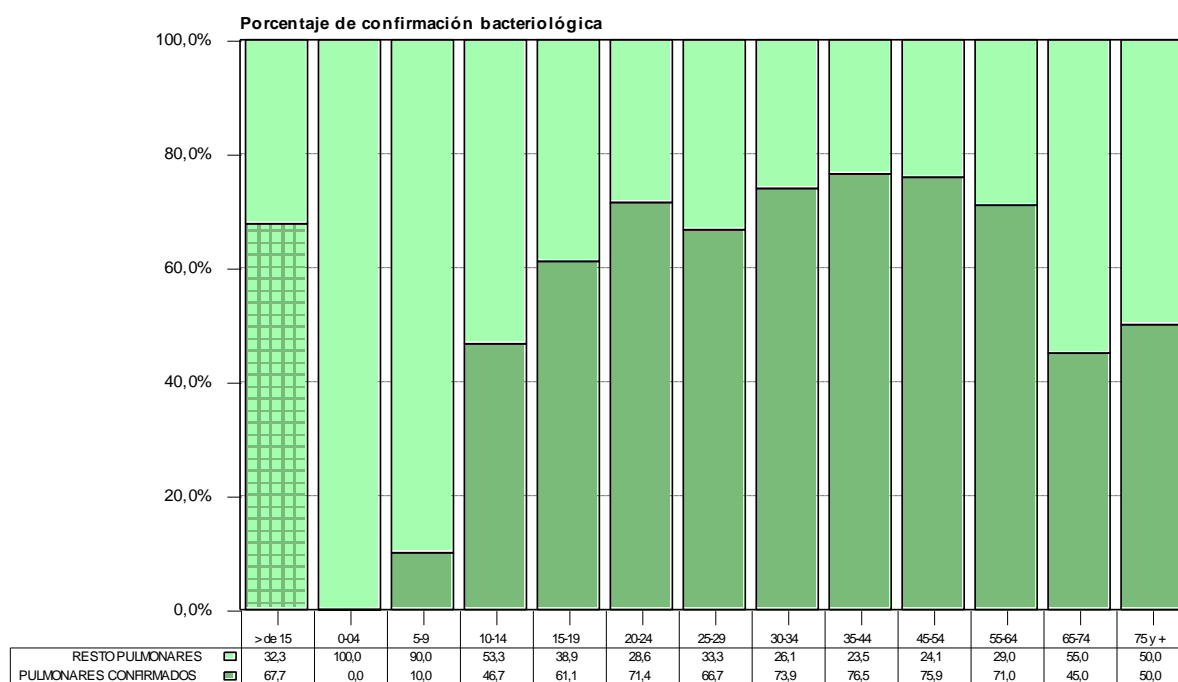

Fuente: Instituto Nacional de Enfermedades Respiratorias (INER) "Emilio Coni", con base en los datos del Programa de Control de la Tuberculosis de la Provincia de Chaco. Ministerio de Salud y Ambiente. Argentina. Septiembre de 2013.

Notificación de casos de tuberculosis, todas las formas y examen directo positivo, por grupo de edad y sexo. Número y tasa por 100.000 habitantes. Provincia de Chaco, República Argentina, 2012

Grupo de edad	Todas las formas							Examen directo positivo						
	Mujeres		Varones		Total		Razón de tasas	Mujeres		Varones		Total		Razón de tasas
	Número	Tasa	Número	Tasa	Número	Tasa		Número	Tasa	Número	Tasa	Número	Tasa	
0 a 4	10	18,84	7	12,73	17	15,73	0,68	0	0,00	0	0,00	0	0,00	
5 a 9	7	14,24	5	9,82	12	11,99	0,69	1	2,03	0	0,00	1	1,00	0,00
10 a 14	10	19,25	7	12,97	17	16,05	0,67	3	5,78	3	5,56	6	5,67	0,96
15 a 19	18	32,67	19	33,18	37	32,93	1,02	13	23,59	8	13,97	21	18,69	0,59
20 a 24	25	48,72	24	44,89	49	46,77	0,92	14	27,28	15	28,05	29	27,68	1,03
25 a 29	20	44,51	14	30,40	34	37,37	0,68	10	22,25	8	17,37	18	19,78	0,78
30 a 34	13	32,54	12	30,16	25	31,35	0,93	8	20,02	9	22,62	17	21,32	1,13
35 a 44	19	30,00	19	30,82	38	30,40	1,03	11	17,37	14	22,71	25	20,00	1,31
45 a 54	13	23,99	17	31,91	30	27,92	1,33	6	11,07	16	30,04	22	20,47	2,71
55 a 64	8	19,63	27	67,27	35	43,27	3,43	3	7,36	19	47,34	22	27,20	6,43
65 a 74	9	34,79	13	59,98	22	46,27	1,72	3	11,60	6	27,68	9	18,93	2,39
75 y más	7	41,47	5	45,90	12	43,21	1,11	4	23,70	1	9,18	5	18,00	0,39
S/E	0		0		0			0		0		0		
Total	159	29,09	169	31,06	328	30,1	1,07	76	13,91	99	18,20	175	16,0	1,31

Fuente: Instituto Nacional de Enfermedades Respiratorias (INER) "Emilio Coni", con base en los datos del Programa de Control de la Tuberculosis de la Provincia de Chaco. Ministerio de Salud, Argentina, Septiembre de 2013.

**Notificación de casos de tuberculosis, todas las formas, por grupos de edad y sexo.
Número y tasas por 100.000 habitantes, Provincia de Chaco. Bienio 2011- 2012**

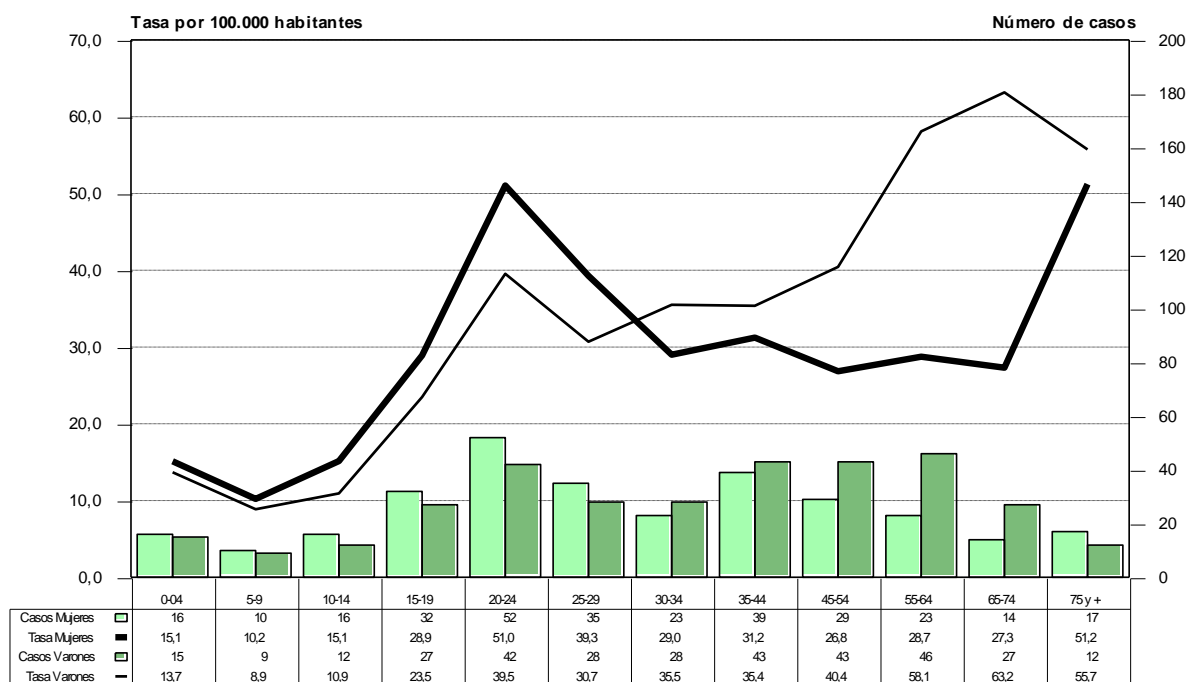

Fuente: Instituto Nacional de Enfermedades Respiratorias (INER) "Emilio Coni", con base en los datos del Programa de Control de la Tuberculosis de la Provincia de Chaco. Ministerio de Salud. Argentina. Septiembre de 2013.

Notificación de casos de tuberculosis, todas las formas y pulmonares, por departamento. Número y tasa por 100.000 habitantes. Provincia de Chaco, República Argentina, 2011- 2012

Departamento	Todas las formas			Casos pulmonares			Confirmados por examen bacteriológico			Examen directo positivo		
	2011	2012	Tasa	2011	2012	Tasa	2011	2012	Tasa	2011	2012	Tasa
Chaco	313	328	28,20	280	293	25,21	200	180	16,72	191	175	16,10
12 de Octubre	3	2	10,08	3	2	10,08	3	2	10,08	3	2	10,08
1º de Mayo	0	1	4,39	0	1	4,39	0	1	4,39	0	1	4,39
2 de Abril	1	0	6,81	0	0	0,00	0	0	0,00	0	0	0,00
25 de Mayo	18	6	37,37	17	5	34,26	11	2	20,24	11	2	20,24
9 de Julio	3	2	8,51	2	2	6,81	2	2	6,81	2	2	6,81
Almirante Brown	2	4	7,91	2	4	7,91	1	3	5,27	1	3	5,27
Bermejo	8	9	33,41	6	8	27,51	6	7	25,55	5	7	23,58
Chacabuco	2	3	7,61	2	3	7,61	2	2	6,09	2	2	6,09
Cmte. Fernández	27	21	24,18	24	21	22,67	20	17	18,64	17	17	17,13
Fray J. Sta. M. de Oro	2	0	11,60	2	0	11,60	2	0	11,60	2	0	11,60
Gral. Belgrano	2	8	45,74	2	8	45,74	1	0	4,57	1	0	4,57
Gral. Dónovan	1	1	6,49	1	1	6,49	1	1	6,49	1	1	6,49
Gral. Güemes	71	83	94,35	67	78	88,83	39	31	42,88	39	30	42,27
Independencia	4	8	26,15	1	7	17,43	1	2	6,54	1	2	6,54
Lib. Gral. San Martín	21	36	46,45	21	34	44,82	12	21	26,89	12	21	26,89
Libertad	2	1	11,59	1	1	7,72	0	1	3,86	0	1	3,86
Maipú	2	6	16,29	2	6	16,29	1	3	8,15	1	3	8,15
Mayor L. J. Fontana	20	21	35,09	19	17	30,81	12	7	16,26	12	7	16,26
O'Higgins	4	5	25,38	3	5	22,56	1	2	8,46	0	2	5,64
Pdcia. de La Plaza	0	1	3,65	0	1	3,65	0	1	3,65	0	1	3,65
Quitilipi	3	15	26,18	3	12	21,81	2	8	14,54	2	8	14,54
San Fernando	105	90	22,36	92	73	18,92	77	65	16,28	73	61	15,37
San Lorenzo	5	1	19,80	4	1	16,50	3	1	13,20	3	1	13,20

Departamento	Todas las formas			Casos pulmonares			Confirmados por examen bacteriológico			Examen directo positivo		
	2011	2012	Tasa	2011	2012	Tasa	2011	2012	Tasa	2011	2012	Tasa
Sgto. Cabral	6	3	25,95	5	2	20,18	2	1	8,65	2	1	8,65
Tapenaga	1	0	10,42	1	0	10,42	1	0	10,42	1	0	10,42
Sin Especificar	0	1	0,00	0	1	0,00	0	0	0,00	0	0	0,00

Fuente: Instituto Nacional de Enfermedades Respiratorias (INER) "Emilio Coni", con base en los datos del Programa de Control de la Tuberculosis de la Provincia de Chaco. Ministerio de Salud, Argentina, Septiembre de 2013.

**Notificación de casos de tuberculosis, todas las formas, por departamento.
Tasa bianual por 100.000 habitantes. Provincia de Chaco, 2011 - 2012**

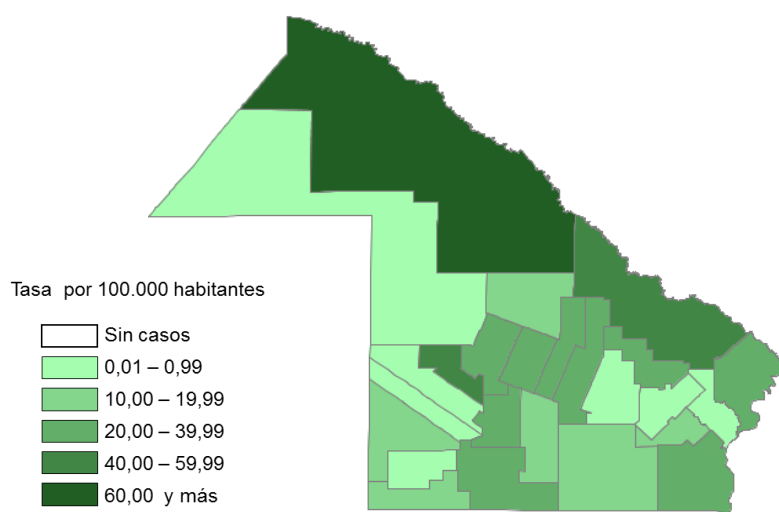

Fuente: Instituto Nacional de Enfermedades Respiratorias (INER) "Emilio Coni", con base en los datos del Programa de Control de la Tuberculosis de la Provincia de Chaco. Ministerio de Salud, Septiembre de 2013.

Evolución de la notificación de casos de tuberculosis, todas las formas, pulmonares, extra-pulmonares y meningitis tuberculosa de 0 a 4 años. Número y tasa por 100.000 habitantes. Provincia de Chaco, República Argentina, 1985 - 2012

Año	Todas las formas		Casos pulmonares		Confirmados por examen bacteriológico		Examen directo positivo		Meningitis 0 a 4 años		Casos extra-pulmonares	
	Número	Tasa	Número	Tasa	Número	Tasa	Número	Tasa	Número	Tasa	Número	Tasa
1985	595	75,55	508	64,50	381	48,37	364	46,22	5	4,18	S/I	-
1986	580	72,14	507	63,06	351	43,66	348	43,28	4	3,33	S/I	-
1987	481	59,24	421	51,85	322	39,66	321	39,53	5	4,17	S/I	-
1988	388	46,52	331	39,69	279	33,45	278	33,33	1	0,83	S/I	-
1989	373	43,93	324	38,16	293	34,51	293	34,51	3	2,46	S/I	-
1990	326	37,60	283	32,64	238	27,45	236	27,22	1	0,81	S/I	-
1991	450	53,59	402	47,88	178	21,20	178	21,20	3	2,68	S/I	-
1992	340	40,49	296	35,25	254	30,25	253	30,13	2	1,78	36	4,29
1993	494	56,74	429	49,27	261	29,98	251	28,83	4	3,44	52	5,97
1994	420	48,24	377	43,30	220	25,27	218	25,04	1	0,86	41	4,71
1995	462	51,57	414	46,21	269	30,03	268	29,91	0	0,00	43	4,80
1996	463	51,68	417	46,55	243	27,12	229	25,56	0	0,00	44	4,91

Año	Todas las formas		Casos pulmonares		Confirmados por examen bacteriológico		Examen directo positivo		Meningitis 0 a 4 años		Casos extra-pulmonares	
	Número	Tasa	Número	Tasa	Número	Tasa	Número	Tasa	Número	Tasa	Número	Tasa
1997	538	58,56	509	55,40	292	31,78	286	31,13	0	0,00	29	3,16
1998	552	59,36	533	57,32	261	28,07	261	28,07	0	0,00	19	2,04
1999	386	41,02	359	38,15	191	20,30	190	20,19	0	0,00	27	2,87
2000	404	42,45	373	39,19	212	22,27	206	21,64	0	0,00	31	3,25
2001	434	45,50	399	41,60	254	26,40	242	25,10	0	0,00	34	3,53
2002	484	49,75	458	47,08	260	26,73	242	24,88	0	0,00	26	2,67
2003	513	52,17	480	48,82	327	33,26	310	31,53	2	1,76	33	3,36
2004	507	51,02	448	45,08	279	28,08	255	25,66	2	1,76	59	5,94
2005	494	48,20	450	43,91	259	25,27	244	23,81	0	0,00	44	4,29
2006	457	44,19	416	40,23	255	24,66	241	23,30	0	0,00	41	3,96
2007	446	42,74	406	38,91	279	26,74	272	26,07	0	0,00	38	3,64
2008	413	39,23	369	35,05	238	22,61	229	21,75	0	0,00	43	4,08
2009	376	35,41	334	31,45	211	19,87	207	19,49	1	0,94	26	2,45
2010	341	31,84	293	27,35	226	21,10	217	20,26	0	0,00	39	3,64
2011	313	28,96	280	25,91	200	18,50	191	17,67	0	0,00	23	2,13
2012	328	30,08	293	26,87	180	16,51	175	16,05	0	0,00	14	1,28

Fuente: Instituto Nacional de Enfermedades Respiratorias (INER) "Emilio Coni", con base en los datos del Programa de Control de la Tuberculosis de la Provincia de Chaco. Ministerio de Salud, Argentina, Septiembre de 2013.

Tendencia de la notificación de casos de tuberculosis. Número y tasas por 100.000 habitantes. Provincia de Chaco, 1980-2012

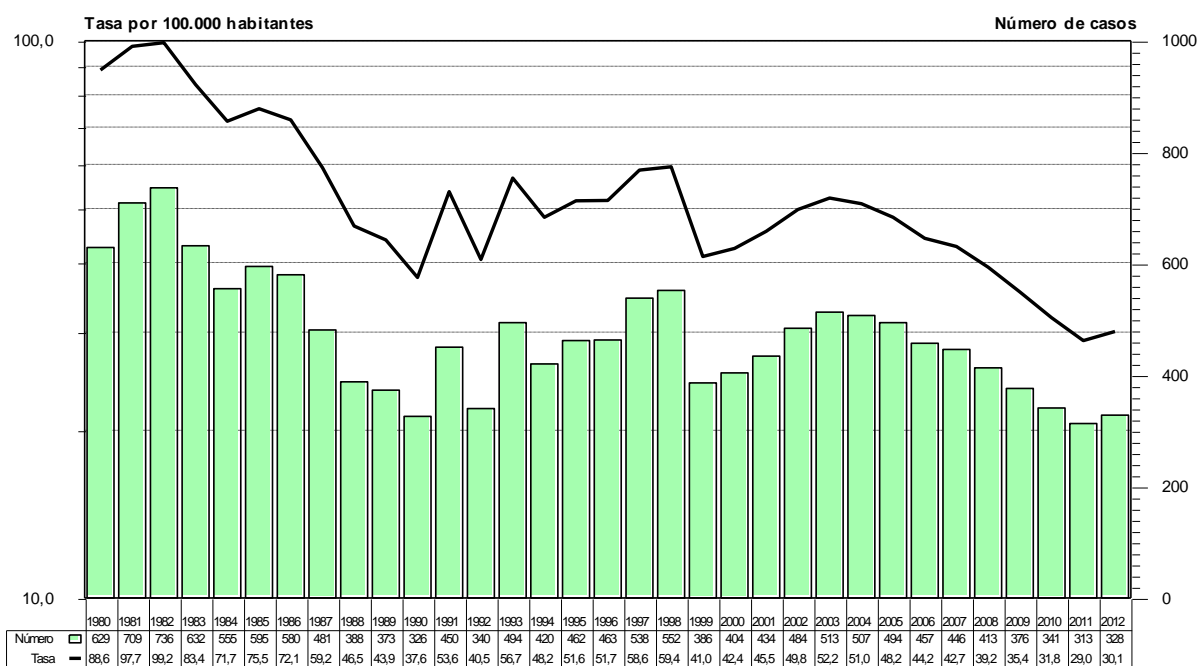

Fuente: Instituto Nacional de Enfermedades Respiratorias (INER) "Emilio Coni", con base en datos del Programa Provincial de Control de Tuberculosis de la Provincia de Chaco. Ministerio de Salud, Argentina, Septiembre de 2013.

CHUBUT

Notificación de casos de tuberculosis, todas las formas, pulmonares y extra-pulmonares, por grupo de edad. Número y tasa por 100.000 habitantes. Provincia de Chubut, República Argentina, 2012

Grupo de edad	Todas las formas		Casos pulmonares		Confirmados por examen bacteriológico		Examen directo positivo		Casos extra-pulmonares	
	Número	Tasa	Número	Tasa	Número	Tasa	Número	Tasa	Número	Tasa
0 a 4	2	4,81	1	2,40	0	0,00	0	0,00	1	2,40
5 a 9	1	2,46	1	2,46	0	0,00	0	0,00	0	0,00
10 a 14	1	2,45	1	2,45	0	0,00	0	0,00	0	0,00
15 a 19	4	9,47	2	4,74	2	4,74	2	4,74	2	4,74
20 a 24	9	21,77	8	19,35	8	19,35	8	19,35	1	2,42
25 a 29	7	18,20	6	15,60	5	13,00	4	10,40	1	2,60
30 a 34	8	21,52	7	18,83	7	18,83	6	16,14	1	2,69
35 a 44	12	18,44	10	15,36	10	15,36	10	15,36	2	3,07
45 a 54	2	3,72	2	3,72	2	3,72	2	3,72	0	0,00
55 a 64	9	22,21	7	17,27	6	14,80	6	14,80	2	4,93
65 a 74	7	28,49	6	24,42	6	24,42	6	24,42	1	4,07
75 y más	4	28,01	4	28,01	4	28,01	4	28,01	0	0,00
S/E	2		1		1		1		1	
Total	68	14,2	56	11,7	51	10,6	49	10,2	12	2,5

Fuente: Instituto Nacional de Enfermedades Respiratorias (INER) "Emilio Coni", con base en los datos del Programa de Control de la Tuberculosis de la Provincia de Chubut. Ministerio de Salud, Argentina, Septiembre de 2013.

Notificación de casos de tuberculosis, todas las formas, por grupos de edad. Número y tasas por 100.000 habitantes, Provincia de Chubut, 2002 y 2012

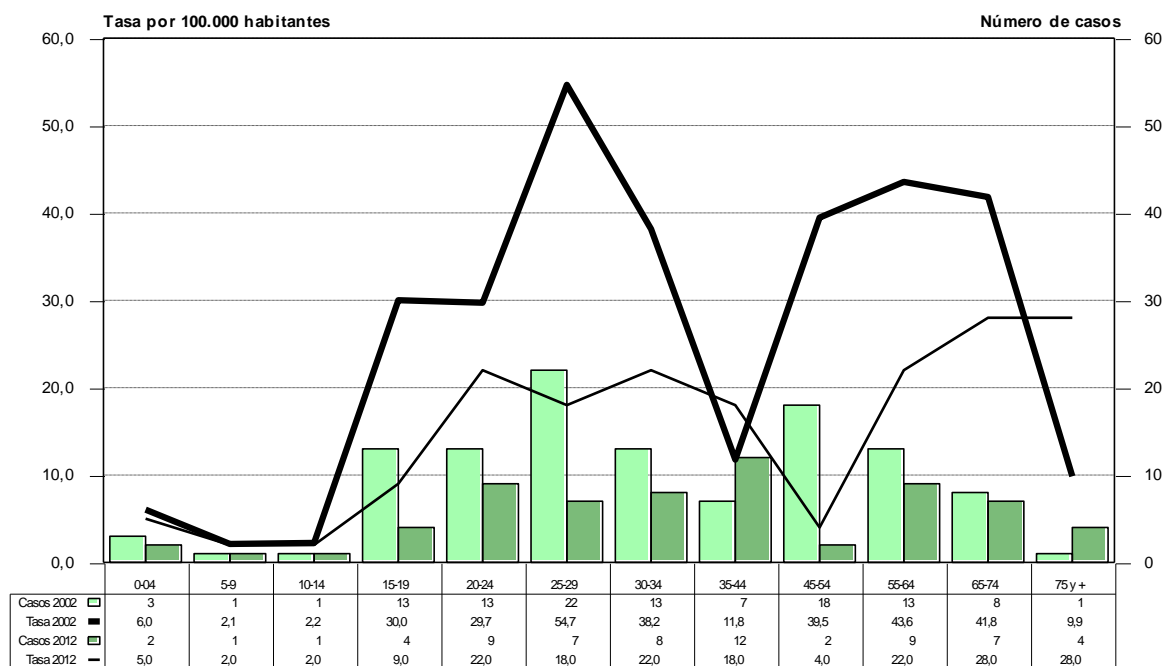

Fuente: Instituto Nacional de Enfermedades Respiratorias (INER) "Emilio Coni", con base en los datos del Programa de Control de la Tuberculosis de la Provincia de Chubut. Ministerio de Salud, Argentina, Septiembre de 2013.

**Porcentaje de casos pulmonares confirmados bacteriológicamente por grupos de edad.
Chubut - 2012**

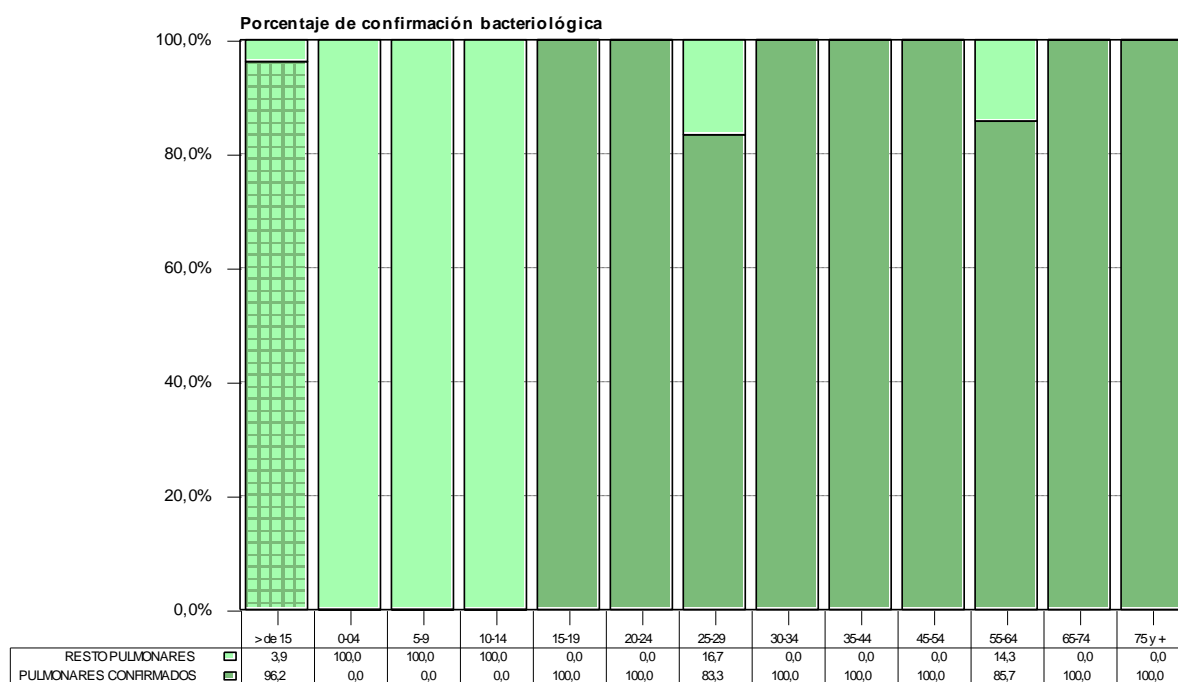

Fuente: Instituto Nacional de Enfermedades Respiratorias (INER) "Emilio Coni", con base en los datos del Programa de Control de la Tuberculosis de la Provincia de Chubut. Ministerio de Salud y Ambiente. Argentina. Septiembre de 2013.

Notificación de casos de tuberculosis, todas las formas y examen directo positivo, por grupo de edad y sexo. Número y tasa por 100.000 habitantes. Provincia de Chubut, República Argentina, 2012

Grupo de edad	Todas las formas							Examen directo positivo						
	Mujeres		Varones		Total		Razón de tasas	Mujeres		Varones		Total		Razón de tasas
	Número	Tasa	Número	Tasa	Número	Tasa		Número	Tasa	Número	Tasa	Número	Tasa	
0 a 4	2	9,74	0	0,00	2	4,81	0,00	0	0,00	0	0,00	0	0,00	
5 a 9	0	0,00	1	4,87	1	2,46		0	0,00	0	0,00	0	0,00	
10 a 14	1	5,00	0	0,00	1	2,45	0,00	0	0,00	0	0,00	0	0,00	
15 a 19	2	9,70	2	9,26	4	9,47	0,95	1	4,85	1	4,63	2	4,74	0,95
20 a 24	6	29,59	3	14,24	9	21,77	0,48	5	24,65	3	14,24	8	19,35	0,58
25 a 29	6	31,89	1	5,09	7	18,20	0,16	3	15,95	1	5,09	4	10,40	0,32
30 a 34	4	21,93	4	21,13	8	21,52	0,96	2	10,97	4	21,13	6	16,14	1,93
35 a 44	5	15,41	7	21,44	12	18,44	1,39	4	12,33	6	18,38	10	15,36	1,49
45 a 54	0	0,00	2	7,46	2	3,72		0	0,00	2	7,46	2	3,72	
55 a 64	3	14,47	6	30,32	9	22,21	2,10	2	9,64	4	20,21	6	14,80	2,10
65 a 74	1	7,62	6	52,39	7	28,49	6,87	1	7,62	5	43,66	6	24,42	5,73
75 y más	1	11,43	3	54,26	4	28,01	4,75	1	11,43	3	54,26	4	28,01	4,75
S/E	1		1		2			1		0		1		
Total	32	13,31	36	15,00	68	14,2	1,13	20	8,32	29	12,09	49	10,2	1,45

Fuente: Instituto Nacional de Enfermedades Respiratorias (INER) "Emilio Coni", con base en los datos del Programa de Control de la Tuberculosis de la Provincia de Chubut. Ministerio de Salud, Argentina, Septiembre de 2013.

**Notificación de casos de tuberculosis, todas las formas, por grupos de edad y sexo.
Número y tasas por 100.000 habitantes, Provincia de Chubut, Bienio 2011- 2012**

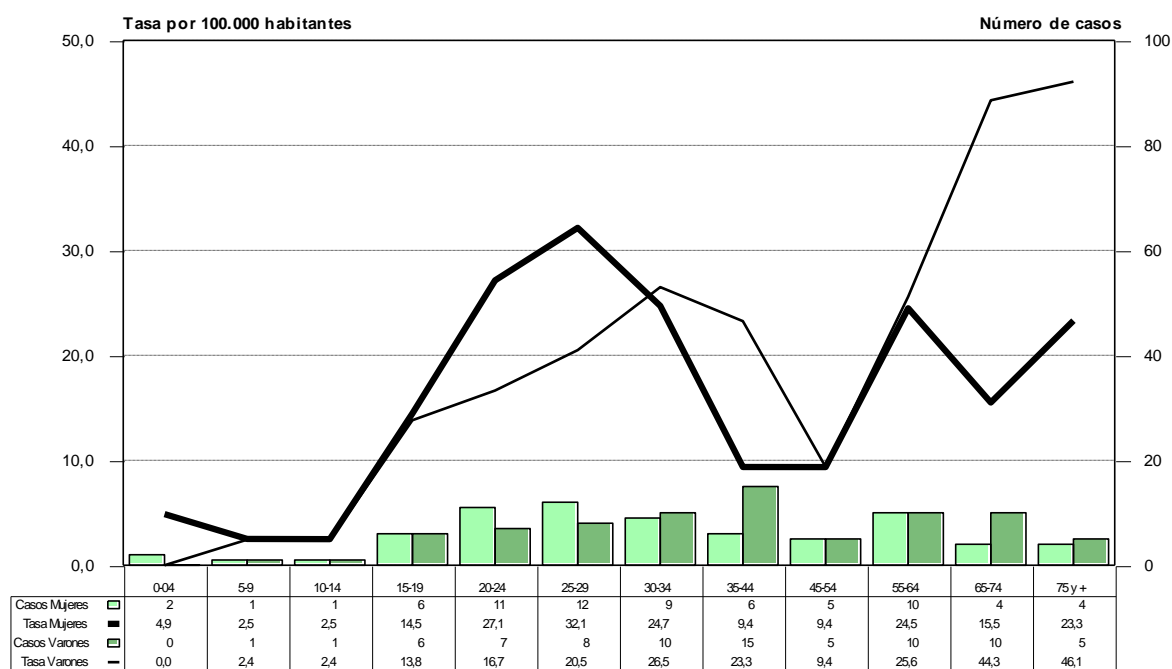

Fuente: Instituto Nacional de Enfermedades Respiratorias (INER) "Emilio Coni", con base en los datos del Programa de Control de la Tuberculosis de la Provincia de Chubut. Ministerio de Salud. Argentina. Septiembre de 2013.

Notificación de casos de tuberculosis, todas las formas y pulmonares, por departamento. Número y tasa por 100.000 habitantes. Provincia de Chubut, República Argentina, 2011 - 2012

Departamento	Todas las formas			Casos pulmonares			Confirmados por examen bacteriológico			Examen directo positivo		
	2011	2012	Tasa	2011	2012	Tasa	2011	2012	Tasa	2011	2012	Tasa
Chubut	83	68	15,99	72	56	13,56	51	51	10,80	47	49	10,17
Biedma	20	16	24,82	17	13	20,68	15	11	17,93	15	11	17,93
Cushamen	0	0	0,00	0	0	0,00	0	0	0,00	0	0	0,00
Escalante	35	23	18,25	31	19	15,74	20	18	11,96	18	16	10,70
Florentino Ameghino	0	0	0,00	0	0	0,00	0	0	0,00	0	0	0,00
Futaleufú	4	1	5,60	4	0	4,48	3	0	3,36	2	0	2,24
Gaiman	2	0	9,02	1	0	4,51	1	0	4,51	0	0	0,00
Gastre	0	0	0,00	0	0	0,00	0	0	0,00	0	0	0,00
Languiño	0	0	0,00	0	0	0,00	0	0	0,00	0	0	0,00
Mártires	0	0	0,00	0	0	0,00	0	0	0,00	0	0	0,00
Paso de Indios	0	0	0,00	0	0	0,00	0	0	0,00	0	0	0,00
Rawson	15	25	15,13	12	22	12,86	6	20	9,83	6	20	9,83
Río Senguer	1	1	16,08	1	1	16,08	1	1	16,08	1	1	16,08
Sarmiento	5	0	25,41	5	0	25,41	4	0	20,33	4	0	20,33
Tehuelches	1	0	9,03	1	0	9,03	1	0	9,03	1	0	9,03
Telsen	0	2	51,35	0	1	25,67	0	1	25,67	0	1	25,67
Sin Especificar	0	0	0,00	0	0	0,00	0	0	0,00	0	0	0,00

Fuente: Instituto Nacional de Enfermedades Respiratorias (INER) "Emilio Coni", con base en los datos del Programa de Control de la Tuberculosis de la Provincia de Chubut. Ministerio de Salud, Argentina, Septiembre de 2013.

**Notificación de casos de tuberculosis, todas las formas, por departamento.
Tasa bianual por 100.000 habitantes. Provincia de Chubut, 2011 - 2012**

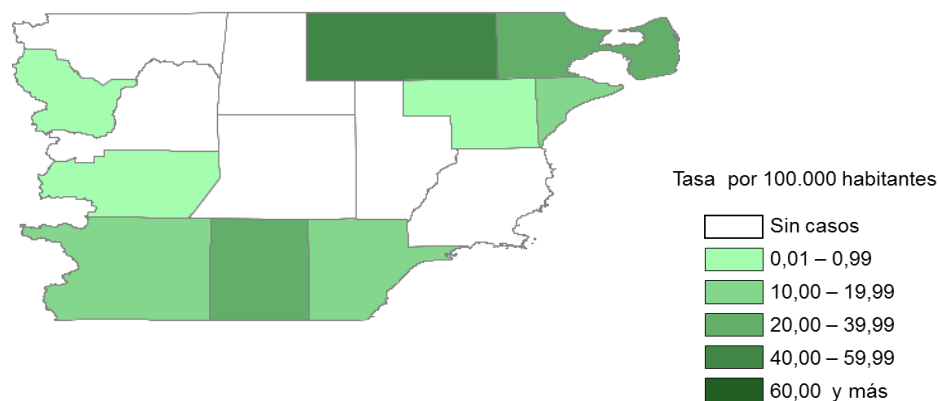

Fuente: Instituto Nacional de Enfermedades Respiratorias (INER) "Emilio Coni", con base en los datos del Programa de Control de la Tuberculosis de la Provincia de Chubut. Ministerio de Salud, Septiembre de 2013.

Evolución de la notificación de casos de tuberculosis, todas las formas, pulmonares, extra-pulmonares y meningitis tuberculosa de 0 a 4 años. Número y tasa por 100.000 habitantes. Provincia de Chubut, República Argentina, 1985 - 2012

Año	Todas las formas		Casos pulmonares		Confirmados por examen bacteriológico		Examen directo positivo		Meningitis 0 a 4 años		Casos extra-pulmonares	
	Número	Tasa	Número	Tasa	Número	Tasa	Número	Tasa	Número	Tasa	Número	Tasa
1985	270	90,17	157	52,43	109	36,40	99	33,06	0	0,00	S/I	-
1986	302	98,37	201	65,47	152	49,51	141	45,93	0	0,00	S/I	-
1987	219	69,75	172	54,78	136	43,31	129	41,08	0	0,00	S/I	-
1988	207	64,29	154	47,83	114	35,40	112	34,78	1	2,33	S/I	-
1989	200	60,42	150	45,32	108	32,63	106	32,02	0	0,00	S/I	-
1990	169	49,71	126	37,06	80	23,53	76	22,35	0	0,00	S/I	-
1991	169	47,31	127	35,56	89	24,92	87	24,36	1	2,33	S/I	-
1992	168	47,03	132	36,96	92	25,76	92	25,76	0	0,00	31	8,68
1993	154	40,54	117	30,80	75	19,74	74	19,48	0	0,00	27	7,11
1994	156	41,07	111	29,22	77	20,27	76	20,01	0	0,00	37	9,74
1995	166	41,59	126	31,57	93	23,30	91	22,80	0	0,00	37	9,27
1996	163	40,84	132	33,07	94	23,55	93	23,30	0	0,00	30	7,52
1997	181	43,24	144	34,40	90	21,50	90	21,50	1	1,20	37	8,84
1998	134	31,28	115	26,84	73	17,04	73	17,04	0	0,00	19	4,44
1999	132	30,12	108	24,60	75	17,11	73	16,66	0	0,00	24	5,48
2000	115	25,67	87	19,42	61	13,62	59	13,17	0	0,00	28	6,25
2001	151	32,77	119	25,78	96	20,97	94	20,53	0	0,00	32	6,99
2002	113	24,17	97	20,75	75	16,04	75	16,04	0	0,00	15	3,21
2003	135	28,29	113	23,68	89	18,65	87	18,23	0	0,00	22	4,61
2004	123	25,26	108	22,18	87	17,87	81	16,63	0	0,00	15	3,08
2005	126	28,29	114	25,59	84	18,86	80	17,96	0	0,00	12	2,69
2006	104	23,08	84	18,65	67	14,87	65	14,43	0	0,00	20	4,44

Año	Todas las formas		Casos pulmonares		Confirmados por examen bacteriológico		Examen directo positivo		Meningitis 0 a 4 años		Casos extra-pulmonares	
	Número	Tasa	Número	Tasa	Número	Tasa	Número	Tasa	Número	Tasa	Número	Tasa
2007	115	25,24	102	22,39	77	16,90	73	16,02	0	0,00	13	2,85
2008	130	28,22	114	24,75	95	20,62	92	19,97	0	0,00	15	3,26
2009	96	20,62	82	17,61	70	15,03	66	14,17	0	0,00	13	2,79
2010	88	18,69	71	15,08	51	10,83	45	9,56	0	0,00	17	3,61
2011	83	17,45	72	15,14	51	10,72	47	9,88	0	0,00	10	2,10
2012	68	14,15	56	11,66	51	10,62	49	10,20	0	0,00	12	2,50

Fuente: Instituto Nacional de Enfermedades Respiratorias (INER) "Emilio Coni", con base en los datos del Programa de Control de la Tuberculosis de la Provincia de Chubut. Ministerio de Salud, Argentina, Septiembre de 2013.

Tendencia de la notificación de casos de tuberculosis. Número y tasa por 100.000 habitantes. Provincia de Chubut, 1980-2012

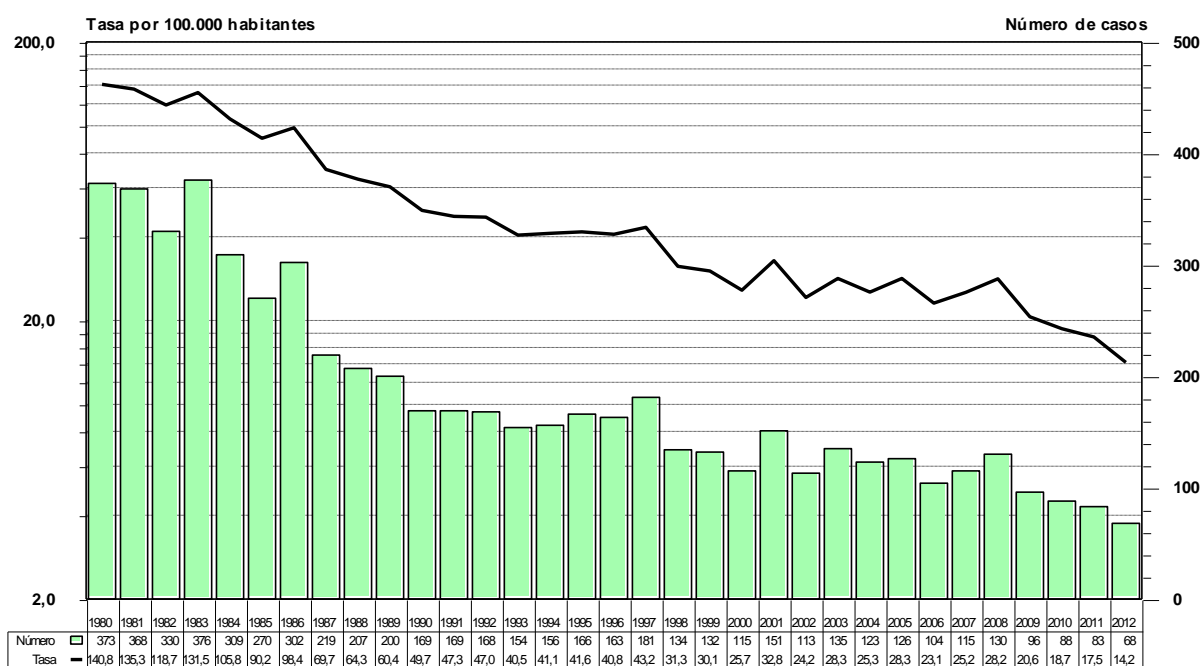

Fuente: Instituto Nacional de Enfermedades Respiratorias (INER) "Emilio Coni", con base en datos del Programa Provincial de Control de Tuberculosis de la Provincia de Chubut. Ministerio de Salud, Argentina, Septiembre de 2013.

ENTRE RÍOS

Notificación de casos de tuberculosis, todas las formas, pulmonares y extra-pulmonares, por grupo de edad. Número y tasa por 100.000 habitantes. Provincia de Entre Ríos, República Argentina, 2012

Grupo de edad	Todas las formas		Casos pulmonares		Confirmados por examen bacteriológico		Examen directo positivo		Casos extra-pulmonares	
	Número	Tasa	Número	Tasa	Número	Tasa	Número	Tasa	Número	Tasa
0 a 4	13	11,38	13	11,38	1	0,88	1	0,88	0	0,00
5 a 9	9	8,17	9	8,17	0	0,00	0	0,00	0	0,00
10 a 14	7	6,38	7	6,38	2	1,82	2	1,82	0	0,00
15 a 19	13	11,78	13	11,78	10	9,06	10	9,06	0	0,00
20 a 24	23	21,40	22	20,47	21	19,54	21	19,54	1	0,93
25 a 29	16	15,97	15	14,97	14	13,98	13	12,98	0	0,00
30 a 34	21	22,14	19	20,04	16	16,87	16	16,87	1	1,05
35 a 44	22	13,42	20	12,20	16	9,76	15	9,15	2	1,22
45 a 54	17	12,09	14	9,96	11	7,82	11	7,82	1	0,71
55 a 64	23	19,77	21	18,05	16	13,75	16	13,75	1	0,86
65 a 74	21	25,94	19	23,47	16	19,76	16	19,76	1	1,24
75 y más	11	18,76	10	17,05	7	11,94	7	11,94	0	0,00
S/E	0		0		0		0		0	
Total	196	15,0	182	13,9	130	9,9	128	9,8	7	0,5

Fuente: Instituto Nacional de Enfermedades Respiratorias (INER) "Emilio Coni", con base en los datos del Programa de Control de la Tuberculosis de la Provincia de Entre Ríos. Ministerio de Salud, Argentina, Septiembre de 2013.

Notificación de casos de tuberculosis, todas las formas, por grupos de edad. Número y tasas por 100.000 habitantes, Provincia de Entre Ríos. 2002 y 2012

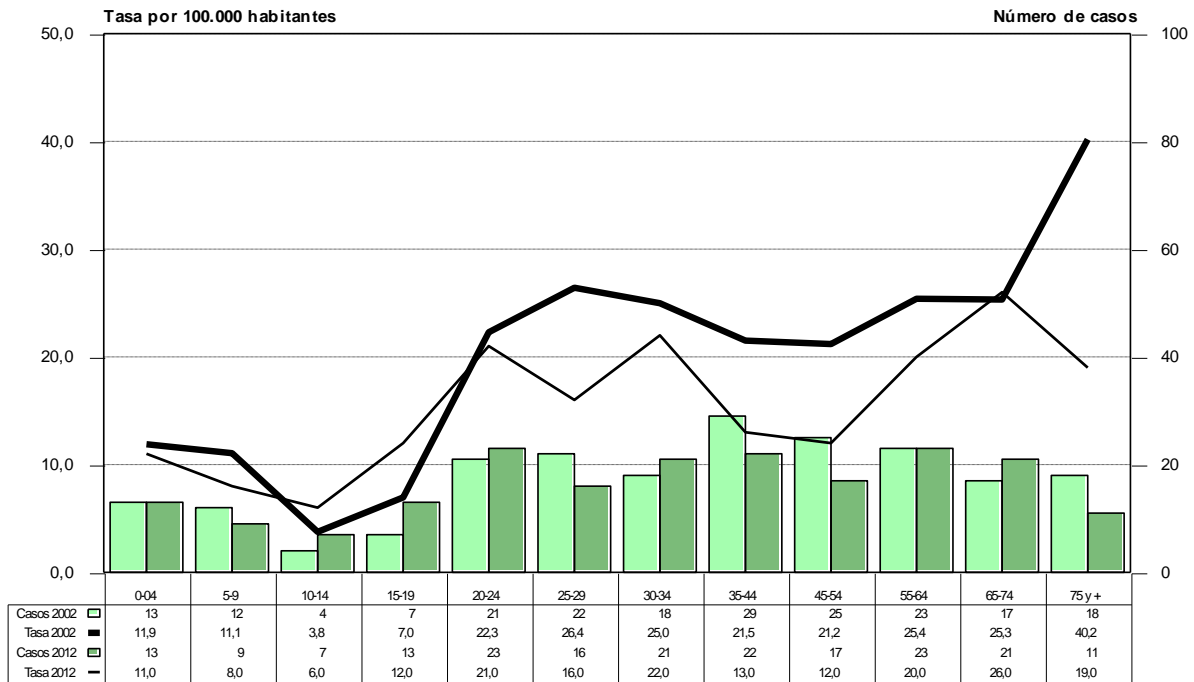

Fuente: Instituto Nacional de Enfermedades Respiratorias (INER) "Emilio Coni", con base en los datos del Programa de Control de la Tuberculosis de la Provincia de Entre Ríos. Ministerio de Salud. Argentina. Septiembre de 2013.

**Porcentaje de casos pulmonares confirmados bacteriológicamente por grupos de edad.
Entre Ríos - 2012**

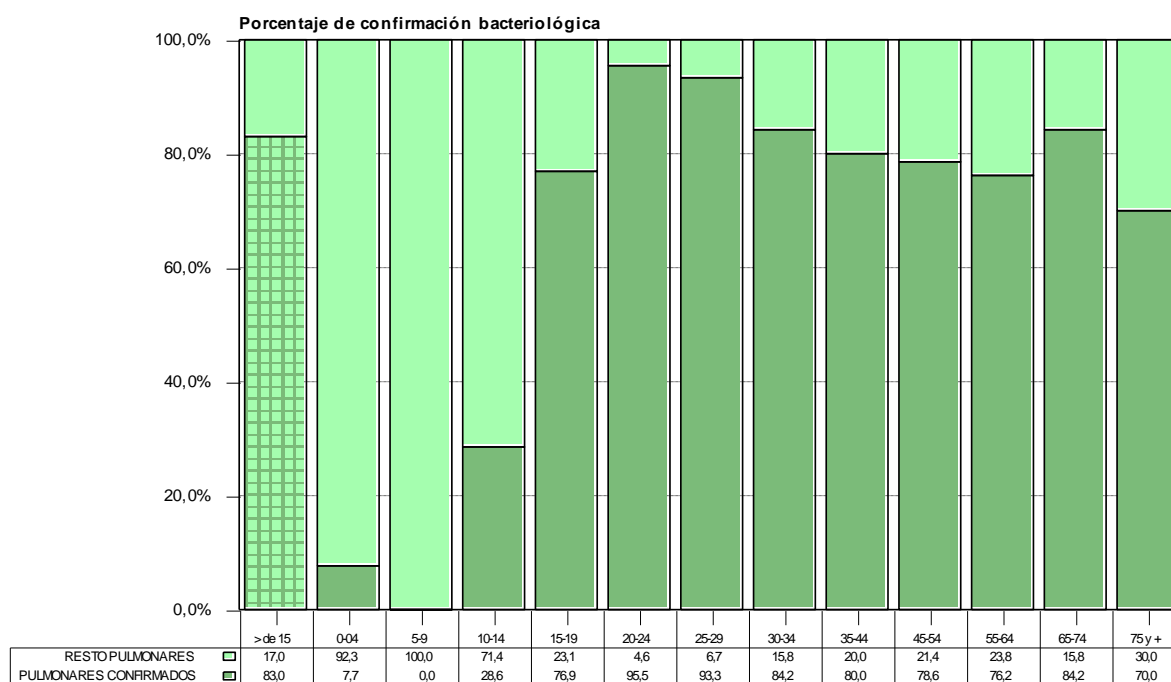

Fuente: Instituto Nacional de Enfermedades Respiratorias (INER) "Emilio Coni", con base en los datos del Programa de Control de la Tuberculosis de la Provincia de Entre Ríos. Ministerio de Salud y Ambiente. Argentina. Septiembre de 2013.

Notificación de casos de tuberculosis, todas las formas y examen directo positivo, por grupo de edad y sexo. Número y tasa por 100.000 habitantes. Provincia de Entre Ríos, República Argentina, 2012

Grupo de edad	Todas las formas							Examen directo positivo						
	Mujeres		Varones		Total		Razón de tasas	Mujeres		Varones		Total		Razón de tasas
	Número	Tasa	Número	Tasa	Número	Tasa		Número	Tasa	Número	Tasa	Número	Tasa	
0 a 4	6	10,67	7	12,07	13	11,38	1,13	0	0,00	1	1,72	1	0,88	
5 a 9	5	9,20	4	7,16	9	8,17	0,78	0	0,00	0	0,00	0	0,00	
10 a 14	5	9,26	2	3,59	7	6,38	0,39	2	3,71	0	0,00	2	1,82	0,00
15 a 19	5	9,22	8	14,25	13	11,78	1,55	3	5,53	7	12,47	10	9,06	2,25
20 a 24	12	22,71	11	20,14	23	21,40	0,89	12	22,71	9	16,48	21	19,54	0,73
25 a 29	4	8,12	12	23,58	16	15,97	2,90	3	6,09	10	19,65	13	12,98	3,23
30 a 34	8	17,13	13	27,01	21	22,14	1,58	7	14,99	9	18,70	16	16,87	1,25
35 a 44	8	9,90	14	16,86	22	13,42	1,70	3	3,71	12	14,45	15	9,15	3,89
45 a 54	3	4,22	14	20,15	17	12,09	4,77	3	4,22	8	11,51	11	7,82	2,73
55 a 64	12	19,77	11	19,76	23	19,77	1,00	6	9,89	10	17,96	16	13,75	1,82
65 a 74	7	15,58	14	38,84	21	25,94	2,49	4	8,90	12	33,29	16	19,76	3,74
75 y más	6	15,55	5	24,91	11	18,76	1,60	3	7,78	4	19,93	7	11,94	2,56
S/E	0		0		0			0		0		0		
Total	81	12,20	115	17,87	196	15,0	1,46	46	6,93	82	12,74	128	9,8	1,84

Fuente: Instituto Nacional de Enfermedades Respiratorias (INER) "Emilio Coni", con base en los datos del Programa de Control de la Tuberculosis de la Provincia de Entre Ríos. Ministerio de Salud, Argentina, Septiembre de 2013.

Notificación de casos de tuberculosis, todas las formas, por grupos de edad y sexo. Número y tasas por 100.000 habitantes, Provincia de Entre Ríos. Bienio 2011-2012

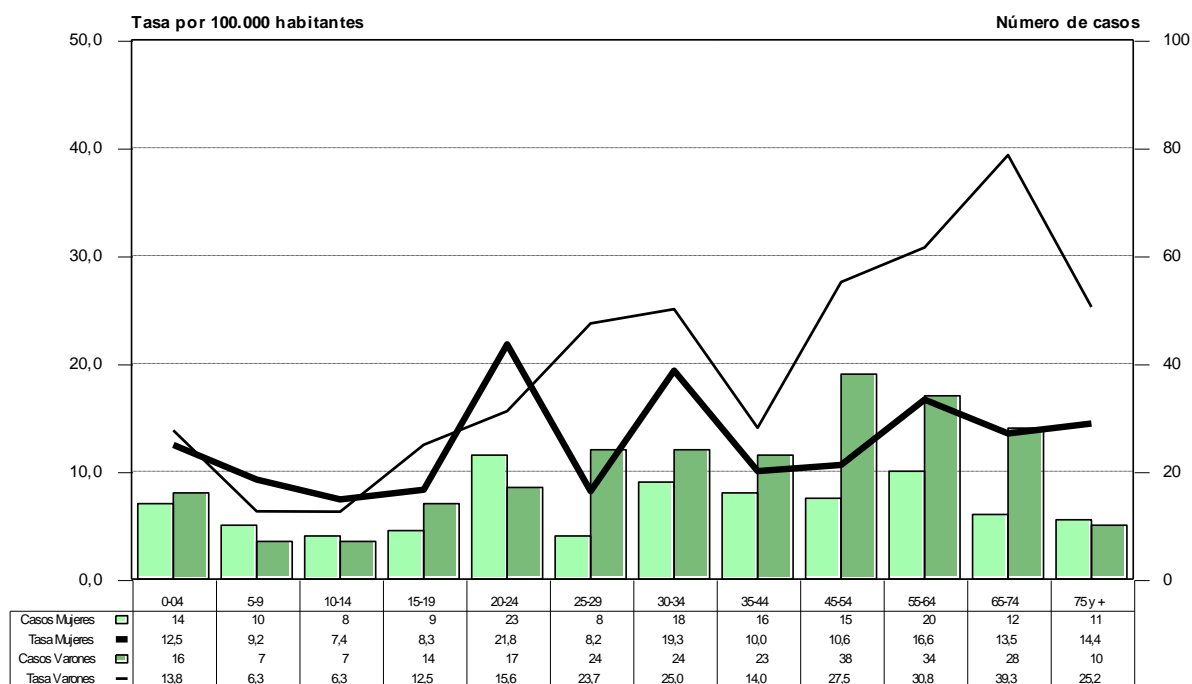

Fuente: Instituto Nacional de Enfermedades Respiratorias (INER) "Emilio Coni", con base en los datos del Programa de Control de la Tuberculosis de la Provincia de Entre Ríos. Ministerio de Salud. Argentina. Septiembre de 2013.

Notificación de casos de tuberculosis, todas las formas y pulmonares, por departamento. Número y tasa por 100.000 habitantes. Provincia de Entre Ríos, República Argentina, 2011 - 2012

Departamento	Todas las formas			Casos pulmonares			Confirmados por examen bacteriológico			Examen directo positivo		
	2011	2012	Tasa	2011	2012	Tasa	2011	2012	Tasa	2011	2012	Tasa
Entre Ríos	210	196	15,58	197	182	14,54	130	130	9,98	128	128	9,82
Colón	5	5	8,21	5	5	8,21	4	3	5,75	4	3	5,75
Concordia	71	62	37,01	65	57	33,95	36	34	19,48	36	34	19,48
Diamante	9	4	13,38	9	3	12,35	6	3	9,26	6	3	9,26
Federación	14	7	14,53	14	7	14,53	11	5	11,07	11	5	11,07
Federal	1	5	10,66	1	5	10,66	1	5	10,66	1	5	10,66
Feliciano	2	6	23,65	2	6	23,65	2	5	20,69	2	5	20,69
Gualedguay	2	4	5,60	2	4	5,60	2	4	5,60	2	4	5,60
Gualedguaychú	8	3	4,84	8	3	4,84	8	3	4,84	8	3	4,84
Islas del Ibicuy	0	0	0,00	0	0	0,00	0	0	0,00	0	0	0,00
La Paz	8	13	14,87	8	13	14,87	7	6	9,20	7	6	9,20
Nogoyá	3	1	4,93	2	1	3,70	1	1	2,47	1	1	2,47
Parana	29	57	11,77	24	51	10,27	22	45	9,17	22	44	9,04
San Salvador	4	0	10,77	4	0	10,77	4	0	10,77	4	0	10,77
Tala	2	3	9,04	2	3	9,04	2	2	7,23	1	2	5,42
Uruguay	20	20	19,54	19	18	18,08	8	11	9,28	8	11	9,28
Victoria	4	2	7,84	4	2	7,84	3	1	5,23	3	1	5,23
Villaguay	4	4	7,43	4	4	7,43	2	2	3,72	2	1	2,79
Sin Especificar	24	0	0,00	24	0	0,00	11	0	0,00	10	0	0,00

Fuente: Instituto Nacional de Enfermedades Respiratorias (INER) "Emilio Coni", con base en los datos del Programa de Control de la Tuberculosis de la Provincia de Entre Ríos. Ministerio de Salud, Argentina, Septiembre de 2013.

**Notificación de casos de tuberculosis, todas las formas, por departamento.
Tasa bianual por 100.000 habitantes. Provincia de Entre Ríos, 2011 - 2012**

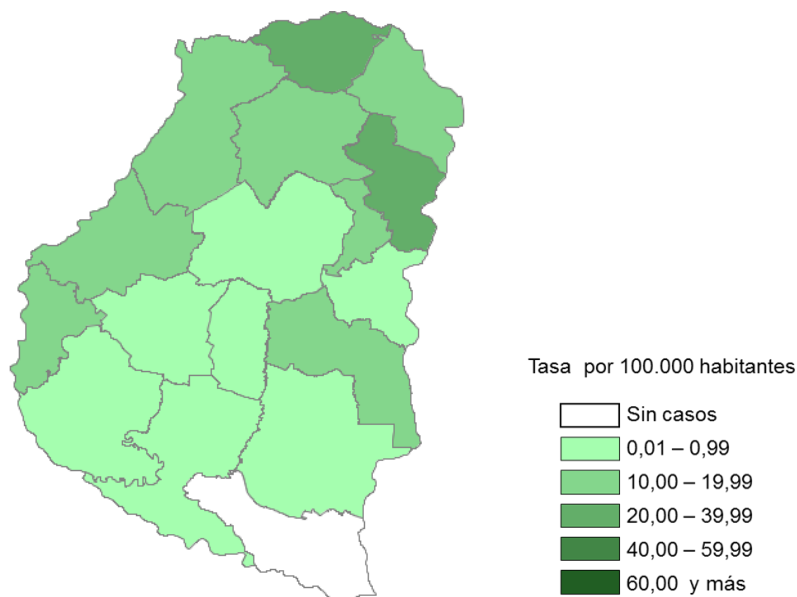

Fuente: Instituto Nacional de Enfermedades Respiratorias (INER) "Emilio Coni", con base en los datos del Programa de Control de la Tuberculosis de la Provincia de Entre Ríos. Ministerio de Salud, Septiembre de 2013.

Evolución de la notificación de casos de tuberculosis, todas las formas, pulmonares, extra-pulmonares y meningitis tuberculosa de 0 a 4 años. Número y tasa por 100.000 habitantes. Provincia de Entre Ríos, República Argentina, 1985 - 2012

Año	Todas las formas		Casos pulmonares		Confirmados por examen bacteriológico		Examen directo positivo		Meningitis 0 a 4 años		Casos extra-pulmonares	
	Número	Tasa	Número	Tasa	Número	Tasa	Número	Tasa	Número	Tasa	Número	Tasa
1985	475	47,83	380	38,27	228	22,96	198	19,94	2	1,64	S/I	-
1986	432	42,94	378	37,57	259	25,75	245	24,35	0	0,00	S/I	-
1987	361	35,53	287	28,25	202	19,88	193	19,00	2	1,67	S/I	-
1988	460	44,97	406	39,69	195	19,06	181	17,69	0	0,00	S/I	-
1989	450	43,44	355	34,27	203	19,59	192	18,53	1	0,83	S/I	-
1990	541	53,03	436	42,73	215	21,07	194	19,01	0	0,00	S/I	-
1991	403	39,50	336	32,93	190	18,62	151	14,80	0	0,00	S/I	-
1992	290	28,42	255	24,99	115	11,27	112	10,98	0	0,00	14	1,37
1993	396	37,92	371	35,52	207	19,82	203	19,44	0	0,00	23	2,20
1994	455	43,57	404	38,68	181	17,33	157	15,03	0	0,00	25	2,39
1995	407	38,07	358	33,49	217	20,30	205	19,17	0	0,00	24	2,24
1996	543	50,79	347	32,46	175	16,37	169	15,81	0	0,00	38	3,55
1997	465	42,77	443	40,74	190	17,47	173	15,91	0	0,00	22	2,02
1998	372	33,94	360	32,84	161	14,69	148	13,50	2	1,81	14	1,28
1999	324	29,33	299	27,00	118	10,68	103	9,32	0	0,00	25	2,29
2000	358	32,15	284	25,51	164	14,73	140	12,57	0	0,00	16	1,44
2001	255	22,73	183	16,40	90	8,02	82	7,40	0	0,00	15	1,34
2002	297	26,29	253	22,39	167	14,78	165	14,60	0	0,00	22	1,95
2003	310	27,24	277	24,34	186	16,34	181	15,90	1	0,92	13	1,14
2004	306	26,69	284	24,77	154	13,43	153	13,35	0	0,00	20	1,74
2005	299	24,56	282	23,17	167	13,72	164	13,47	0	0,00	13	1,07
2006	248	20,16	234	19,02	149	12,11	147	11,95	0	0,00	12	0,98

Año	Todas las formas		Casos pulmonares		Confirmados por examen bacteriológico		Examen directo positivo		Meningitis 0 a 4 años		Casos extra-pulmonares	
	Número	Tasa	Número	Tasa	Número	Tasa	Número	Tasa	Número	Tasa	Número	Tasa
2007	253	20,35	229	18,42	137	11,02	137	11,02	0	0,00	22	1,77
2008	213	16,96	200	15,92	137	10,91	137	10,91	0	0,00	9	0,72
2009	258	20,33	241	18,99	177	13,95	177	13,95	0	0,00	11	0,87
2010	182	14,20	171	13,34	114	8,89	112	8,74	0	0,00	9	0,70
2011	210	16,22	197	15,22	130	10,04	128	9,89	0	0,00	8	0,62
2012	196	14,99	182	13,92	130	9,94	128	9,79	0	0,00	7	0,54

Fuente: Instituto Nacional de Enfermedades Respiratorias (INER) "Emilio Coni", con base en los datos del Programa de Control de la Tuberculosis de la Provincia de Entre Ríos. Ministerio de Salud, Argentina, Septiembre de 2013.

Tendencia de la notificación de casos de tuberculosis. Número y tasas por 100.000 habitantes. Provincia de Entre Ríos, 1980-2012

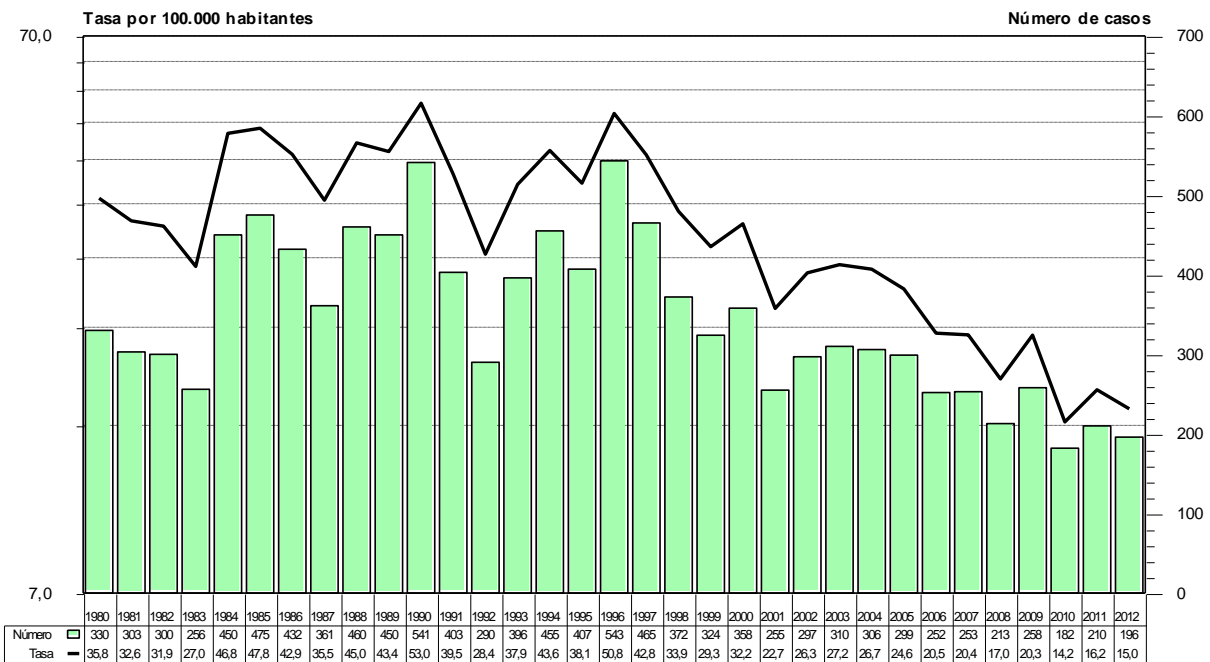

Fuente: Instituto Nacional de Enfermedades Respiratorias (INER) "Emilio Coni", con base en datos del Programa Provincial de Control de Tuberculosis de la Provincia de Entre Ríos. Ministerio de Salud, Argentina, Septiembre de 2013.

FORMOSA

Notificación de casos de tuberculosis, todas las formas, pulmonares y extra-pulmonares, por grupo de edad. Número y tasa por 100.000 habitantes. Provincia de Formosa, República Argentina, 2012

Grupo de edad	Todas las formas		Casos pulmonares		Confirmados por examen bacteriológico		Examen directo positivo		Casos extra-pulmonares	
	Número	Tasa	Número	Tasa	Número	Tasa	Número	Tasa	Número	Tasa
0 a 4	10	16,17	4	6,47	1	1,62	1	1,62	1	1,62
5 a 9	5	9,03	3	5,42	1	1,81	1	1,81	1	1,81
10 a 14	4	7,03	4	7,03	3	5,27	3	5,27	0	0,00
15 a 19	24	38,98	20	32,48	16	25,99	15	24,36	3	4,87
20 a 24	30	53,11	26	46,03	21	37,18	20	35,41	2	3,54
25 a 29	21	45,90	16	34,97	14	30,60	14	30,60	5	10,93
30 a 34	22	57,27	22	57,27	19	49,46	18	46,85	0	0,00
35 a 44	22	34,58	17	26,72	16	25,15	15	23,58	3	4,72
45 a 54	19	34,43	16	29,00	14	25,37	12	21,75	3	5,44
55 a 64	15	37,19	14	34,71	12	29,75	12	29,75	1	2,48
65 a 74	16	67,51	14	59,07	14	59,07	14	59,07	1	4,22
75 y más	7	53,19	6	45,59	6	45,59	6	45,59	0	0,00
S/E	0		0		0		0		0	
Total	195	34,1	162	28,3	137	23,9	131	22,9	20	3,5

Fuente: Instituto Nacional de Enfermedades Respiratorias (INER) "Emilio Coni", con base en los datos del Programa de Control de la Tuberculosis de la Provincia de Formosa. Ministerio de Salud, Argentina, Septiembre de 2013.

Notificación de casos de tuberculosis, todas las formas, por grupos de edad. Número y tasas por 100.000 habitantes, Provincia de Formosa, 2002 y 2012

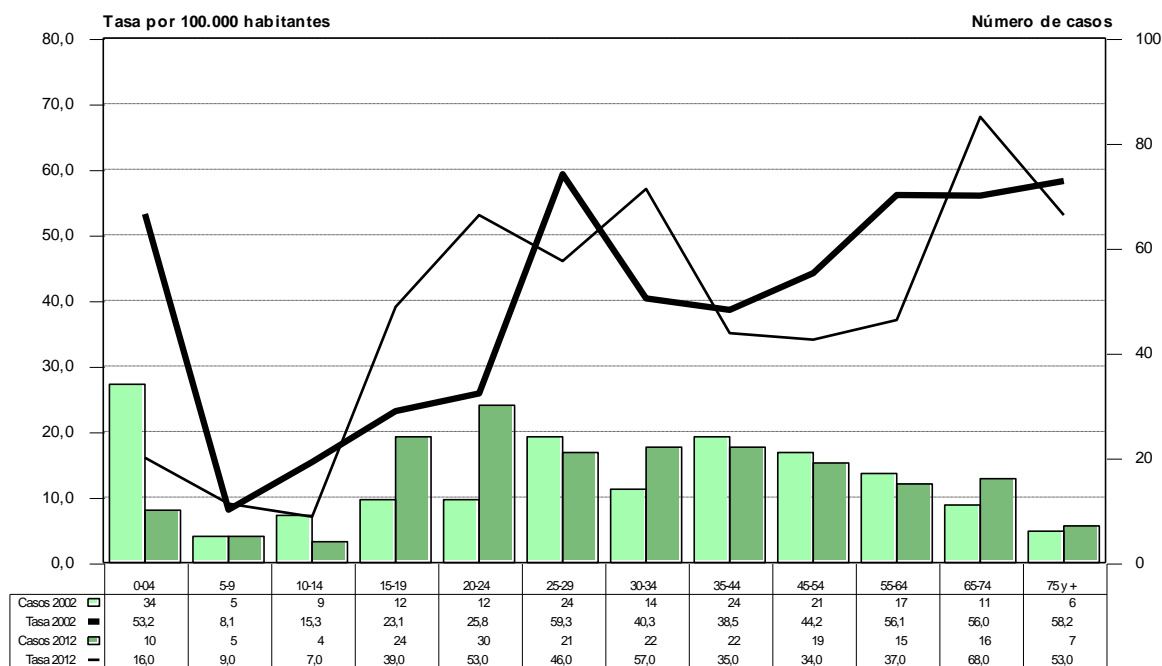

Fuente: Instituto Nacional de Enfermedades Respiratorias (INER) "Emilio Coni", con base en los datos del Programa de Control de la Tuberculosis de la Provincia de Formosa. Ministerio de Salud, Argentina, Septiembre de 2013.

**Porcentaje de casos pulmonares confirmados bacteriológicamente por grupos de edad.
Formosa - 2012**

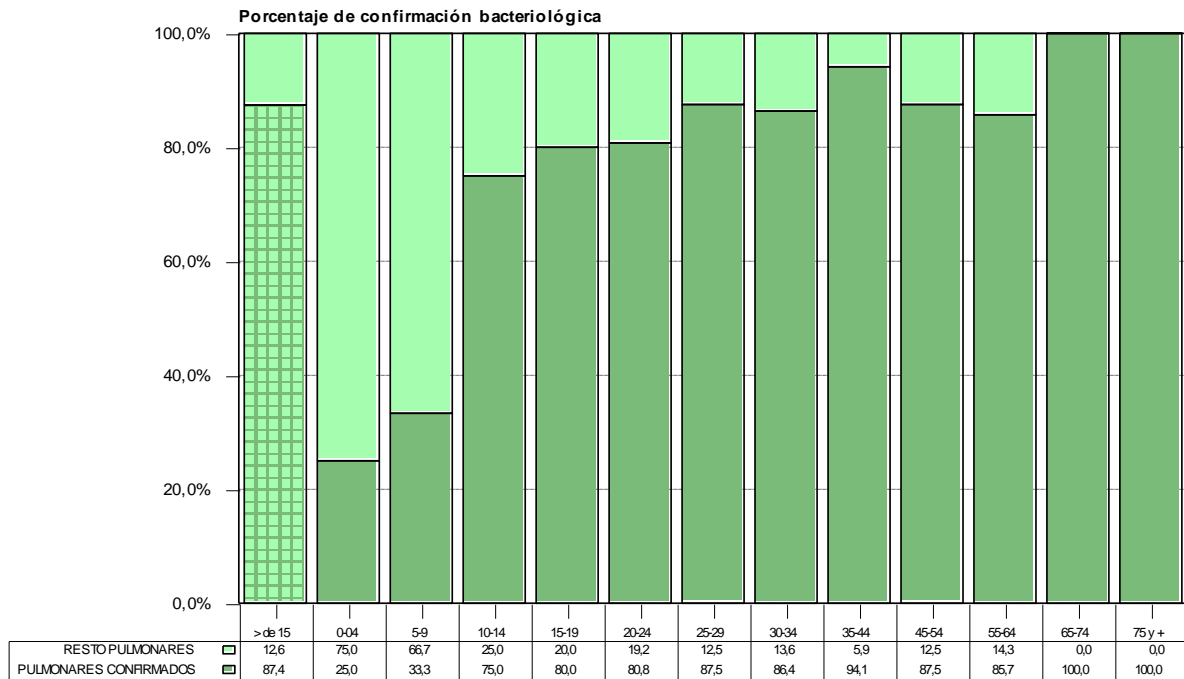

Fuente: Instituto Nacional de Enfermedades Respiratorias (INER) "Emilio Coni", con base en los datos del Programa de Control de la Tuberculosis de la Provincia de Formosa. Ministerio de Salud y Ambiente. Argentina. Septiembre de 2013.

Notificación de casos de tuberculosis, todas las formas y examen directo positivo, por grupo de edad y sexo. Número y tasa por 100.000 habitantes. Provincia de Formosa, República Argentina, 2012

Grupo de edad	Todas las formas							Examen directo positivo						
	Mujeres		Varones		Total		Razón de tasas	Mujeres		Varones		Total		Razón de tasas
	Número	Tasa	Número	Tasa	Número	Tasa		Número	Tasa	Número	Tasa	Número	Tasa	
0 a 4	6	19,71	4	12,74	10	16,17	0,65	1	3,29	0	0,00	1	1,62	0,00
5 a 9	1	3,67	4	14,20	5	9,03	3,87	1	3,67	0	0,00	1	1,81	0,00
10 a 14	1	3,59	3	10,33	4	7,03	2,88	0	0,00	3	10,33	3	5,27	
15 a 19	13	43,09	11	35,03	24	38,98	0,81	9	29,83	6	19,11	15	24,36	0,64
20 a 24	16	57,51	14	48,85	30	53,11	0,85	13	46,72	7	24,42	20	35,41	0,52
25 a 29	9	39,71	12	51,97	21	45,90	1,31	6	26,48	8	34,65	14	30,60	1,31
30 a 34	11	57,02	11	57,51	22	57,27	1,01	8	41,47	10	52,29	18	46,85	1,26
35 a 44	9	27,87	13	41,51	22	34,58	1,49	7	21,67	8	25,54	15	23,58	1,18
45 a 54	5	18,27	14	50,33	19	34,43	2,75	3	10,96	9	32,36	12	21,75	2,95
55 a 64	8	40,08	7	34,35	15	37,19	0,86	7	35,07	5	24,53	12	29,75	0,70
65 a 74	5	41,50	11	94,38	16	67,51	2,27	5	41,50	9	77,22	14	59,07	1,86
75 y más	2	27,33	5	85,60	7	53,19	3,13	2	27,33	4	68,48	6	45,59	2,51
S/E	0		0		0			0		0		0		
Total	86	30,23	109	37,86	195	34,1	1,25	62	21,79	69	23,97	131	22,9	1,10

Fuente: Instituto Nacional de Enfermedades Respiratorias (INER) "Emilio Coni", con base en los datos del Programa de Control de la Tuberculosis de la Provincia de Formosa. Ministerio de Salud, Argentina, Septiembre de 2013.

**Notificación de casos de tuberculosis, todas las formas, por grupos de edad y sexo.
Número y tasas por 100.000 habitantes, Provincia de Formosa, 2011-2012**

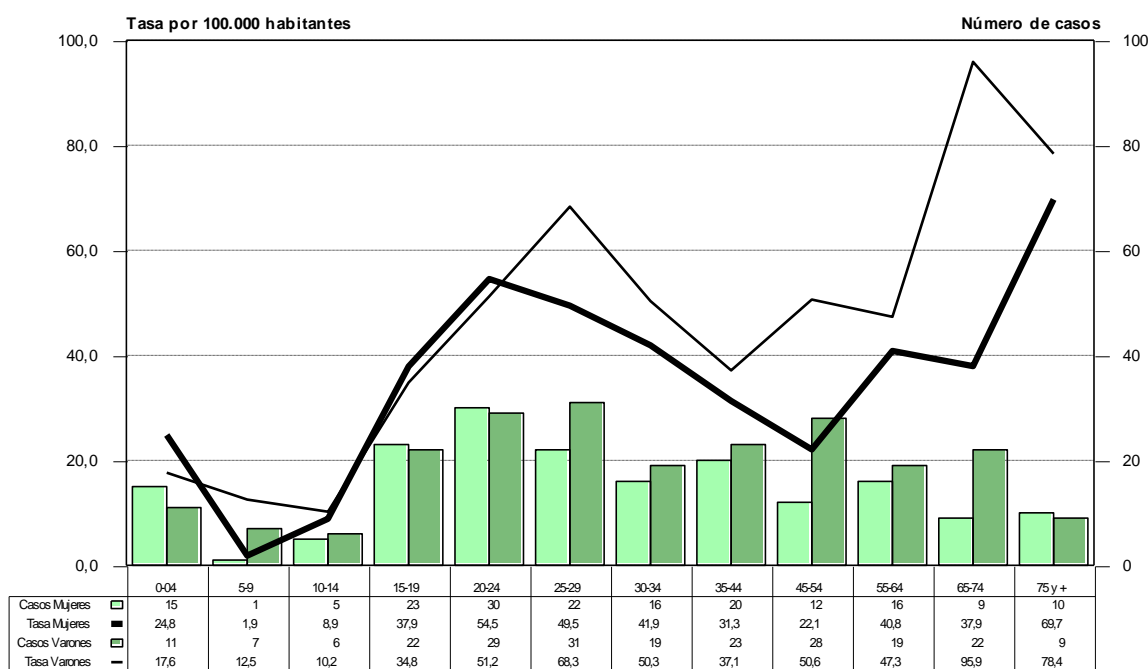

Fuente: Instituto Nacional de Enfermedades Respiratorias (INER) "Emilio Coni", con base en los datos del Programa de Control de la Tuberculosis de la Provincia de Formosa. Ministerio de Salud. Argentina. Septiembre de 2013.

Notificación de casos de tuberculosis, todas las formas y pulmonares, por departamento. Número y tasa por 100.000 habitantes. Provincia de Formosa, República Argentina, 2011 - 2012

Departamento	Todas las formas			Casos pulmonares			Confirmados por examen bacteriológico			Examen directo positivo		
	2011	2012	Tasa	2011	2012	Tasa	2011	2012	Tasa	2011	2012	Tasa
Formosa	211	195	35,05	172	162	28,84	148	137	24,61	147	131	24,00
Bermejo	14	7	68,16	12	7	61,67	10	6	51,93	10	6	51,93
Formosa	43	53	18,24	41	45	16,34	40	42	15,58	39	40	15,01
Laishi	1	6	18,42	1	5	15,79	1	4	13,15	1	4	13,15
Matacos	43	25	211,18	23	17	124,22	20	13	102,49	20	13	102,49
Patiño	36	46	57,34	33	40	51,04	26	34	41,95	26	32	40,56
Pilagas	1	4	14,14	1	4	14,14	0	3	8,49	0	3	8,49
Pilcomayo	27	21	26,73	27	16	23,95	24	11	19,49	24	10	18,94
Pirané	10	9	13,36	8	9	11,95	8	9	11,95	8	8	11,25
Ramón Lista	35	24	191,31	25	19	142,67	18	15	107,00	18	15	107,00
Sin Especificar	1	0	0,00	1	0	0,00	1	0	0,00	1	0	0,00

Fuente: Instituto Nacional de Enfermedades Respiratorias (INER) "Emilio Coni", con base en los datos del Programa de Control de la Tuberculosis de la Provincia de Formosa. Ministerio de Salud, Argentina, Septiembre de 2013.

**Notificación de casos de tuberculosis, todas las formas, por departamento.
Tasa bianual por 100.000 habitantes. Provincia de Formosa, 2011 - 2012**

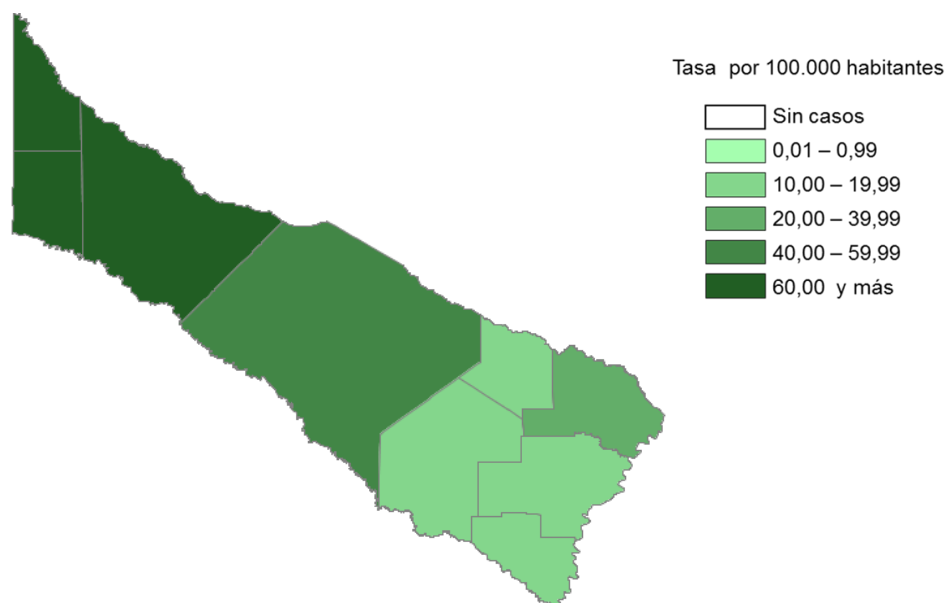

Fuente: Instituto Nacional de Enfermedades Respiratorias (INER) "Emilio Coni", con base en los datos del Programa de Control de la Tuberculosis de la Provincia de Formosa. Ministerio de Salud, Septiembre de 2013.

Evolución de la notificación de casos de tuberculosis, todas las formas, pulmonares, extra-pulmonares y meningitis tuberculosa de 0 a 4 años. Número y tasa por 100.000 habitantes. Provincia de Formosa, República Argentina, 1985 - 2012

Año	Todas las formas		Casos pulmonares		Confirmados por examen bacteriológico		Examen directo positivo		Meningitis 0 a 4 años		Casos extra-pulmonares	
	Número	Tasa	Número	Tasa	Número	Tasa	Número	Tasa	Número	Tasa	Número	Tasa
1985	276	80,52	244	71,18	202	58,93	199	58,06	2	3,25	S/I	-
1986	208	59,09	187	53,13	157	44,60	151	42,90	0	0,00	S/I	-
1987	267	73,96	240	66,48	203	56,23	203	56,23	1	1,59	S/I	-
1988	234	63,24	218	58,92	165	44,59	165	44,59	1	1,59	S/I	-
1989	228	60,32	215	56,88	142	37,57	142	37,57	0	0,00	S/I	-
1990	285	73,45	269	69,33	220	56,70	220	56,70	2	3,13	S/I	-
1991	291	73,04	259	65,01	208	52,21	207	51,96	3	5,36	S/I	-
1992	250	62,75	233	58,48	168	42,17	168	42,17	0	0,00	14	3,51
1993	319	75,41	288	68,08	182	43,03	182	43,03	9	15,15	21	4,96
1994	292	69,03	270	63,83	175	41,37	171	40,42	1	1,68	20	4,73
1995	294	65,76	260	58,15	179	40,04	179	40,04	3	5,12	14	3,13
1996	294	65,76	241	53,90	189	42,27	189	42,27	3	5,12	15	3,35
1997	232	49,41	215	45,79	154	32,80	154	32,80	3	6,38	17	3,62
1998	292	60,71	279	58,01	181	37,63	181	37,63	0	0,00	13	2,70
1999	344	69,85	321	65,20	270	54,82	270	54,82	3	4,88	23	4,67
2000	319	63,27	304	60,30	196	38,87	194	38,48	0	0,00	12	2,38
2001	297	57,14	270	52,30	158	30,60	155	30,22	0	0,00	27	5,23
2002	204	38,61	187	35,39	131	24,80	131	24,80	1	1,56	13	2,46
2003	246	45,52	222	41,08	176	32,57	176	32,57	0	0,00	24	4,44
2004	209	37,83	173	31,31	133	24,07	132	23,89	0	0,00	21	3,80
2005	208	40,19	184	35,56	148	28,60	144	27,83	0	0,00	24	4,64
2006	231	43,99	217	41,32	170	32,37	168	31,99	0	0,00	14	2,67

Año	Todas las formas		Casos pulmonares		Confirmados por examen bacteriológico		Examen directo positivo		Meningitis 0 a 4 años		Casos extra-pulmonares	
	Número	Tasa	Número	Tasa	Número	Tasa	Número	Tasa	Número	Tasa	Número	Tasa
2007	216	40,54	196	36,79	156	29,28	156	29,28	0	0,00	18	3,38
2008	231	42,74	166	30,72	136	25,17	136	25,17	0	0,00	15	2,78
2009	206	37,59	185	33,76	161	29,38	157	28,65	0	0,00	8	1,46
2010	218	39,23	171	30,77	146	26,27	146	26,27	0	0,00	13	2,34
2011	211	37,41	172	30,49	148	26,24	147	26,06	0	0,00	11	1,95
2012	195	34,07	162	28,30	137	23,93	131	22,89	0	0,00	20	3,49

Fuente: Instituto Nacional de Enfermedades Respiratorias (INER) "Emilio Coni", con base en los datos del Programa de Control de la Tuberculosis de la Provincia de Formosa. Ministerio de Salud, Argentina, Septiembre de 2013.

Tendencia de la notificación de casos de tuberculosis. Número y tasas por 100.000 habitantes. Provincia de Formosa, 1980 - 2012

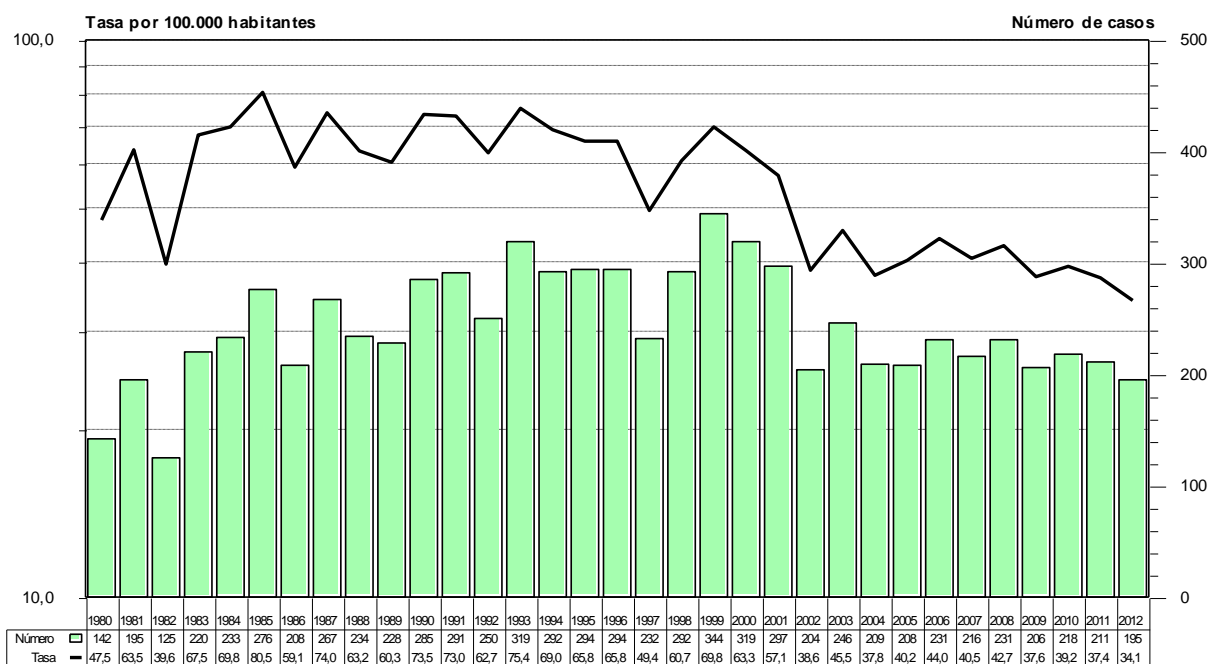

Fuente: Instituto Nacional de Enfermedades Respiratorias (INER) "Emilio Coni", con base en datos del Programa Provincial de Control de Tuberculosis de la Provincia de Formosa. Ministerio de Salud, Argentina, Septiembre de 2013.

JUJUY

Notificación de casos de tuberculosis, todas las formas, pulmonares y extra-pulmonares, por grupo de edad. Número y tasa por 100.000 habitantes. Provincia de Jujuy, República Argentina, 2012

Grupo de edad	Todas las formas		Casos pulmonares		Confirmados por examen bacteriológico		Examen directo positivo		Casos extra-pulmonares	
	Número	Tasa	Número	Tasa	Número	Tasa	Número	Tasa	Número	Tasa
0 a 4	2	2,75	2	2,75	1	1,37	1	1,37	0	0,00
5 a 9	4	5,87	3	4,40	0	0,00	0	0,00	1	1,47
10 a 14	6	8,85	6	8,85	6	8,85	5	7,37	0	0,00
15 a 19	33	46,94	30	42,67	30	42,67	27	38,41	3	4,27
20 a 24	35	53,98	30	46,27	29	44,73	23	35,48	5	7,71
25 a 29	31	53,53	23	39,72	22	37,99	20	34,54	8	13,81
30 a 34	24	43,91	16	29,27	16	29,27	14	25,61	8	14,64
35 a 44	38	42,60	25	28,02	25	28,02	19	21,30	13	14,57
45 a 54	36	53,73	32	47,76	31	46,27	24	35,82	4	5,97
55 a 64	52	101,10	40	77,77	40	77,77	34	66,11	11	21,39
65 a 74	45	137,94	29	88,90	28	85,83	21	64,37	16	49,05
75 y más	41	203,45	31	153,83	30	148,87	27	133,98	10	49,62
S/E	1		1		1		1		0	
Total	348	48,5	268	37,4	259	36,1	216	30,1	79	11,0

Fuente: Instituto Nacional de Enfermedades Respiratorias (INER) "Emilio Coni", con base en los datos del Programa de Control de la Tuberculosis de la Provincia de Jujuy. Ministerio de Salud, Argentina, Septiembre de 2013.

Notificación de casos de tuberculosis, todas las formas, por grupos de edad. Número y tasas por 100.000 habitantes, Provincia de Jujuy, 2002y2012

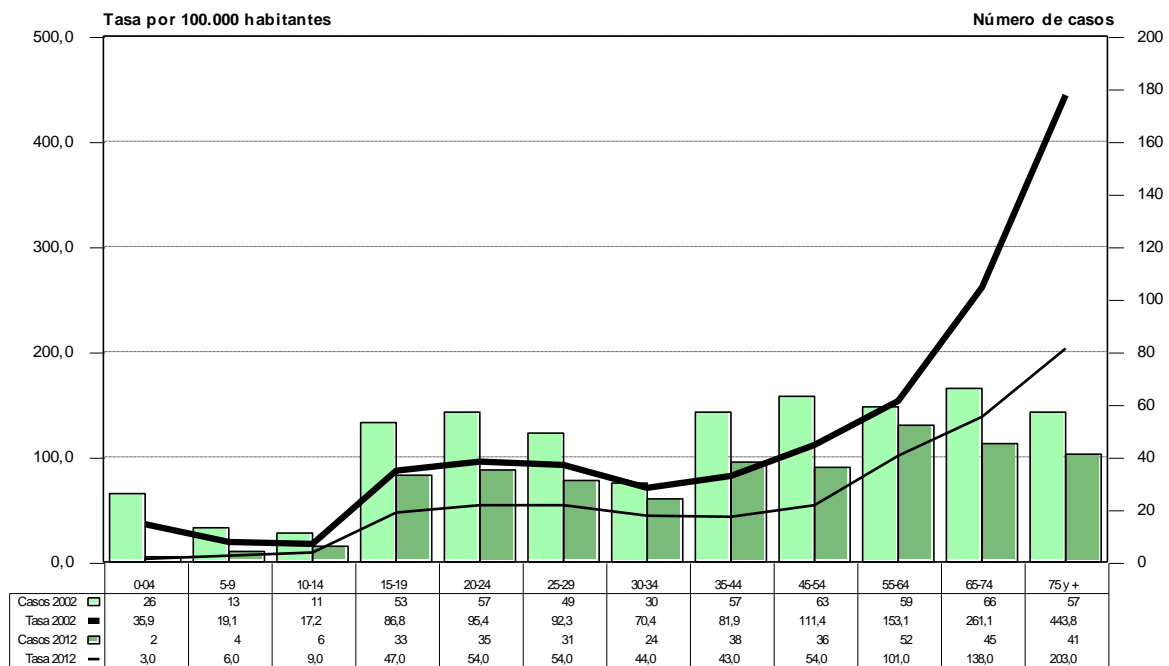

Fuente: Instituto Nacional de Enfermedades Respiratorias (INER) "Emilio Coni", con base en los datos del Programa de Control de la Tuberculosis de la Provincia de Jujuy. Ministerio de Salud. Argentina. Septiembre de 2013.

**Porcentaje de casos pulmonares confirmados bacteriológicamente por grupos de edad.
Jujuy- 2012**

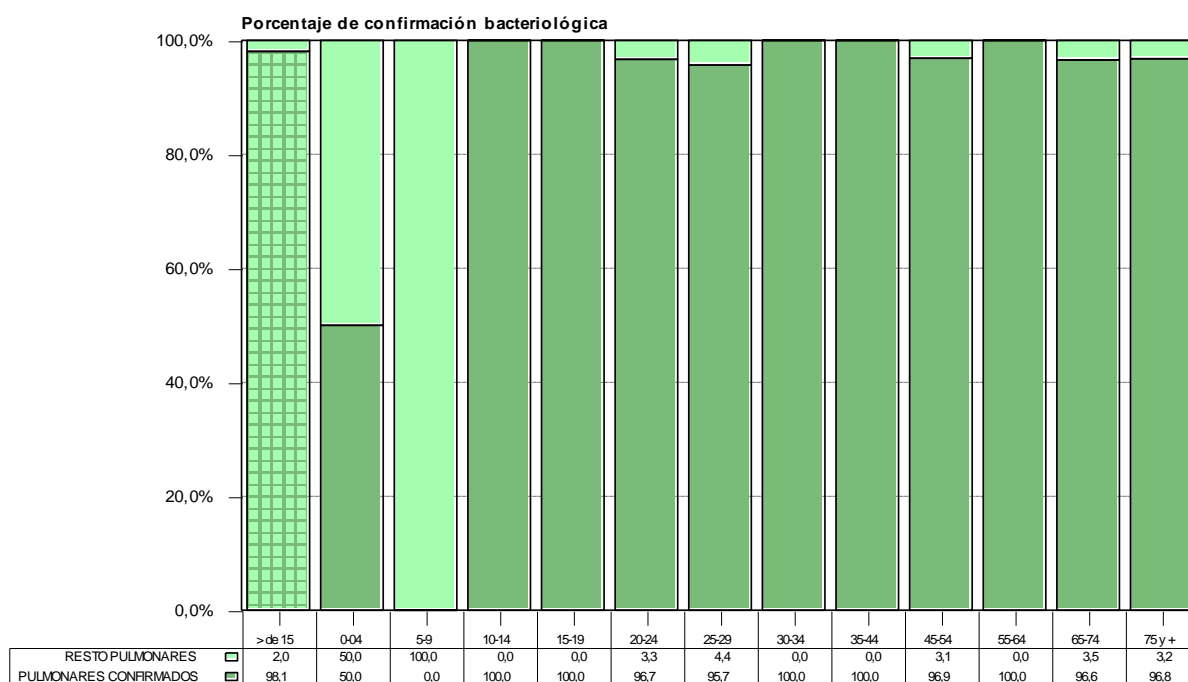

Fuente: Instituto Nacional de Enfermedades Respiratorias (INER) "Emilio Coni", con base en los datos del Programa de Control de la Tuberculosis de la Provincia de Jujuy. Ministerio de Salud y Ambiente. Argentina. Septiembre de 2013.

Notificación de casos de tuberculosis, todas las formas y examen directo positivo, por grupo de edad y sexo. Número y tasa por 100.000 habitantes. Provincia de Jujuy, República Argentina, 2012

Grupo de edad	Todas las formas							Examen directo positivo						
	Mujeres		Varones		Total		Razón de tasas	Mujeres		Varones		Total		Razón de tasas
	Número	Tasa	Número	Tasa	Número	Tasa		Número	Tasa	Número	Tasa	Número	Tasa	
0 a 4	0	0,00	2	5,37	2	2,75		0	0,00	1	2,68	1	1,37	
5 a 9	2	6,00	2	5,75	4	5,87	0,96	0	0,00	0	0,00	0	0,00	
10 a 14	4	12,03	2	5,79	6	8,85	0,48	3	9,02	2	5,79	5	7,37	0,64
15 a 19	11	31,77	22	61,66	33	46,94	1,94	9	26,00	18	50,45	27	38,41	1,94
20 a 24	20	62,36	15	45,78	35	53,98	0,73	13	40,54	10	30,52	23	35,48	0,75
25 a 29	11	38,18	20	68,73	31	53,53	1,80	8	27,77	12	41,24	20	34,54	1,48
30 a 34	14	51,20	10	36,61	24	43,91	0,71	11	40,23	3	10,98	14	25,61	0,27
35 a 44	17	37,92	21	47,31	38	42,60	1,25	10	22,31	9	20,28	19	21,30	0,91
45 a 54	17	49,02	19	58,79	36	53,73	1,20	10	28,84	14	43,32	24	35,82	1,50
55 a 64	18	66,35	34	139,89	52	101,10	2,11	12	44,23	22	90,52	34	66,11	2,05
65 a 74	15	85,41	30	199,20	45	137,94	2,33	7	39,86	14	92,96	21	64,37	2,33
75 y más	19	160,47	22	264,68	41	203,45	1,65	14	118,24	13	156,40	27	133,98	1,32
S/E	1		0		1			1		0		1		
Total	149	41,27	199	55,92	348	48,5	1,36	98	27,14	118	33,16	216	30,1	1,22

Fuente: Instituto Nacional de Enfermedades Respiratorias (INER) "Emilio Coni", con base en los datos del Programa de Control de la Tuberculosis de la Provincia de Jujuy. Ministerio de Salud, Argentina, Septiembre de 2013.

**Notificación de casos de tuberculosis, todas las formas, por grupos de edad y sexo.
Número y tasas por 100.000 habitantes, Provincia de Jujuy. Bienio 2011-2012**

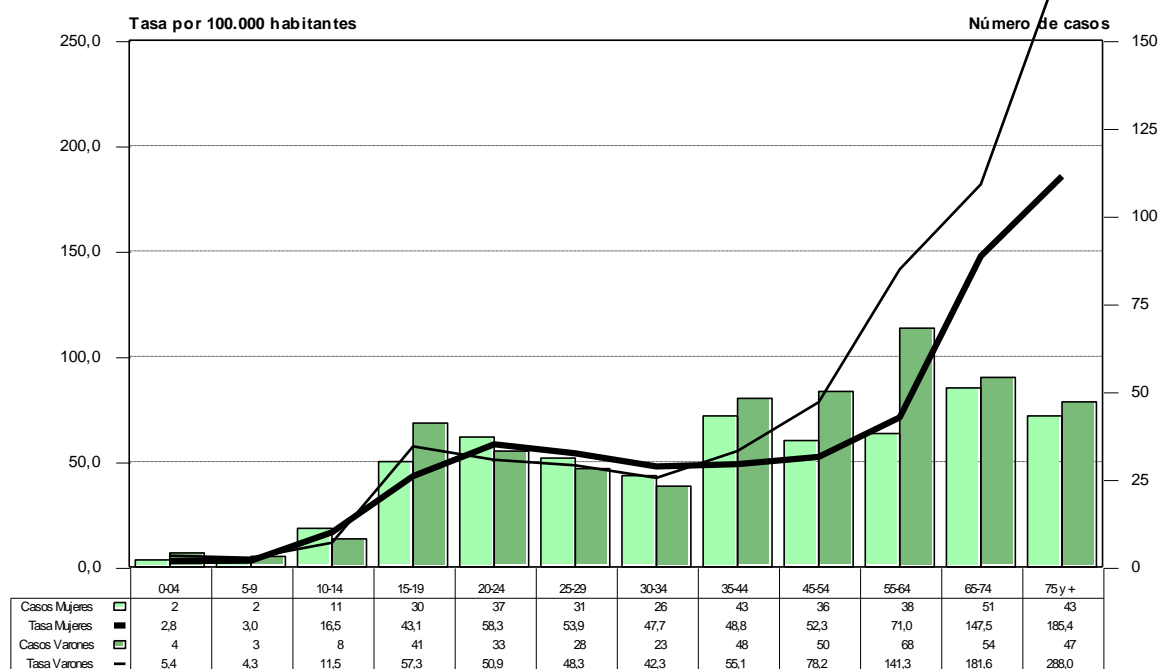

Fuente: Instituto Nacional de Enfermedades Respiratorias (INER) "Emilio Coni", con base en los datos del Programa de Control de la Tuberculosis de la Provincia de Jujuy. Ministerio de Salud. Argentina. Septiembre de 2013.

Notificación de casos de tuberculosis, todas las formas y pulmonares, por departamento. Número y tasa por 100.000 habitantes. Provincia de Jujuy, República Argentina, 2011 - 2012

Departamento	Todas las formas			Casos pulmonares			Confirmados por examen bacteriológico			Examen directo positivo		
	2011	2012	Tasa	2011	2012	Tasa	2011	2012	Tasa	2011	2012	Tasa
Jujuy	413	348	53,11	335	268	42,08	315	259	40,06	236	216	31,55
Belgrano	139	113	42,89	105	84	32,17	100	83	31,15	66	66	22,47
Cochinoca	3	1	13,82	3	1	13,82	3	1	13,82	3	1	13,82
El Carmen	76	64	64,72	64	49	52,24	56	45	46,69	42	34	35,13
Humahuaca	3	7	32,73	3	5	26,18	3	5	26,18	1	3	13,09
Ledesma	70	51	72,97	60	46	63,93	56	45	60,91	49	42	54,88
Palpalá	31	34	61,19	23	27	47,07	23	27	47,07	13	21	32,01
Rinconada	0	0	0,00	0	0	0,00	0	0	0,00	0	0	0,00
San Antonio	1	0	10,54	1	0	10,54	1	0	10,54	0	0	0,00
San Pedro	63	53	76,13	52	41	61,03	50	38	57,75	48	35	54,47
Santa Bárbara	6	5	29,41	6	3	24,07	6	3	24,07	5	3	21,39
Santa Catalina	0	0	0,00	0	0	0,00	0	0	0,00	0	0	0,00
Susques	0	0	0,00	0	0	0,00	0	0	0,00	0	0	0,00
Tilcara	14	7	84,41	12	6	72,35	12	6	72,35	4	5	36,17
Tumbaya	0	3	30,30	0	1	10,10	0	1	10,10	0	1	10,10
Valle Grande	0	0	0,00	0	0	0,00	0	0	0,00	0	0	0,00
Yavi	7	10	42,78	6	5	27,68	5	5	25,17	5	5	25,17
Sin Especificar	0	0	0,00	0	0	0,00	0	0	0,00	0	0	0,00

Fuente: Instituto Nacional de Enfermedades Respiratorias (INER) "Emilio Coni", con base en los datos del Programa de Control de la Tuberculosis de la Provincia de Jujuy. Ministerio de Salud, Argentina, Septiembre de 2013.

**Notificación de casos de tuberculosis, todas las formas, por departamento.
Tasa bianual por 100.000 habitantes. Provincia de Jujuy, 2011 - 2012**

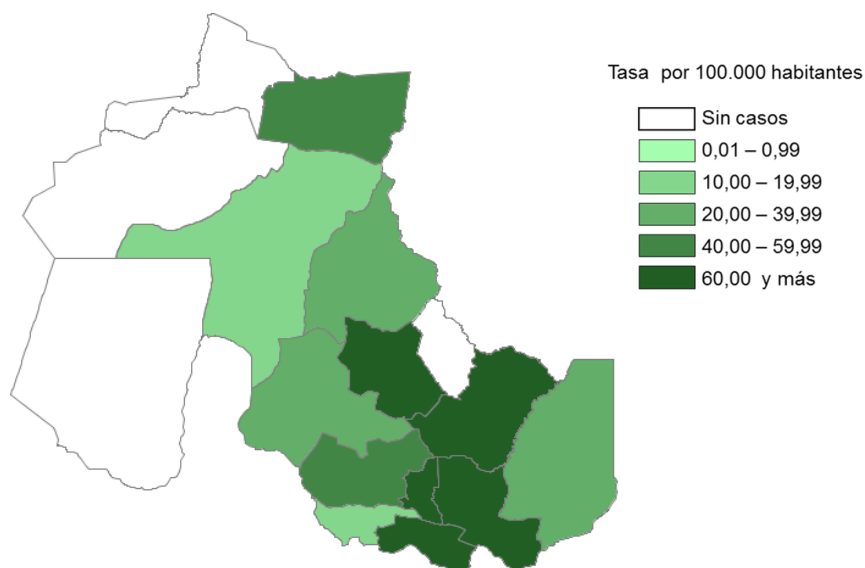

Fuente: Instituto Nacional de Enfermedades Respiratorias (INER) "Emilio Coni", con base en los datos del Programa de Control de la Tuberculosis de la Provincia de Jujuy. Ministerio de Salud, Septiembre de 2013.

Evolución de la notificación de casos de tuberculosis, todas las formas, pulmonares, extra-pulmonares y meningitis tuberculosa de 0 a 4 años. Número y tasa por 100.000 habitantes. Provincia de Jujuy, República Argentina, 1985 - 2012

Año	Todas las formas		Casos pulmonares		Confirmados por examen bacteriológico		Examen directo positivo		Meningitis 0 a 4 años		Casos extra-pulmonares	
	Número	Tasa	Número	Tasa	Número	Tasa	Número	Tasa	Número	Tasa	Número	Tasa
1985	909	194,62	720	154,15	555	118,83	447	95,70	2	2,71	S/I	-
1986	877	183,86	651	136,48	540	113,21	447	93,71	1	1,33	S/I	-
1987	840	172,48	641	131,62	474	97,33	400	82,14	3	4,00	S/I	-
1988	772	154,40	615	123,00	452	90,40	372	74,40	0	0,00	S/I	-
1989	819	160,27	649	127,01	468	91,59	406	79,45	2	2,60	S/I	-
1990	691	131,87	526	100,38	382	72,90	331	63,17	3	3,80	S/I	-
1991	826	161,22	671	130,97	459	89,59	411	80,22	4	6,10	S/I	-
1992	726	141,71	569	111,06	427	83,34	356	69,49	7	10,67	116	22,64
1993	783	146,13	642	119,81	475	88,65	406	75,77	2	2,91	109	20,34
1994	680	126,91	553	103,20	400	74,65	364	67,93	2	2,91	87	16,24
1995	752	135,47	571	102,86	425	76,56	392	70,62	2	2,99	104	18,74
1996	624	112,41	487	87,73	402	72,42	370	66,66	2	2,99	86	15,49
1997	606	105,49	509	88,60	380	66,15	332	57,79	0	0,00	97	16,89
1998	556	95,16	472	80,78	364	62,30	308	52,72	0	0,00	84	14,38
1999	594	100,00	492	82,80	386	65,00	284	47,80	0	0,00	102	17,17
2000	531	87,91	435	72,02	352	58,28	269	44,54	0	0,00	95	15,73
2001	439	71,50	367	59,77	298	48,50	244	39,74	1	1,39	72	11,73
2002	545	87,34	454	72,75	385	61,70	319	51,12	0	0,00	91	14,58
2003	607	95,70	517	81,50	419	66,10	328	51,70	0	0,00	90	14,19
2004	596	92,54	514	79,81	402	62,42	309	47,98	0	0,00	82	12,73
2005	460	70,49	390	59,76	338	51,79	258	39,54	0	0,00	69	10,57
2006	495	74,80	417	63,01	350	52,89	290	43,82	0	0,00	78	11,79

Año	Todas las formas		Casos pulmonares		Confirmados por examen bacteriológico		Examen directo positivo		Meningitis 0 a 4 años		Casos extra-pulmonares	
	Número	Tasa	Número	Tasa	Número	Tasa	Número	Tasa	Número	Tasa	Número	Tasa
2007	454	67,67	375	55,89	314	46,80	252	37,56	0	0,00	79	11,77
2008	405	59,55	337	49,55	290	42,64	229	33,67	0	0,00	68	10,00
2009	397	57,60	320	46,42	295	42,80	245	35,54	0	0,00	73	10,59
2010	328	46,96	257	36,79	242	34,65	182	26,06	0	0,00	71	10,17
2011	413	58,36	335	47,34	315	44,51	236	33,35	0	0,00	76	10,74
2012	348	48,54	268	37,38	259	36,13	216	30,13	0	0,00	79	11,02

Fuente: Instituto Nacional de Enfermedades Respiratorias (INER) "Emilio Coni", con base en los datos del Programa de Control de la Tuberculosis de la Provincia de Jujuy. Ministerio de Salud, Argentina, Septiembre de 2013.

Tendencia de la notificación de casos de tuberculosis. Número y tasa por 100.000 habitantes. Provincia de Jujuy, 1980-2012

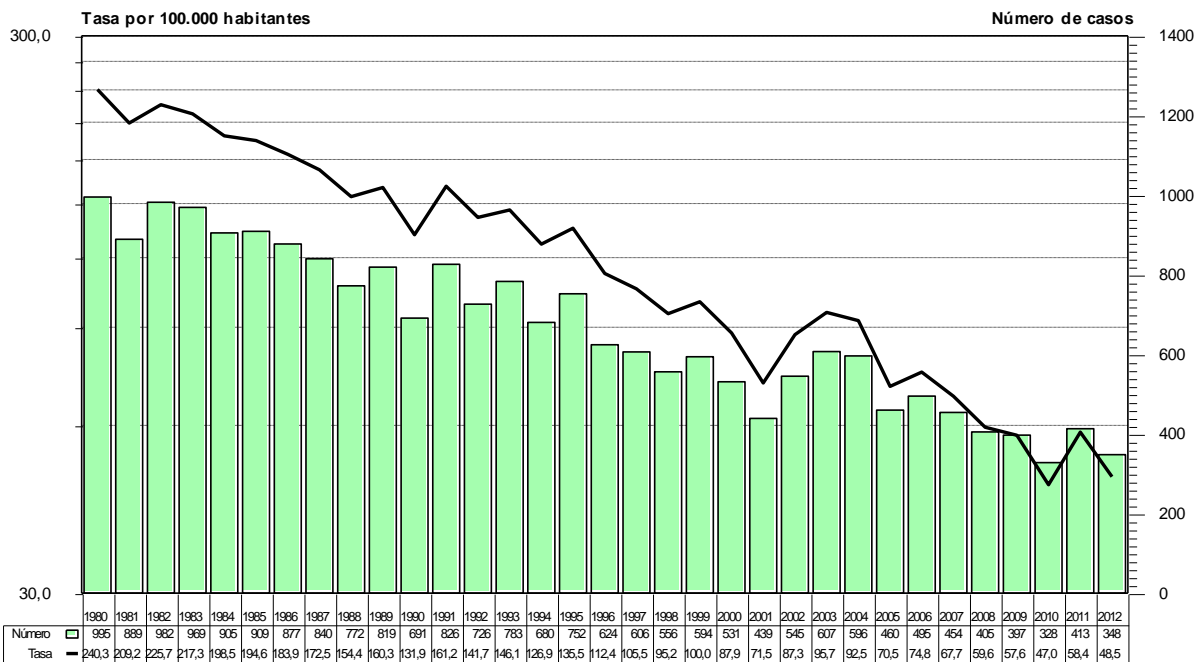

Fuente: Instituto Nacional de Enfermedades Respiratorias (INER) "Emilio Coni", con base en datos del Programa Provincial de Control de Tuberculosis de la Provincia de Jujuy. Ministerio de Salud, Argentina, Septiembre de 2013.

LA PAMPA

Notificación de casos de tuberculosis, todas las formas, pulmonares y extra-pulmonares, por grupo de edad. Número y tasa por 100.000 habitantes. Provincia de La Pampa, República Argentina, 2012

Grupo de edad	Todas las formas		Casos pulmonares		Confirmados por examen bacteriológico		Examen directo positivo		Casos extra-pulmonares	
	Número	Tasa	Número	Tasa	Número	Tasa	Número	Tasa	Número	Tasa
0 a 4	1	3,64	0	0,00	0	0,00	0	0,00	1	3,64
5 a 9	1	3,74	0	0,00	0	0,00	0	0,00	1	3,74
10 a 14	0	0,00	0	0,00	0	0,00	0	0,00	0	0,00
15 a 19	1	3,46	1	3,46	1	3,46	1	3,46	0	0,00
20 a 24	3	10,34	3	10,34	2	6,89	1	3,45	0	0,00
25 a 29	3	11,19	3	11,19	3	11,19	3	11,19	0	0,00
30 a 34	5	19,80	5	19,80	5	19,80	4	15,84	0	0,00
35 a 44	5	10,96	3	6,57	3	6,57	3	6,57	2	4,38
45 a 54	12	30,21	9	22,66	8	20,14	8	20,14	3	7,55
55 a 64	3	9,18	3	9,18	2	6,12	0	0,00	0	0,00
65 a 74	5	21,32	5	21,32	4	17,06	4	17,06	0	0,00
75 y más	1	6,11	1	6,11	1	6,11	1	6,11	0	0,00
S/E	0		0		0		0		0	
Total	40	11,5	33	9,5	29	8,3	25	7,2	7	2,0

Fuente: Instituto Nacional de Enfermedades Respiratorias (INER) "Emilio Coni", con base en los datos del Programa de Control de la Tuberculosis de la Provincia de La Pampa. Ministerio de Salud, Argentina, Septiembre de 2013.

Notificación de casos de tuberculosis, todas las formas, por grupos de edad. Número y tasas por 100.000 habitantes, Provincia de La Pampa. 2002 y 2012

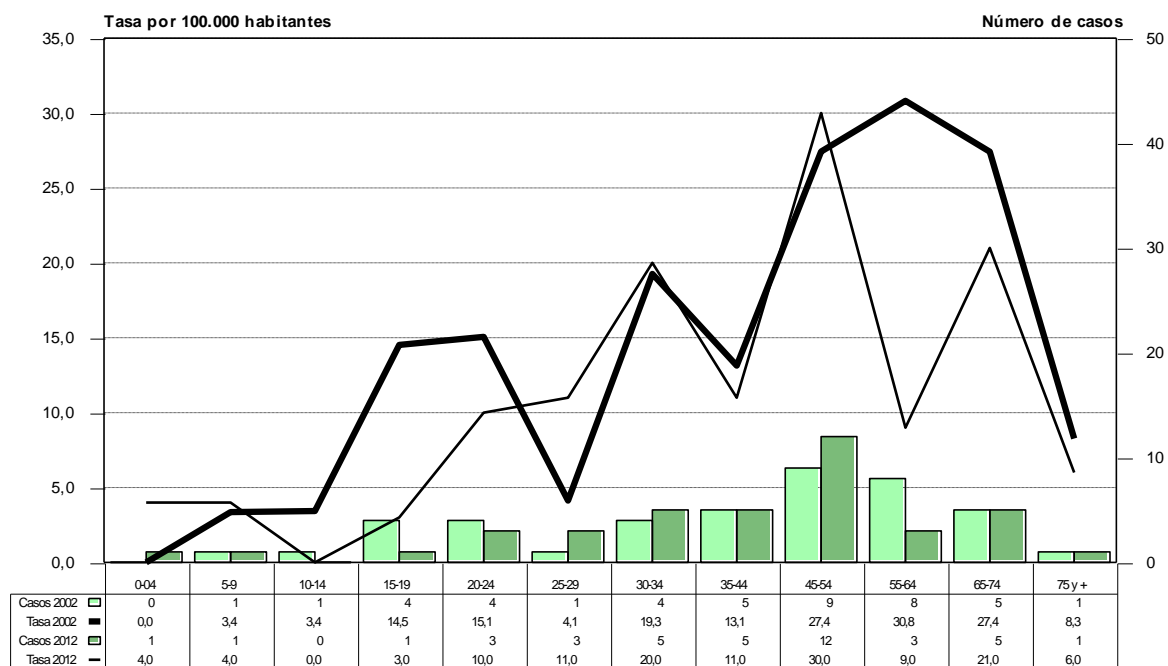

Fuente: Instituto Nacional de Enfermedades Respiratorias (INER) "Emilio Coni", con base en los datos del Programa de Control de la Tuberculosis de la Provincia de La Pampa. Ministerio de Salud. Argentina. Septiembre de 2013.

Porcentaje de casos pulmonares confirmados bacteriológicamente por grupos de edad. La Pampa - 2012

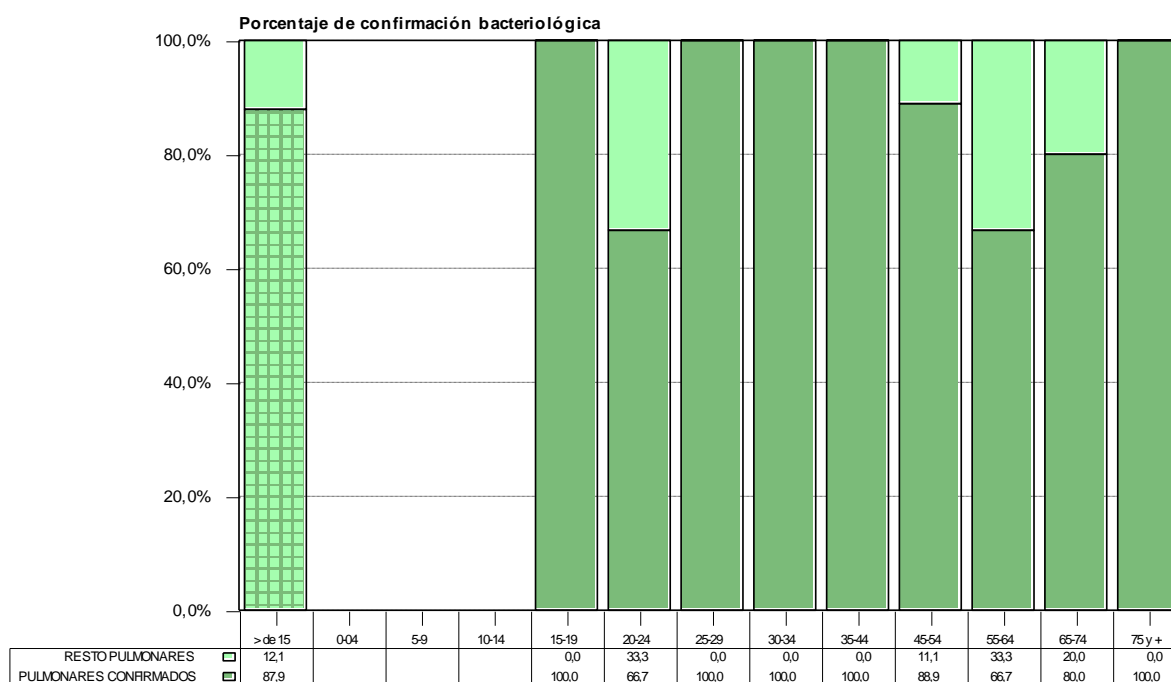

Fuente: Instituto Nacional de Enfermedades Respiratorias (INER) "Emilio Coni", con base en los datos del Programa de Control de la Tuberculosis de la Provincia de LaPampa. Ministerio de Salud y Ambiente. Argentina. eptiembre de 2013.

Notificación de casos de tuberculosis, todas las formas y examen directo positivo, por grupo de edad y sexo. Número y tasa por 100.000 habitantes. Provincia de La Pampa, República Argentina, 2012

Grupo de edad	Todas las formas							Examen directo positivo						
	Mujeres		Varones		Total		Razón de tasas	Mujeres		Varones		Total		Razón de tasas
	Número	Tasa	Número	Tasa	Número	Tasa		Número	Tasa	Número	Tasa	Número	Tasa	
0 a 4	1	7,42	0	0,00	1	3,64	0,00	0	0,00	0	0,00	0	0,00	
5 a 9	1	7,58	1	7,39	1	3,74	0,98	0	0,00	0	0,00	0	0,00	
10 a 14	0	0,00	0	0,00	0	0,00		0	0,00	0	0,00	0	0,00	
15 a 19	0	0,00	0	0,00	1	3,46		0	0,00	1	6,80	1	3,46	
20 a 24	2	14,12	1	6,74	3	10,34	0,48	0	0,00	1	6,74	1	3,45	
25 a 29	3	23,00	0	0,00	3	11,19	0,00	3	23,00	0	0,00	3	11,19	0,00
30 a 34	4	32,66	1	7,69	5	19,80	0,24	4	32,66	0	0,00	4	15,84	0,00
35 a 44	1	4,46	4	17,24	5	10,96	3,87	1	4,46	2	8,62	3	6,57	1,93
45 a 54	3	15,25	9	44,90	12	30,21	2,94	1	5,08	7	34,92	8	20,14	6,87
55 a 64	2	12,12	1	6,18	3	9,18	0,51	0	0,00	0	0,00	0	0,00	
65 a 74	0	0,00	5	45,69	5	21,32		0	0,00	4	36,55	4	17,06	
75 y más	1	9,75	0	0,00	1	6,11	0,00	1	9,75	0	0,00	1	6,11	0,00
S/E	0		0		0			0		0		0		
Total	18	10,28	22	12,64	40	11,5	1,23	10	5,71	15	8,61	25	7,2	1,51

Fuente: Instituto Nacional de Enfermedades Respiratorias (INER) "Emilio Coni", con base en los datos del Programa de Control de la Tuberculosis de la Provincia de La Pampa. Ministerio de Salud, Argentina, Septiembre de 2013.

**Notificación de casos de tuberculosis, todas las formas, por grupos de edad y sexo.
Número y tasas por 100.000 habitantes, Provincia de La Pampa. Bienio 2011-2012**

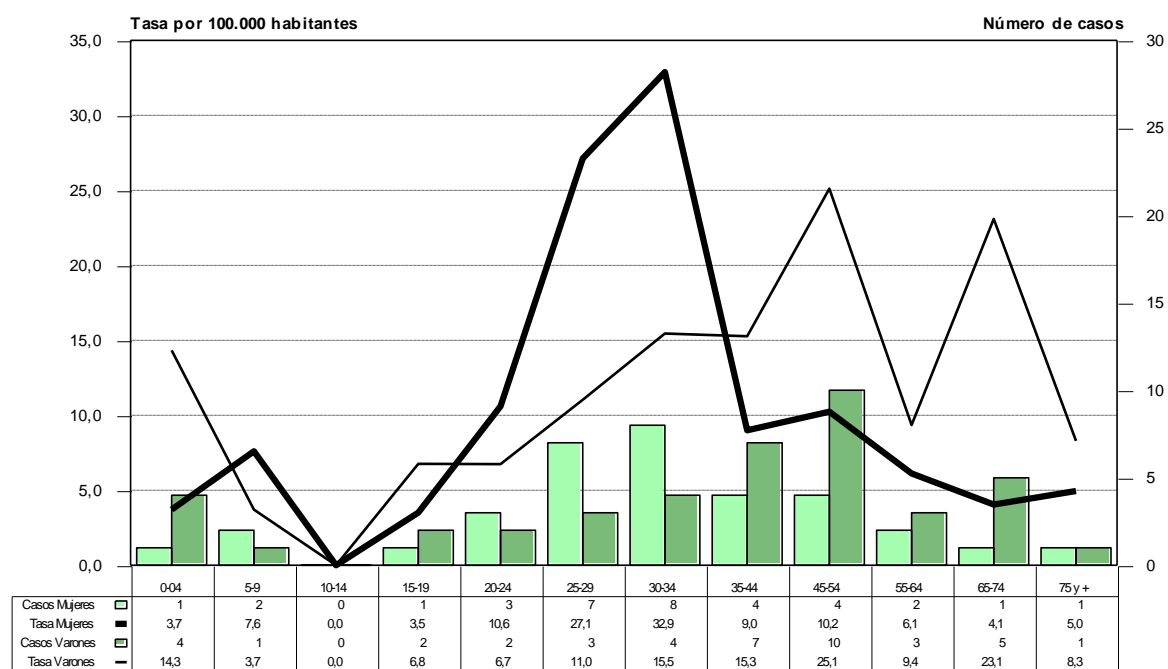

Fuente: Instituto Nacional de Enfermedades Respiratorias (INER) "Emilio Coni", con base en los datos del Programa de Control de la Tuberculosis de la Provincia de La Pampa. Ministerio de Salud. Argentina. Septiembre de 2013.

Notificación de casos de tuberculosis, todas las formas y pulmonares, por departamento. Número y tasa por 100.000 habitantes. Provincia de La Pampa, República Argentina, 2011 - 2012

Departamento	Todas las formas			Casos pulmonares			Confirmados por examen bacteriológico			Examen directo positivo		
	2011	2012	Tasa	2011	2012	Tasa	2011	2012	Tasa	2011	2012	Tasa
La Pampa	36	40	11,16	34	33	9,84	25	29	7,93	22	25	6,90
Atreucó	0	1	4,80	0	1	4,80	0	1	4,80	0	1	4,80
Caleu Caleu	0	0	0,00	0	0	0,00	0	0	0,00	0	0	0,00
Capital	19	19	16,27	18	13	13,27	13	12	10,71	10	10	8,56
Catriló	0	1	6,86	0	1	6,86	0	1	6,86	0	1	6,86
Chalileo	0	0	0,00	0	0	0,00	0	0	0,00	0	0	0,00
Chapaleufú	1	0	4,28	1	0	4,28	1	0	4,28	1	0	4,28
Chical Co	0	0	0,00	0	0	0,00	0	0	0,00	0	0	0,00
Conhelo	1	0	3,30	1	0	3,30	1	0	3,30	1	0	3,30
Curacó	0	0	0,00	0	0	0,00	0	0	0,00	0	0	0,00
Guatraché	0	0	0,00	0	0	0,00	0	0	0,00	0	0	0,00
Hucal	0	0	0,00	0	0	0,00	0	0	0,00	0	0	0,00
Lihuel Calel	0	0	0,00	0	0	0,00	0	0	0,00	0	0	0,00
Limay Mahuida	0	0	0,00	0	0	0,00	0	0	0,00	0	0	0,00
Loventué	0	0	0,00	0	0	0,00	0	0	0,00	0	0	0,00
Maracó	9	13	16,72	9	12	15,96	8	10	13,68	8	9	12,92
Puelén	2	1	17,14	2	1	17,14	0	0	0,00	0	0	0,00
Quemú Quemú	0	2	11,38	0	2	11,38	0	2	11,38	0	1	5,69
Rancul	0	0	0,00	0	0	0,00	0	0	0,00	0	0	0,00
Realicó	0	0	0,00	0	0	0,00	0	0	0,00	0	0	0,00
Toay	0	0	0,00	0	0	0,00	0	0	0,00	0	0	0,00
Trenel	0	0	0,00	0	0	0,00	0	0	0,00	0	0	0,00
Utracán	3	3	18,81	2	3	15,68	1	3	12,54	1	3	12,54
Sin Especificar	1	0	0,00	1	0	0,00	1	0	0,00	1	0	0,00

Fuente: Instituto Nacional de Enfermedades Respiratorias (INER) "Emilio Coni", con base en los datos del Programa de Control de la Tuberculosis de la Provincia de La Pampa. Ministerio de Salud, Argentina, Agosto de 2012.

**Notificación de casos de tuberculosis, todas las formas, por departamento.
Tasa bianual por 100.000 habitantes. Provincia de La Pampa, 2011 - 2012**

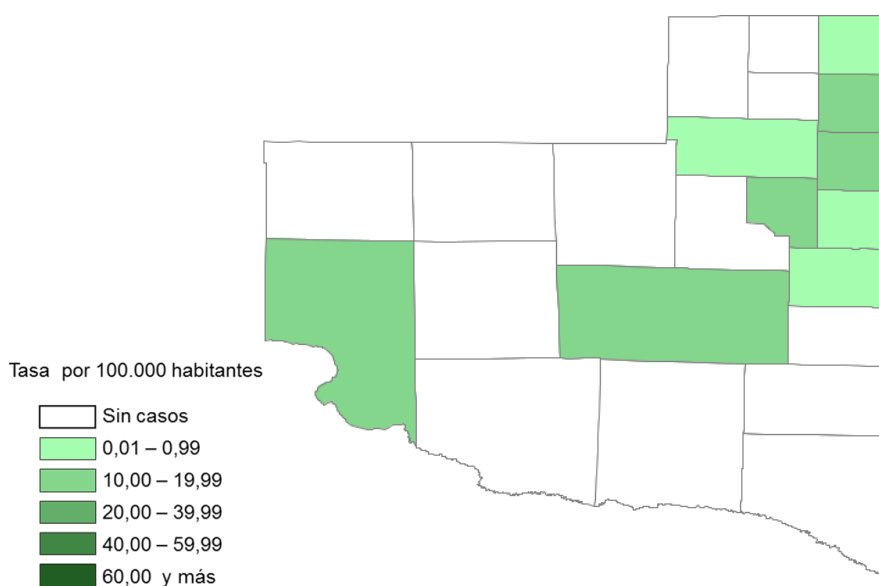

Fuente: Instituto Nacional de Enfermedades Respiratorias (INER) "Emilio Coni", con base en los datos del Programa de Control de la Tuberculosis de la Provincia de La Pampa. Ministerio de Salud, Septiembre de 2013.

Evolución de la notificación de casos de tuberculosis, todas las formas, pulmonares, extra-pulmonares y meningitis tuberculosa de 0 a 4 años. Número y tasa por 100.000 habitantes. Provincia de La Pampa, República Argentina, 1985 - 2012

Año	Todas las formas		Casos pulmonares		Confirmados por examen bacteriológico		Examen directo positivo		Meningitis 0 a 4 años		Casos extra-pulmonares	
	Número	Tasa	Número	Tasa	Número	Tasa	Número	Tasa	Número	Tasa	Número	Tasa
1985	135	60,56	120	53,83	71	31,85	70	31,40	0	0,00	S/I	-
1986	91	40,44	75	33,33	42	18,67	41	18,22	0	0,00	S/I	-
1987	69	30,40	54	23,79	30	13,22	30	13,22	0	0,00	S/I	-
1988	60	26,09	49	21,30	31	13,48	31	13,48	0	0,00	S/I	-
1989	46	19,74	42	18,03	20	8,58	20	8,58	1	3,85	S/I	-
1990	58	24,68	50	21,28	33	14,04	33	14,04	0	0,00	S/I	-
1991	82	31,54	69	26,54	43	16,54	42	16,15	0	0,00	S/I	-
1992	42	16,15	36	13,85	25	9,62	25	9,62	0	0,00	6	2,31
1993	61	22,44	50	18,39	28	10,30	28	10,30	0	0,00	11	4,05
1994	52	19,13	46	16,92	20	7,36	19	6,99	0	0,00	4	1,47
1995	68	24,08	58	20,54	26	9,21	25	8,85	0	0,00	10	3,54
1996	86	30,46	72	25,50	40	14,17	36	12,75	1	3,47	11	3,90
1997	66	22,60	54	18,49	41	14,04	38	13,01	0	0,00	12	4,61
1998	42	14,15	36	12,13	26	8,76	25	8,42	0	0,00	6	2,02
1999	56	18,60	47	15,60	40	13,30	36	11,90	0	0,00	9	2,99
2000	49	16,01	37	12,09	25	8,17	24	7,84	0	0,00	12	3,92
2001	46	14,81	34	10,90	25	8,05	23	7,41	0	0,00	12	3,86
2002	43	13,65	35	11,11	29	9,21	27	8,57	0	0,00	8	2,54
2003	41	12,80	33	10,30	21	6,60	20	6,30	0	0,00	8	2,50
2004	41	12,66	32	9,88	30	9,26	29	8,95	0	0,00	9	2,78
2005	41	12,75	33	10,26	21	6,53	19	5,91	0	0,00	8	2,49

Año	Todas las formas		Casos pulmonares		Confirmados por examen bacteriológico		Examen directo positivo		Meningitis 0 a 4 años		Casos extra-pulmonares	
	Número	Tasa	Número	Tasa	Número	Tasa	Número	Tasa	Número	Tasa	Número	Tasa
2006	58	17,81	50	15,36	21	6,53	19	5,91	0	0,00	8	2,46
2007	52	15,78	45	13,65	28	8,50	25	7,59	0	0,00	7	2,12
2008	43	12,89	36	10,79	27	8,10	25	7,50	1	3,72	7	2,10
2009	48	14,22	42	12,44	26	7,70	24	7,11	0	0,00	4	1,19
2010	44	12,89	33	9,66	25	7,32	20	5,86	0	0,00	11	3,22
2011	36	10,43	34	9,85	25	7,24	22	6,37	0	0,00	2	0,58
2012	40	11,46	33	9,45	29	8,31	25	7,16	0	0,00	7	2,00

Fuente: Instituto Nacional de Enfermedades Respiratorias (INER) "Emilio Coni", con base en los datos del Programa de Control de la Tuberculosis de la Provincia de La Pampa. Ministerio de Salud, Argentina, Septiembre de 2013.

Tendencia de la notificación de casos de tuberculosis. Número y tasas por 100.000 habitantes. Provincia de La Pampa, 1980-2012

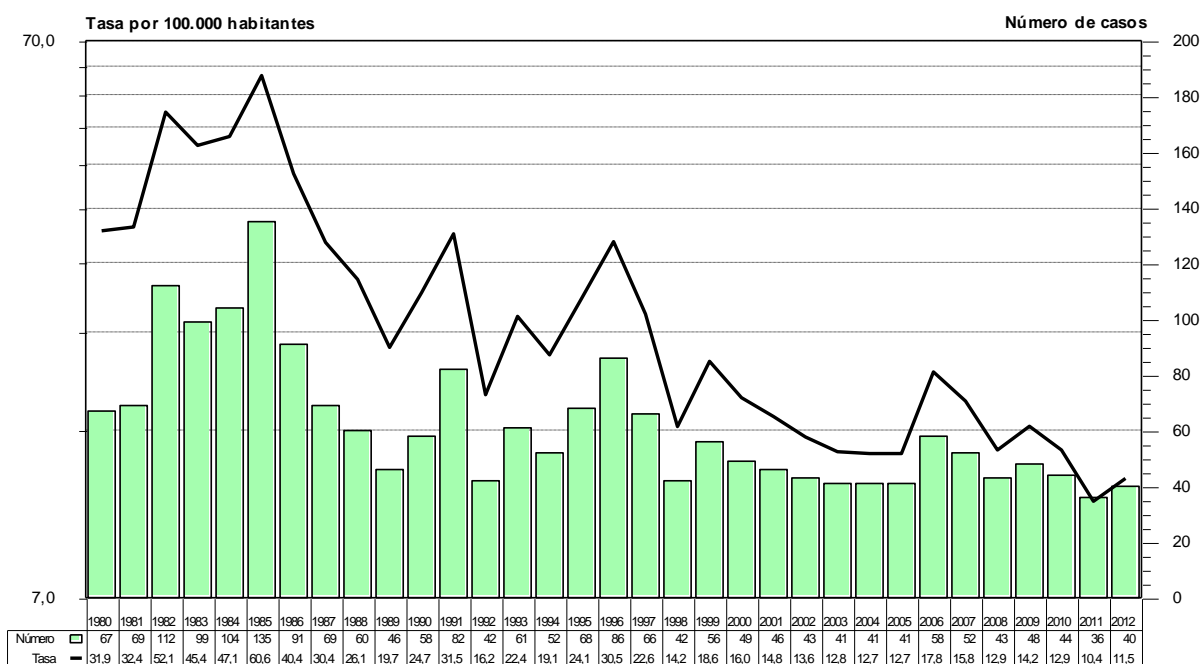

Fuente: Instituto Nacional de Enfermedades Respiratorias (INER) "Emilio Coni", con base en datos del Programa Provincial de Control de Tuber de la Provincia de La Pampa. Ministerio de Salud, Argentina, Septiembre de 2013.

LA RIOJA

Notificación de casos de tuberculosis, todas las formas, pulmonares y extra-pulmonares, por grupo de edad. Número y tasa por 100.000 habitantes. Provincia de La Rioja, República Argentina, 2012

Grupo de edad	Todas las formas		Casos pulmonares		Confirmados por examen bacteriológico		Examen directo positivo		Casos extra-pulmonares	
	Número	Tasa	Número	Tasa	Número	Tasa	Número	Tasa	Número	Tasa
0 a 4	0	0,00	0	0,00	0	0,00	0	0,00	0	0,00
5 a 9	0	0,00	0	0,00	0	0,00	0	0,00	0	0,00
10 a 14	0	0,00	0	0,00	0	0,00	0	0,00	0	0,00
15 a 19	3	8,33	3	8,33	1	2,78	1	2,78	0	0,00
20 a 24	3	8,84	3	8,84	2	5,89	2	5,89	0	0,00
25 a 29	1	3,25	1	3,25	0	0,00	0	0,00	0	0,00
30 a 34	1	3,27	1	3,27	1	3,27	1	3,27	0	0,00
35 a 44	4	8,15	4	8,15	1	2,04	1	2,04	0	0,00
45 a 54	4	10,80	4	10,80	3	8,10	3	8,10	0	0,00
55 a 64	5	18,34	3	11,00	3	11,00	3	11,00	2	7,33
65 a 74	2	12,44	2	12,44	2	12,44	2	12,44	0	0,00
75 y más	4	41,86	3	31,39	0	0,00	0	0,00	1	10,46
S/E	0		0		0		0		0	
Total	27	7,3	24	6,5	13	3,5	13	3,5	3	0,8

Fuente: Instituto Nacional de Enfermedades Respiratorias (INER) "Emilio Coni", con base en los datos del Programa de Control de la Tuberculosis de la Provincia de La Rioja. Ministerio de Salud, Argentina, Septiembre de 2013.

Notificación de casos de tuberculosis, todas las formas, por grupos de edad. Número y tasas por 100.000 habitantes, Provincia de La Rioja. 2002 y 2012

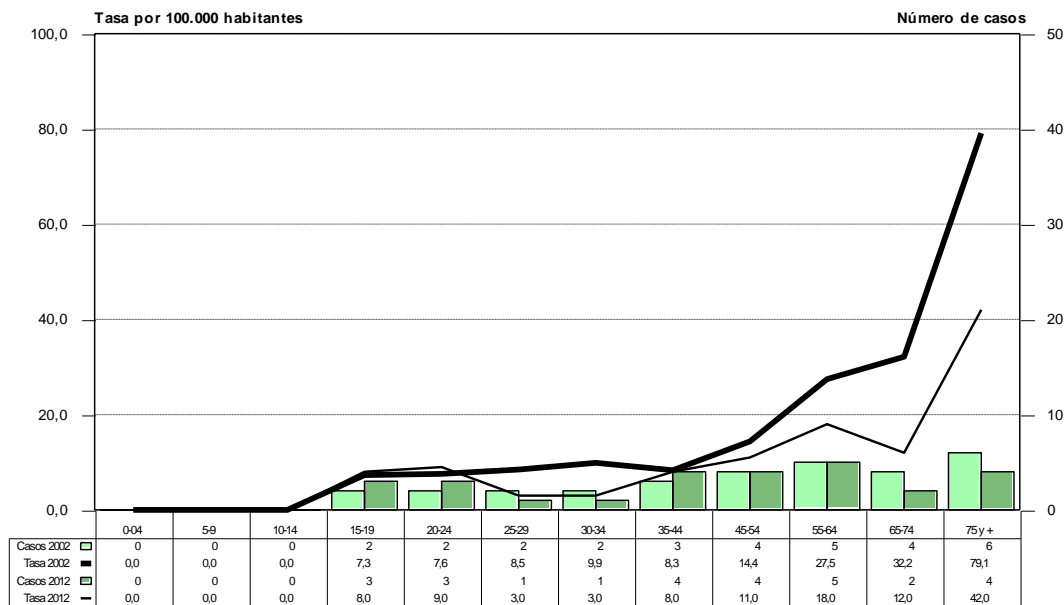

Fuente: Instituto Nacional de Enfermedades Respiratorias (INER) "Emilio Coni", con base en los datos del Programa de Control de la Tuberculosis de la Provincia de La Rioja. Ministerio de Salud. Argentina. Septiembre de 2013.

Porcentaje de casos pulmonares confirmados bacteriológicamente por grupos de edad. La Rioja - 2012

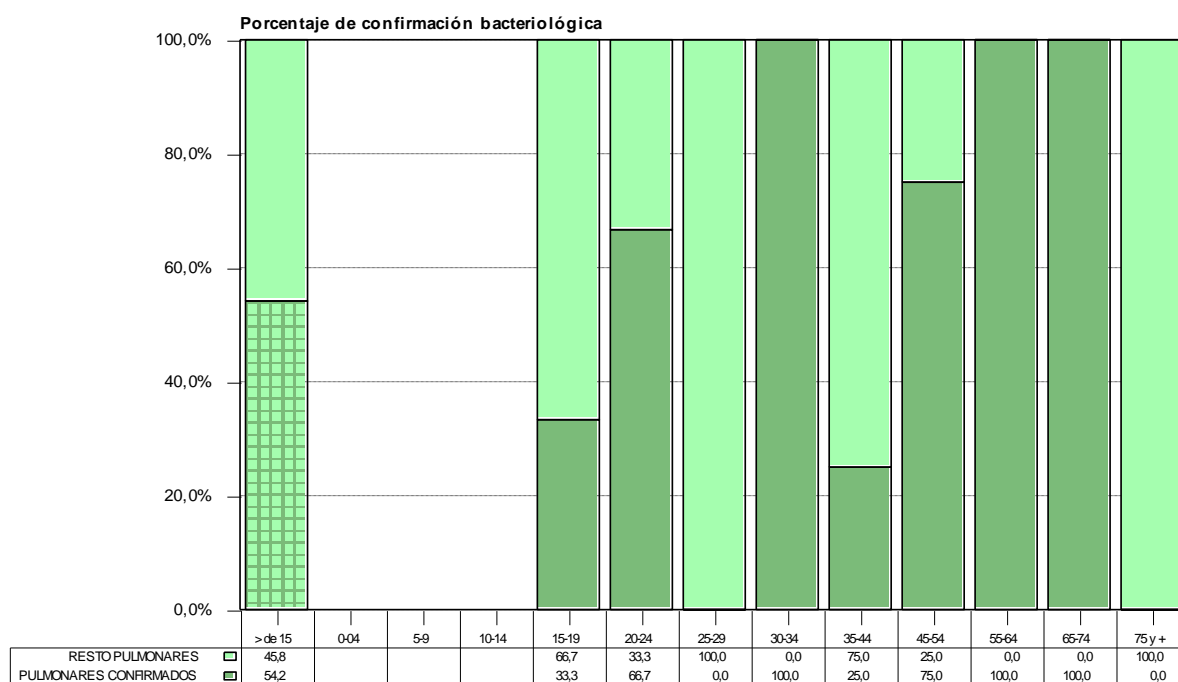

Fuente: Instituto Nacional de Enfermedades Respiratorias (INER) "Emilio Coni", con base en los datos del Programa de Control de la Tuberculosis de la Provincia de La Rioja. Ministerio de Salud y Ambiente. Argentina. Septiembre de 2013.

Notificación de casos de tuberculosis, todas las formas y examen directo positivo, por grupo de edad y sexo. Número y tasa por 100.000 habitantes. Provincia de La Rioja, República Argentina, 2012

Grupo de edad	Todas las formas							Examen directo positivo						
	Mujeres		Varones		Total		Razón de tasas	Mujeres		Varones		Total		Razón de tasas
	Número	Tasa	Número	Tasa	Número	Tasa		Número	Tasa	Número	Tasa	Número	Tasa	
0 a 4	0	0,00	0	0,00	0	0,00		0	0,00	0	0,00	0	0,00	
5 a 9	0	0,00	0	0,00	0	0,00		0	0,00	0	0,00	0	0,00	
10 a 14	0	0,00	0	0,00	0	0,00		0	0,00	0	0,00	0	0,00	
15 a 19	1	5,65	2	10,93	3	8,33	1,94	1	5,65	0	0,00	1	2,78	0,00
20 a 24	1	5,97	2	11,64	3	8,84	1,95	1	5,97	1	5,82	2	5,89	0,98
25 a 29	0	0,00	1	6,40	1	3,25		0	0,00	0	0,00	0	0,00	
30 a 34	1	6,65	0	0,00	1	3,27	0,00	1	6,65	0	0,00	1	3,27	0,00
35 a 44	0	0,00	4	16,04	4	8,15		0	0,00	1	4,01	1	2,04	
45 a 54	0	0,00	4	21,33	4	10,80		0	0,00	3	16,00	3	8,10	
55 a 64	3	21,95	2	14,70	5	18,34	0,67	2	14,64	1	7,35	3	11,00	0,50
65 a 74	0	0,00	2	26,43	2	12,44		0	0,00	2	26,43	2	12,44	
75 y más	1	18,04	3	74,76	4	41,86	4,14	0	0,00	0	0,00	0	0,00	
S/E	0		0		0			0		0		0		
Total	7	3,81	20	10,76	27	7,3	2,83	5	2,72	8	4,30	13	3,5	1,58

Fuente: Instituto Nacional de Enfermedades Respiratorias (INER) "Emilio Coni", con base en los datos del Programa de Control de la Tuberculosis de la Provincia de La Rioja. Ministerio de Salud, Argentina, Septiembre de 2013.

**Notificación de casos de tuberculosis, todas las formas, por grupos de edad y sexo.
Número y tasas por 100.000 habitantes, Provincia de La Rioja. Bienio 2011-2012**

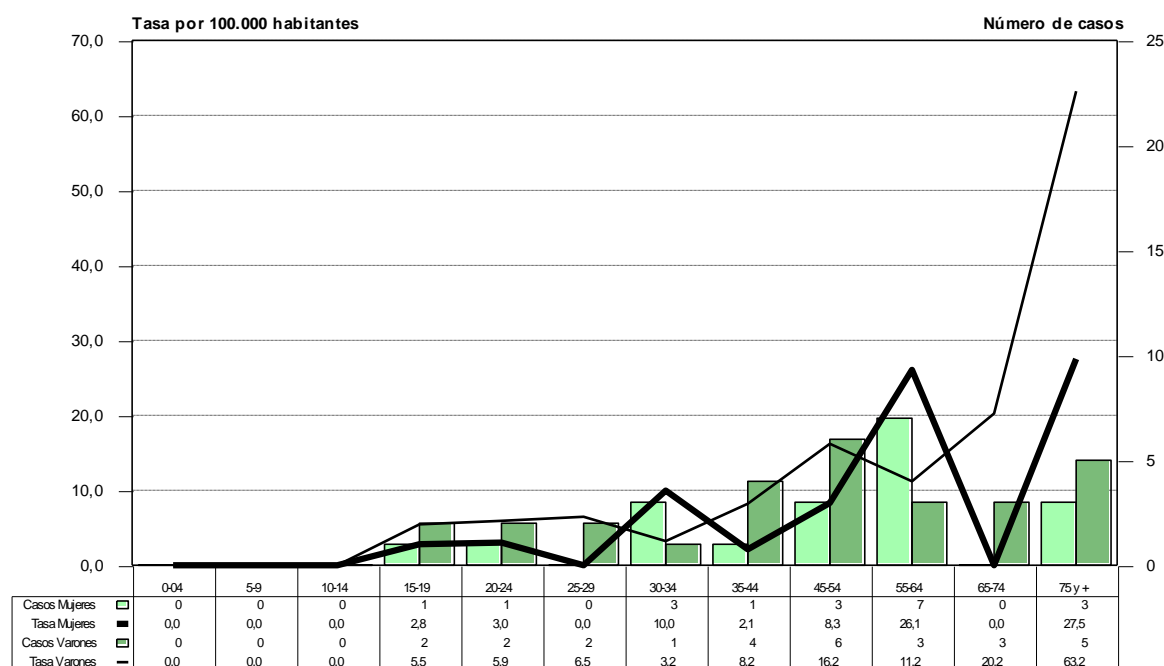

Fuente: Instituto Nacional de Enfermedades Respiratorias (INER) "Emilio Coni", con base en los datos del Programa de Control de la Tuberculosis de la Provincia de La Rioja. Ministerio de Salud, Argentina. Septiembre de 2013.

Notificación de casos de tuberculosis, todas las formas y pulmonares, por departamento. Número y tasa por 100.000 habitantes. Provincia de La Rioja, República Argentina, 2011 - 2012

Departamento	Todas las formas			Casos pulmonares			Confirmados por examen bacteriológico			Examen directo positivo		
	2011	2012	Tasa	2011	2012	Tasa	2011	2012	Tasa	2011	2012	Tasa
La Rioja	20	27	6,48	15	24	5,38	12	13	3,45	12	13	3,45
Arauco	1	1	6,10	1	1	6,10	1	1	6,10	1	1	6,10
Capital	8	16	6,35	6	14	5,30	5	8	3,44	5	8	3,44
Castro Barros	0	0	0,00	0	0	0,00	0	0	0,00	0	0	0,00
Chical	0	0	0,00	0	0	0,00	0	0	0,00	0	0	0,00
Chilecito	6	6	11,23	4	5	8,43	3	3	5,62	3	3	5,62
Cnel. Felipe Varela	0	3	12,77	0	3	12,77	0	0	0,00	0	0	0,00
Famatina	2	0	13,34	2	0	13,34	1	0	6,67	1	0	6,67
Gral. A. Peñaloza	0	0	0,00	0	0	0,00	0	0	0,00	0	0	0,00
Gral. Belgrano	0	0	0,00	0	0	0,00	0	0	0,00	0	0	0,00
Gral. J. F. Quiroga	0	0	0,00	0	0	0,00	0	0	0,00	0	0	0,00
Gral. Lamadrid	0	0	0,00	0	0	0,00	0	0	0,00	0	0	0,00
Gral. Ocampo	0	0	0,00	0	0	0,00	0	0	0,00	0	0	0,00
Gral. San Martín	0	1	8,29	0	1	8,29	0	1	8,29	0	1	8,29
Independencia	0	0	0,00	0	0	0,00	0	0	0,00	0	0	0,00
Rosario V. Peñaloza	1	0	3,15	1	0	3,15	1	0	3,15	1	0	3,15
S. B. de Los Sauces	1	0	10,01	1	0	10,01	1	0	10,01	1	0	10,01
Sanagasta	0	0	0,00	0	0	0,00	0	0	0,00	0	0	0,00
Vinchina	0	0	0,00	0	0	0,00	0	0	0,00	0	0	0,00
Sin Especificar	1	0	0,00	0	0	0,00	0	0	0,00	0	0	0,00

Fuente: Instituto Nacional de Enfermedades Respiratorias (INER) "Emilio Coni", con base en los datos del Programa de Control de la Tuberculosis de la Provincia de La Rioja. Ministerio de Salud, Argentina, Agosto de 2012.

**Notificación de casos de tuberculosis, todas las formas, por departamento. T
Tasa bianual por 100.000 habitantes. Provincia de La Rioja, 2011 - 2012**

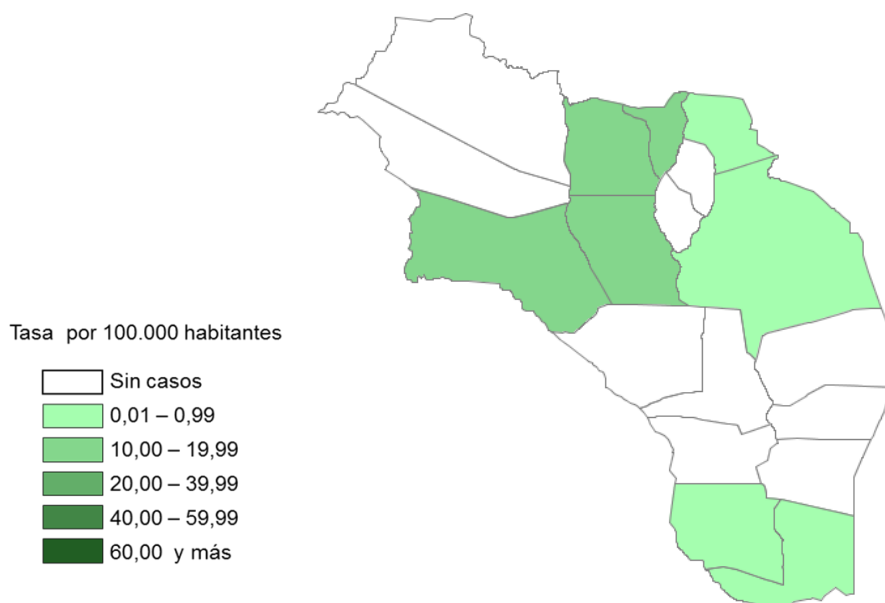

Fuente: Instituto Nacional de Enfermedades Respiratorias (INER) "Emilio Coni", con base en los datos del Programa de Control de la Tuberculosis de la Provincia de La Rioja. Ministerio de Salud, Septiembre de 2013.

Evolución de la notificación de casos de tuberculosis, todas las formas, pulmonares, extra-pulmonares y meningitis tuberculosa de 0 a 4 años. Número y tasa por 100.000 habitantes. Provincia de La Rioja, República Argentina, 1985 - 2012

Año	Todas las formas		Casos pulmonares		Confirmados por examen bacteriológico		Examen directo positivo		Meningitis 0 a 4 años		Casos extra-pulmonares	
	Número	Tasa	Número	Tasa	Número	Tasa	Número	Tasa	Número	Tasa	Número	Tasa
1985	36	19,71	34	18,61	31	16,97	30	16,42	0	0,00	S/I	-
1986	79	42,70	73	39,46	52	28,11	50	27,03	0	0,00	S/I	-
1987	48	25,40	46	24,34	31	16,40	30	15,87	0	0,00	S/I	-
1988	85	44,27	84	43,75	53	27,60	52	27,08	0	0,00	S/I	-
1989	57	29,23	57	29,23	43	22,05	42	21,54	0	0,00	S/I	-
1990	58	29,29	55	27,78	44	22,22	44	22,22	0	0,00	S/I	-
1991	56	25,37	52	23,56	32	14,50	32	14,50	0	0,00	S/I	-
1992	58	26,28	54	24,46	36	16,31	36	16,31	0	0,00	4	1,81
1993	47	20,06	46	19,64	28	11,95	28	11,95	0	0,00	1	0,43
1994	39	16,65	36	15,37	28	11,95	28	11,95	0	0,00	3	1,28
1995	39	15,75	35	14,14	17	6,87	17	6,87	0	0,00	4	1,62
1996	49	19,79	41	16,56	31	12,52	31	12,52	0	0,00	8	3,23
1997	53	20,36	52	19,98	43	16,52	43	16,52	0	0,00	1	0,34
1998	56	20,99	52	19,49	37	13,87	36	13,49	0	0,00	4	1,50
1999	37	13,53	36	13,20	28	10,24	26	9,51	0	0,00	1	0,37
2000	30	10,71	25	8,92	16	5,71	16	5,71	0	0,00	2	0,71
2001	44	15,32	42	14,62	32	11,10	32	11,10	0	0,00	2	0,70
2002	32	10,87	32	10,87	25	8,50	25	8,50	0	0,00	0	0,00
2003	27	8,96	21	6,97	10	3,32	10	3,32	0	0,00	6	1,99
2004	22	7,14	19	6,16	13	4,22	12	3,89	0	0,00	3	0,97
2005	28	8,73	26	8,11	17	5,30	17	5,30	0	0,00	2	0,62
2006	20	6,11	17	5,19	15	4,58	15	4,58	0	0,00	3	0,92

Año	Todas las formas		Casos pulmonares		Confirmados por examen bacteriológico		Examen directo positivo		Meningitis 0 a 4 años		Casos extra-pulmonares	
	Número	Tasa	Número	Tasa	Número	Tasa	Número	Tasa	Número	Tasa	Número	Tasa
2007	18	5,38	18	5,38	14	4,19	14	4,19	0	0,00	0	0,00
2008	20	5,86	16	4,69	12	3,51	12	3,51	0	0,00	4	1,17
2009	21	6,03	20	5,74	15	4,31	15	4,31	0	0,00	1	0,29
2010	21	5,91	15	4,22	11	3,10	11	3,10	0	0,00	3	0,84
2011	20	5,52	15	4,14	12	3,31	12	3,31	0	0,00	4	1,10
2012	27	7,30	24	6,49	13	3,51	13	3,51	0	0,00	3	0,81

Fuente: Instituto Nacional de Enfermedades Respiratorias (INER) "Emilio Coni", con base en los datos del Programa de Control de la Tuberculosis de la Provincia de La Rioja. Ministerio de Salud, Argentina, Septiembre de 2013.

Tendencia de la notificación de casos de tuberculosis. Número y tasa por 100.000 habitantes. Provincia de La Rioja, 1980-2012

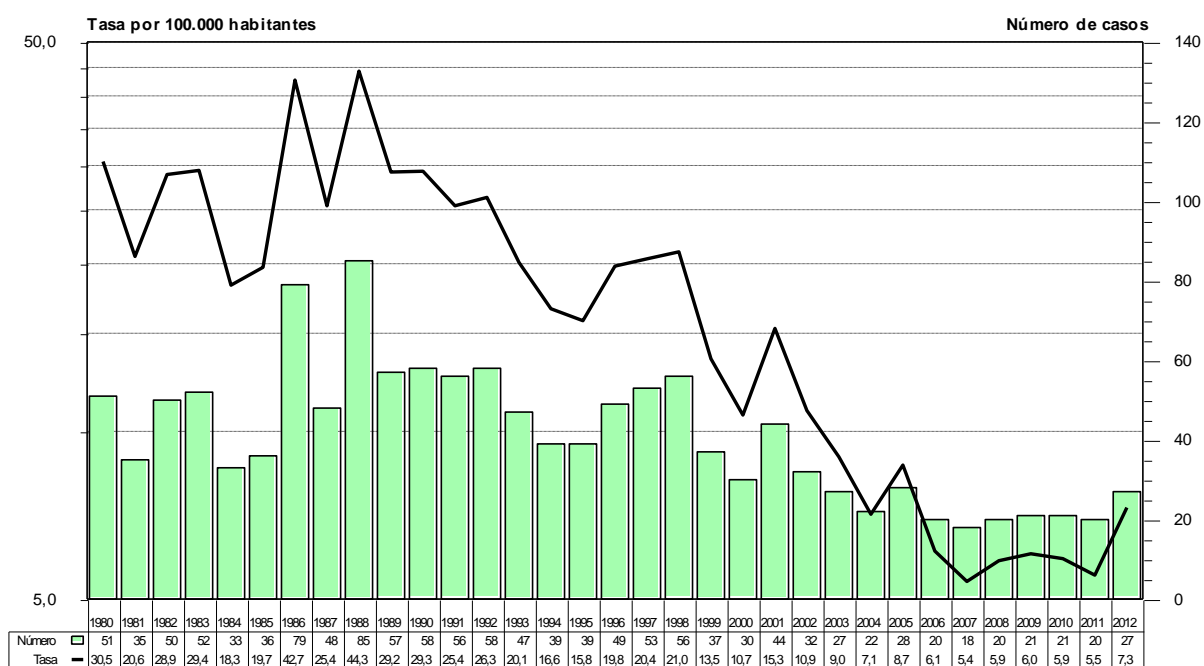

Fuente: Instituto Nacional de Enfermedades Respiratorias (INER) "Emilio Coni", con base en datos del Programa Provincial de Control de Tuberculosis de la Provincia de La Rioja. Ministerio de Salud, Argentina, Septiembre de 2013.

MENDOZA

Notificación de casos de tuberculosis, todas las formas, pulmonares y extra-pulmonares, por grupo de edad. Número y tasa por 100.000 habitantes. Provincia de Mendoza, República Argentina, 2012

Grupo de edad	Todas las formas		Casos pulmonares		Confirmados por examen bacteriológico		Examen directo positivo		Casos extra-pulmonares	
	Número	Tasa	Número	Tasa	Número	Tasa	Número	Tasa	Número	Tasa
0 a 4	4	2,55	3	1,92	2	1,28	1	0,64	1	0,64
5 a 9	3	1,99	3	1,99	1	0,66	1	0,66	0	0,00
10 a 14	7	4,77	5	3,40	4	2,72	3	2,04	2	1,36
15 a 19	19	12,61	19	12,61	19	12,61	19	12,61	0	0,00
20 a 24	23	15,18	22	14,52	21	13,86	21	13,86	1	0,66
25 a 29	11	7,67	9	6,28	9	6,28	9	6,28	2	1,39
30 a 34	16	11,63	13	9,45	10	7,27	10	7,27	3	2,18
35 a 44	23	10,16	18	7,95	17	7,51	17	7,51	5	2,21
45 a 54	16	8,78	13	7,14	12	6,59	12	6,59	3	1,65
55 a 64	24	14,87	16	9,91	14	8,67	13	8,05	8	4,96
65 a 74	15	13,47	13	11,67	13	11,67	13	11,67	2	1,80
75 y más	15	18,44	15	18,44	15	18,44	14	17,21	0	0,00
S/E	8		7		7		7		1	
Total	184	10,2	156	8,7	144	8,0	140	7,8	28	1,6

Fuente: Instituto Nacional de Enfermedades Respiratorias (INER) "Emilio Coni", con base en los datos del Programa de Control de la Tuberculosis de la Provincia de Mendoza. Ministerio de Salud, Argentina, Septiembre de 2013.

Notificación de casos de tuberculosis, todas las formas, por grupos de edad. Número y tasa por 100.000 habitantes, Provincia de Mendoza. 2002 y 2012

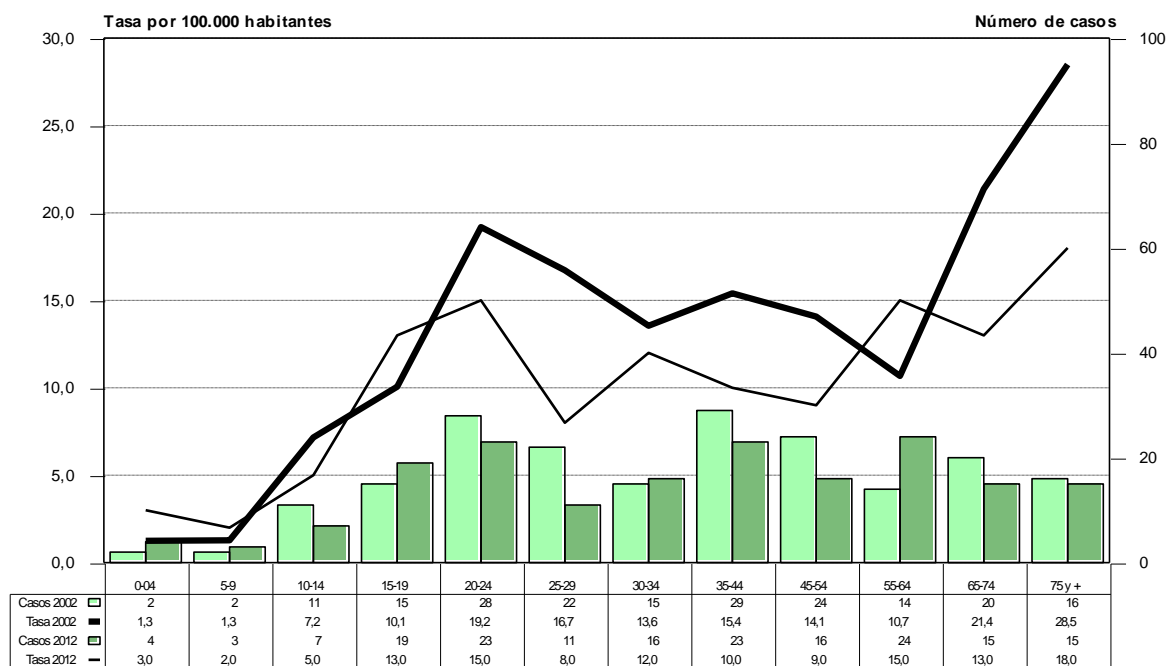

Fuente: Instituto Nacional de Enfermedades Respiratorias (INER) "Emilio Coni", con base en los datos del Programa de Control de la Tuberculosis de la Provincia de Mendoza. Ministerio de Salud. Argentina. Agosto de 2012.

**Porcentaje de casos pulmonares confirmados bacteriológicamente por grupos de edad.
Mendoza - 2012**

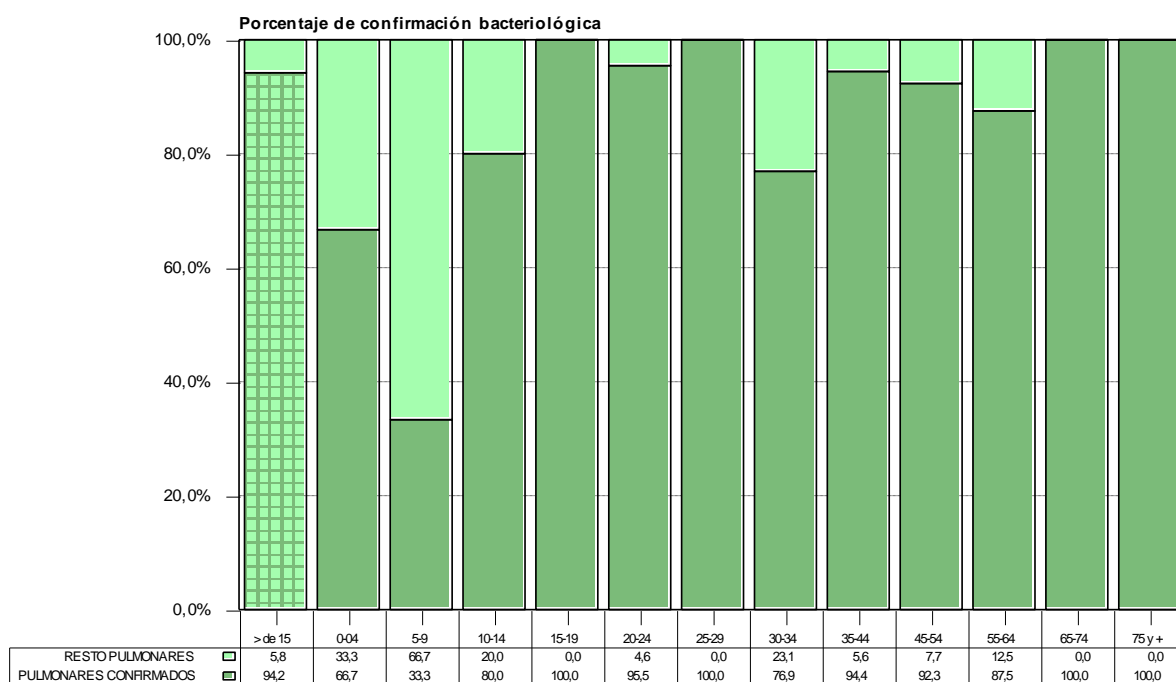

Fuente: Instituto Nacional de Enfermedades Respiratorias (INER) "Emilio Coni", con base en los datos del Programa de Control de la Tuberculosis de la Provincia de Mendoza. Ministerio de Salud y Ambiente. Argentina. Septiembre de 2013.

Notificación de casos de tuberculosis, todas las formas y examen directo positivo, por grupo de edad y sexo. Número y tasa por 100.000 habitantes. Provincia de Mendoza, República Argentina, 2012

Grupo de edad	Todas las formas							Examen directo positivo						
	Mujeres		Varones		Total		Razón de tasas	Mujeres		Varones		Total		Razón de tasas
	Número	Tasa	Número	Tasa	Número	Tasa		Número	Tasa	Número	Tasa	Número	Tasa	
0 a 4	2	2,60	2	2,51	4	2,55	0,97	0	0,00	1	1,26	1	0,64	
5 a 9	2	2,69	1	1,31	3	1,99	0,49	1	1,35	0	0,00	1	0,66	0,00
10 a 14	4	5,53	3	4,02	7	4,77	0,73	1	1,38	2	2,68	3	2,72	1,94
15 a 19	11	14,86	8	10,44	19	12,61	0,70	11	14,86	8	10,44	19	12,61	0,70
20 a 24	11	14,77	12	15,58	23	15,18	1,05	10	13,42	11	14,28	21	15,18	1,06
25 a 29	3	4,23	8	11,03	11	7,67	2,61	2	2,82	7	9,65	9	6,28	3,42
30 a 34	7	10,22	9	13,02	16	11,63	1,27	3	4,38	7	10,13	10	7,27	2,31
35 a 44	10	8,70	13	11,67	23	10,16	1,34	8	6,96	9	8,08	17	8,39	1,16
45 a 54	5	5,26	11	12,63	16	8,78	2,40	4	4,21	8	9,18	12	7,14	2,18
55 a 64	8	9,32	16	21,16	24	14,87	2,27	5	5,83	8	10,58	13	8,05	1,82
65 a 74	6	9,81	9	17,92	15	13,47	1,83	5	8,18	8	15,93	13	11,67	1,95
75 y más	6	12,07	9	28,45	15	18,44	2,36	6	12,07	8	25,29	14	18,44	2,09
S/E	5		3		8			4		3		7		
Total	80	8,71	104	11,79	184	10,2	1,35	60	6,53	80	9,07	140	8,2	1,39

Fuente: Instituto Nacional de Enfermedades Respiratorias (INER) "Emilio Coni", con base en los datos del Programa de Control de la Tuberculosis de la Provincia de Mendoza. Ministerio de Salud, Argentina, Septiembre de 2013.

**Notificación de casos de tuberculosis, todas las formas, por grupos de edad y sexo.
Número y tasas por 100.000 habitantes, Provincia de Mendoza. Bienio 2011-2012**

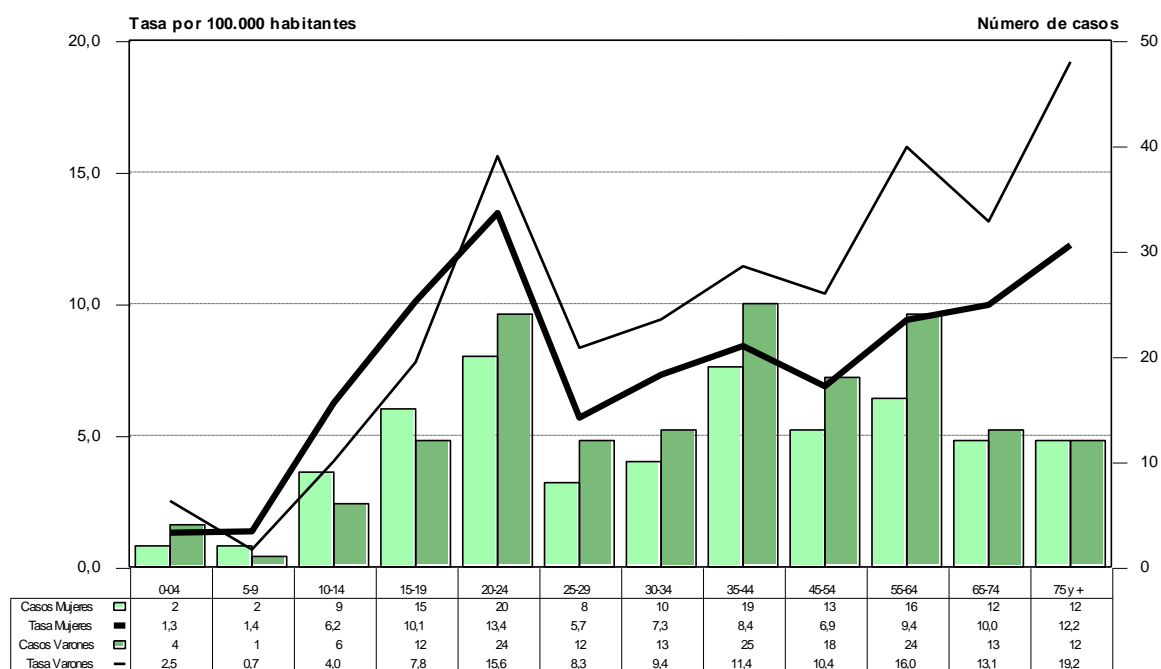

Fuente: Instituto Nacional de Enfermedades Respiratorias (INER) "Emilio Coni", con base en los datos del Programa de Control de la Tuberculosis de la Provincia de Mendoza. Ministerio de Salud. Argentina. Septiembre de 2013.

Notificación de casos de tuberculosis, todas las formas y pulmonares, por departamento. Número y tasa por 100.000 habitantes. Provincia de Mendoza, República Argentina, 2011 - 2012

Departamento	Todas las formas			Casos pulmonares			Confirmados por examen bacteriológico			Examen directo positivo		
	2011	2012	Tasa	2011	2012	Tasa	2011	2012	Tasa	2011	2012	Tasa
Mendoza	127	184	8,86	103	156	7,38	97	144	6,87	97	140	6,75
Capital	8	32	20,03	5	28	16,53	5	27	16,03	5	25	15,02
Godoy Cruz	14	37	13,67	13	33	12,33	12	31	11,53	12	31	11,53
Gral. Alvear	0	1	1,09	0	1	1,09	0	1	1,09	0	1	1,09
Guaymallén	25	27	9,21	20	22	7,44	20	21	7,26	20	21	7,26
Junín	2	2	4,76	2	2	4,76	2	2	4,76	2	2	4,76
La Paz	0	1	4,47	0	1	4,47	0	1	4,47	0	1	4,47
Las Heras	12	16	6,64	8	14	5,22	7	12	4,51	7	11	4,27
Lavalle	4	1	6,66	3	1	5,33	2	1	3,99	2	0	2,66
Luján de Cuyo	12	9	8,06	9	8	6,53	9	8	6,53	9	8	6,53
Maipú	19	12	8,46	17	10	7,37	17	8	6,82	17	8	6,82
Malargüe	0	0	0,00	0	0	0,00	0	0	0,00	0	0	0,00
Rivadavia	3	4	6,00	3	3	5,14	3	2	4,28	3	2	4,28
San Carlos	2	8	15,27	2	8	15,27	2	5	10,69	2	5	10,69
San Martín	6	15	8,82	6	13	7,98	6	13	7,98	6	13	7,98
San Rafael	9	5	3,69	7	2	2,37	5	2	1,85	5	2	1,85
Santa Rosa	0	0	0,00	0	0	0,00	0	0	0,00	0	0	0,00
Tunuyán	7	3	10,24	5	1	6,14	4	1	5,12	4	1	5,12
Tupungato	4	8	17,14	3	7	14,28	3	7	14,28	3	7	14,28
Sin Especificar	0	3	0,00	0	2	0,00	0	2	0,00	0	2	0,00

Fuente: Instituto Nacional de Enfermedades Respiratorias (INER) "Emilio Coni", con base en los datos del Programa de Control de la Tuberculosis de la Provincia de Mendoza. Ministerio de Salud, Argentina, Septiembre de 2013.

**Notificación de casos de tuberculosis, todas las formas, por departamento.
Tasa bianual por 100.000 habitantes. Provincia de Mendoza, 2011 - 2012**

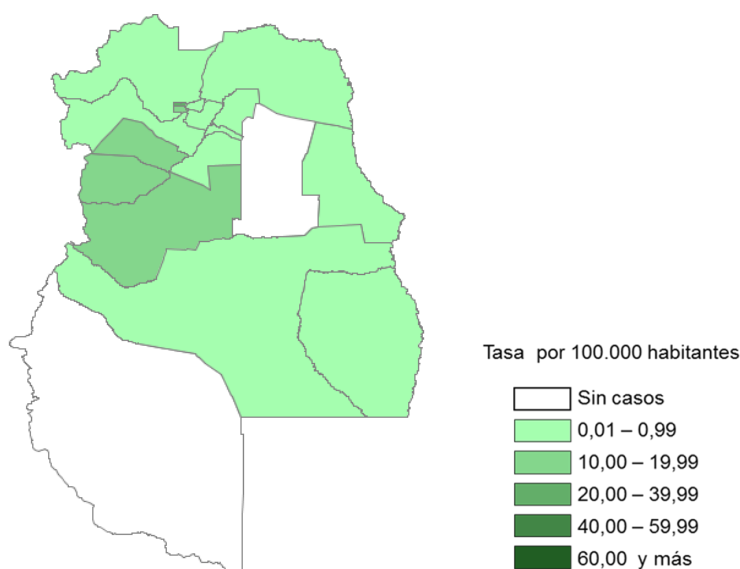

Fuente: Instituto Nacional de Enfermedades Respiratorias (INER) "Emilio Coni", con base en los datos del Programa de Control de la Tuberculosis de la Provincia de Mendoza. Ministerio de Salud, Septiembre de 2013.

Evolución de la notificación de casos de tuberculosis, todas las formas, pulmonares, extra-pulmonares y meningitis tuberculosa de 0 a 4 años. Número y tasa por 100.000 habitantes. Provincia de Mendoza, República Argentina, 1985 - 2012

Año	Todas las formas		Casos pulmonares		Confirmados por examen bacteriológico		Examen directo positivo		Meningitis 0 a 4 años		Casos extra-pulmonares	
	Número	Tasa	Número	Tasa	Número	Tasa	Número	Tasa	Número	Tasa	Número	Tasa
1985	428	32,42	332	25,15	200	15,15	196	14,85	2	1,24	S/I	-
1986	477	35,57	375	27,96	239	17,82	232	17,30	3	1,86	S/I	-
1987	442	32,45	368	27,02	198	14,54	188	13,80	3	1,84	S/I	-
1988	388	28,05	324	23,43	187	13,52	182	13,16	2	1,23	S/I	-
1989	326	23,20	280	19,93	166	11,81	164	11,67	3	1,84	S/I	-
1990	289	20,21	255	17,83	167	11,68	166	11,61	0	0,00	S/I	-
1991	243	17,21	215	15,22	140	9,91	136	9,63	0	0,00	S/I	-
1992	301	21,31	271	19,19	156	11,05	154	10,90	0	0,00	28	1,98
1993	336	23,01	286	19,58	153	10,48	146	10,00	1	0,62	47	3,22
1994	293	20,06	248	16,98	155	10,61	141	9,65	0	0,00	36	2,46
1995	324	21,47	277	18,36	177	11,73	175	11,60	0	0,00	46	3,05
1996	268	17,76	245	16,24	171	11,33	166	11,00	1	0,64	21	1,39
1997	251	17,33	215	14,84	140	9,66	134	9,25	0	0,00	36	2,32
1998	280	17,85	236	15,05	166	10,58	161	10,26	0	0,00	44	2,81
1999	207	13,03	173	10,89	125	7,87	125	7,87	0	0,00	34	2,14
2000	212	13,19	170	10,57	134	8,34	130	8,09	0	0,00	42	2,61
2001	181	11,19	149	9,22	111	6,80	106	6,52	0	0,00	32	1,97
2002	212	12,88	177	10,75	146	8,87	129	7,84	0	0,00	35	2,13
2003	200	12,01	170	10,21	135	8,11	129	7,75	0	0,00	30	1,80
2004	197	11,69	169	10,03	135	8,01	134	7,95	0	0,00	28	1,66
2005	134	8,00	107	6,39	87	5,19	87	5,19	0	0,00	17	1,01
2006	239	14,10	176	10,40	114	6,70	114	6,70	0	0,00	34	2,00

Año	Todas las formas		Casos pulmonares		Confirmados por examen bacteriológico		Examen directo positivo		Meningitis 0 a 4 años		Casos extra-pulmonares	
	Número	Tasa	Número	Tasa	Número	Tasa	Número	Tasa	Número	Tasa	Número	Tasa
2007	226	13,21	144	8,41	111	6,49	109	6,37	0	0,00	24	1,40
2008	162	9,37	132	7,63	109	6,30	108	6,24	0	0,00	18	1,04
2009	149	8,53	119	6,81	109	6,24	109	6,24	0	0,00	29	1,66
2010	133	7,53	111	6,29	97	5,49	97	5,49	0	0,00	20	1,13
2011	127	7,12	103	5,78	97	5,44	97	5,44	0	0,00	22	1,23
2012	184	10,22	156	8,67	144	8,00	140	7,78	0	0,00	28	1,56

Fuente: Instituto Nacional de Enfermedades Respiratorias (INER) "Emilio Coni", con base en los datos del Programa de Control de la Tuberculosis de la Provincia de Mendoza. Ministerio de Salud, Argentina, Septiembre de 2013.

Tendencia de la notificación de casos de tuberculosis. Número y tasas por 100.000 habitantes. Provincia de Mendoza, 1980-2012

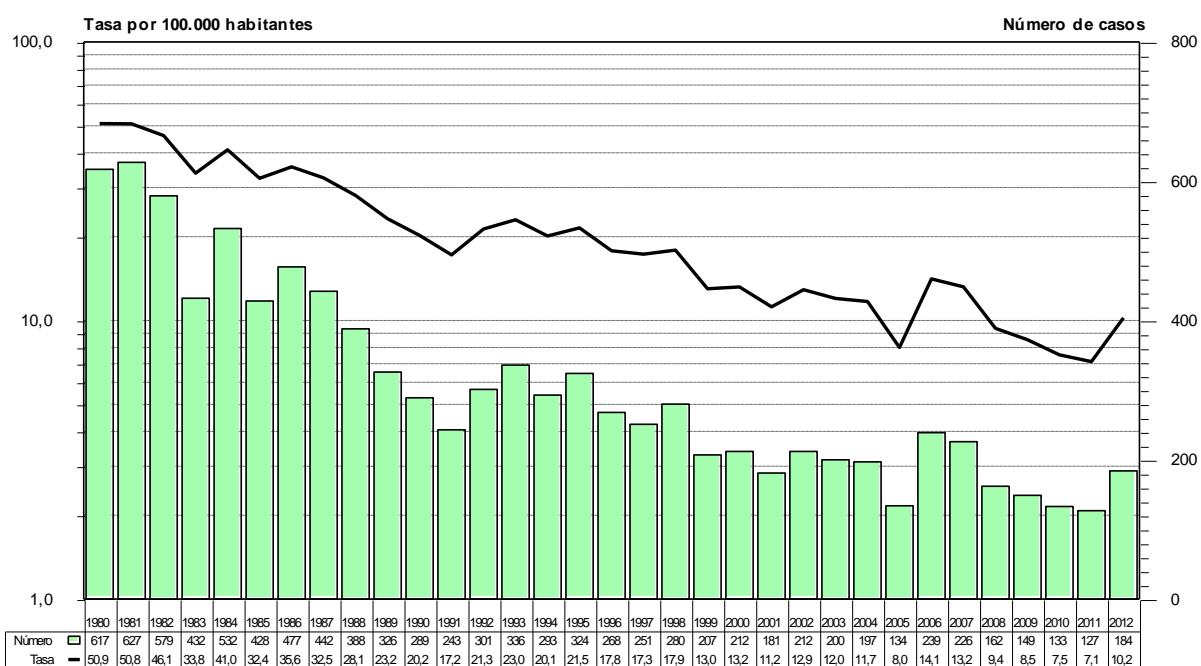

Fuente: Instituto Nacional de Enfermedades Respiratorias (INER) "Emilio Coni", con base en datos del Programa Provincial de Control de Tuberculosis de la Provincia de Mendoza. Ministerio de Salud, Argentina, Septiembre de 2013.

MISIONES

Notificación de casos de tuberculosis, todas las formas, pulmonares y extra-pulmonares, por grupo de edad. Número y tasa por 100.000 habitantes. Provincia de Misiones, República Argentina, 2012

Grupo de edad	Todas las formas		Casos pulmonares		Confirmados por examen bacteriológico		Examen directo positivo		Casos extra-pulmonares	
	Número	Tasa	Número	Tasa	Número	Tasa	Número	Tasa	Número	Tasa
0 a 4	12	9,22	10	7,68	0	0,00	0	0,00	2	1,54
5 a 9	2	1,67	2	1,67	0	0,00	0	0,00	0	0,00
10 a 14	6	5,17	6	5,17	2	1,72	2	1,72	0	0,00
15 a 19	11	9,48	9	7,76	8	6,89	8	6,89	1	0,86
20 a 24	24	22,46	20	18,71	17	15,91	15	14,04	4	3,74
25 a 29	14	15,46	13	14,35	11	12,14	10	11,04	1	1,10
30 a 34	19	24,44	16	20,58	10	12,86	10	12,86	3	3,86
35 a 44	32	24,90	26	20,23	23	17,89	21	16,34	5	3,89
45 a 54	21	19,22	18	16,48	16	14,65	16	14,65	2	1,83
55 a 64	39	50,42	38	49,13	33	42,66	32	41,37	0	0,00
65 a 74	12	26,30	8	17,53	8	17,53	8	17,53	2	4,38
75 y más	5	17,70	3	10,62	3	10,62	2	7,08	1	3,54
S/E	0		0		0		0		0	
Total	197	17,2	169	14,7	131	11,4	124	10,8	21	1,8

Fuente: Instituto Nacional de Enfermedades Respiratorias (INER) "Emilio Coni", con base en los datos del Programa de Control de la Tuberculosis de la Provincia de Misiones. Ministerio de Salud, Argentina, Septiembre de 2013.

Notificación de casos de tuberculosis, todas las formas, por grupos de edad. Número y tasas por 100.000 habitantes, Provincia de Misiones. 2002 y 2012

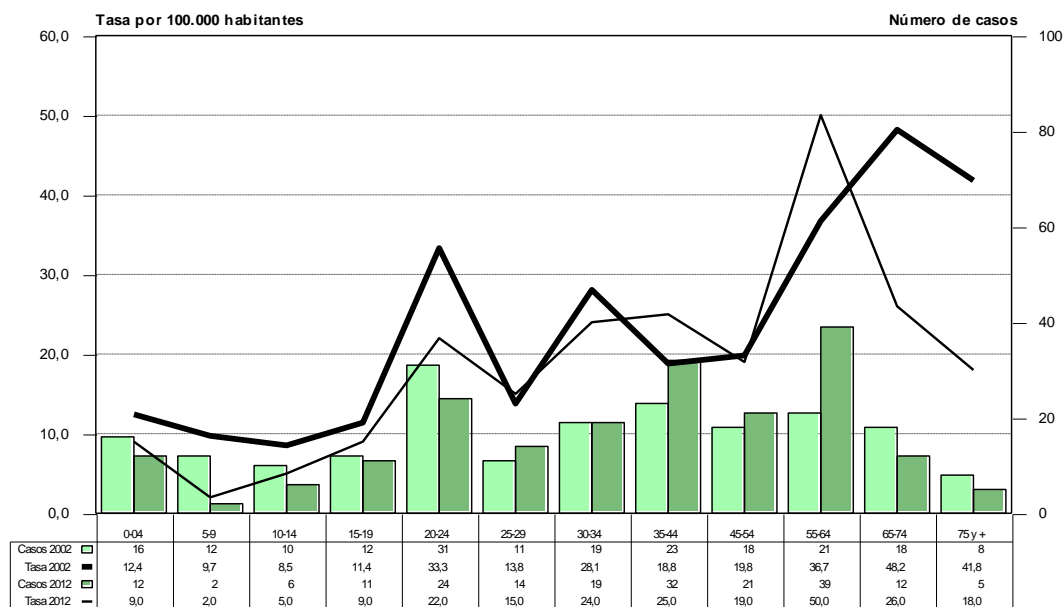

Fuente: Instituto Nacional de Enfermedades Respiratorias (INER) "Emilio Coni", con base en los datos del Programa de Control de la Tuberculosis de la Provincia de Misiones. Ministerio de Salud. Argentina. Septiembre de 2013.

**Porcentaje de casos pulmonares confirmados bacteriológicamente por grupos de edad.
Misiones - 2012**

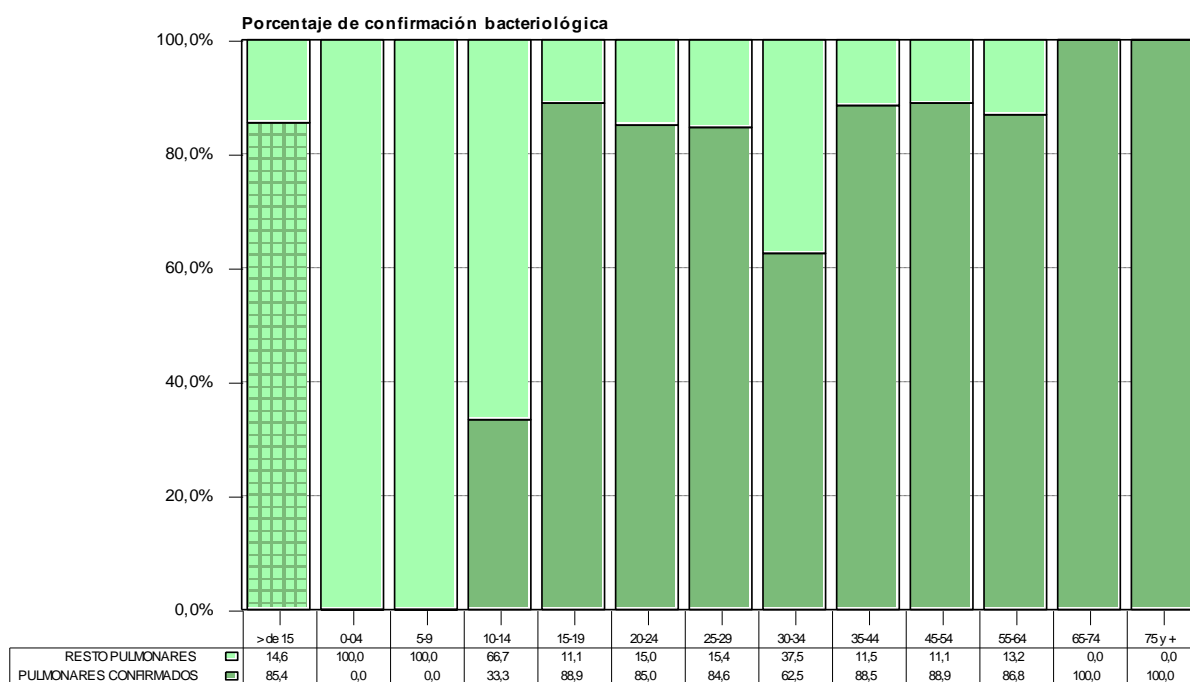

Fuente: Instituto Nacional de Enfermedades Respiratorias (INER) "Emilio Coni", con base en los datos del Programa de Control de la Tuberculosis de la Provincia de Misiones. Ministerio de Salud y Ambiente. Argentina. Septiembre de 2013.

Notificación de casos de tuberculosis, todas las formas y examen directo positivo, por grupo de edad y sexo. Número y tasa por 100.000 habitantes. Provincia de Misiones, 2012

Grupo de edad	Todas las formas							Examen directo positivo						
	Mujeres		Varones		Total		Razón de tasas	Mujeres		Varones		Total		Razón de tasas
	Número	Tasa	Número	Tasa	Número	Tasa		Número	Tasa	Número	Tasa	Número	Tasa	
0 a 4	4	6,28	8	12,04	12	9,22	1,92	0	0,00	0	0,00	0	0,00	
5 a 9	0	0,00	2	3,28	2	1,67		0	0,00	0	0,00	0	0,00	
10 a 14	5	8,78	1	1,70	6	5,17	0,19	2	3,51	0	0,00	2	1,72	0,00
15 a 19	6	10,52	5	8,47	11	9,48	0,81	4	7,01	0	0,00	8	6,89	0,00
20 a 24	16	30,55	8	14,68	24	22,46	0,48	10	19,09	0	0,00	15	14,04	0,00
25 a 29	4	8,95	10	21,79	14	15,46	2,43	3	6,71	0	0,00	10	11,04	0,00
30 a 34	6	15,43	13	33,44	19	24,44	2,17	2	5,14	0	0,00	10	12,86	0,00
35 a 44	14	21,81	18	27,98	32	24,90	1,28	9	14,02	0	0,00	21	16,34	0,00
45 a 54	8	14,82	13	23,53	21	19,22	1,59	4	7,41	0	0,00	16	14,65	0,00
55 a 64	8	20,95	31	79,15	39	50,42	3,78	5	13,09	0	0,00	32	41,37	0,00
65 a 74	2	8,47	10	45,45	12	26,30	5,37	1	4,23	0	0,00	8	17,53	0,00
75 y más	1	6,21	4	32,90	5	17,70	5,29	1	6,21	0	0,00	2	7,08	0,00
S/E	0		0		0			0		0		0		
Total	74	13,02	123	21,29	197	17,2	1,64	41	7,21	0	0,00	124	10,8	0,00

Fuente: Instituto Nacional de Enfermedades Respiratorias (INER) "Emilio Coni", con base en los datos del Programa de Control de la Tuberculosis de la Provincia de Misiones. Ministerio de Salud, Argentina, Septiembre de 2013

**Notificación de casos de tuberculosis, todas las formas, por grupos de edad y sexo.
Número y tasa por 100.000 habitantes, Provincia de Misiones. Bienio 2011-2012**

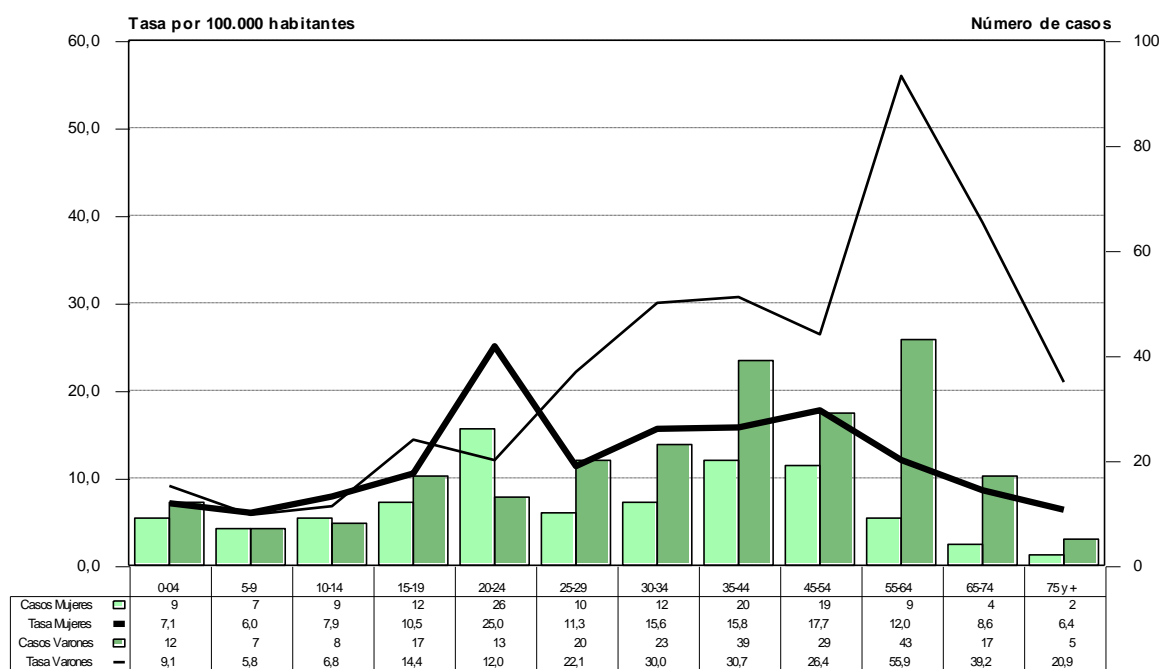

Fuente: Instituto Nacional de Enfermedades Respiratorias (INER) "Emilio Coni", con base en los datos del Programa de Control de la Tuberculosis de la Provincia de Misiones. Ministerio de Salud. Argentina. Septiembre de 2013.

Notificación de casos de tuberculosis, todas las formas y pulmonares, por departamento. Número y tasa por 100.000 habitantes. Provincia de Misiones, República Argentina, 2011 - 2012

Departamento	Todas las formas			Casos pulmonares			Confirmados por examen bacteriológico			Examen directo positivo		
	2011	2012	Tasa	2011	2012	Tasa	2011	2012	Tasa	2011	2012	Tasa
Misiones	179	197	16,33	157	169	14,16	115	131	10,69	109	124	10,12
25 de Mayo	2	2	6,65	2	1	4,99	2	1	4,99	2	1	4,99
Apóstoles	4	15	19,96	4	12	16,81	4	12	16,81	4	12	16,81
Cainguás	6	1	6,92	4	1	4,94	2	1	2,97	2	1	2,97
Candelaria	5	2	11,74	5	2	11,74	4	1	8,38	4	1	8,38
Capital	69	71	19,82	59	58	16,57	47	44	12,88	43	38	11,47
Concepción	1	2	15,06	1	1	10,04	1	1	10,04	1	1	10,04
El Dorado	12	14	16,21	8	12	12,47	5	10	9,35	5	10	9,35
Gral. Belgrano	2	1	3,50	2	1	3,50	2	1	3,50	2	1	3,50
Guaraní	3	5	5,45	2	5	4,77	2	3	3,40	2	3	3,40
Iguazú	25	19	28,99	25	16	27,01	11	16	17,79	11	16	17,79
L. Gral. San Martín	3	5	8,44	3	3	6,33	2	2	4,22	2	2	4,22
Leandro. N. Alem	4	6	10,31	4	5	9,28	4	4	8,25	4	4	8,25
Montecarlo	5	8	16,98	4	8	15,67	3	6	11,75	3	6	11,75
Oberá	13	10	10,59	13	10	10,59	12	9	9,67	12	8	9,21
San Ignacio	19	24	33,48	15	23	29,59	9	11	15,57	7	11	14,02
San Javier	4	5	21,68	4	5	21,68	4	5	21,68	4	5	21,68
San Pedro	1	5	10,09	1	5	10,09	1	3	6,73	1	3	6,73
Sin Especificar	1	2	0,00	1	1	0,00	0	1	0,00	0	1	0,00

Fuente: Instituto Nacional de Enfermedades Respiratorias (INER) "Emilio Coni", con base en los datos del Programa de Control de la Tuberculosis de la Provincia de Misiones. Ministerio de Salud, Argentina, Septiembre de 2013.

**Notificación de casos de tuberculosis, todas las formas, por departamento.
Tasa bianual por 100.000 habitantes. Provincia de Misiones, 2011 - 2012**

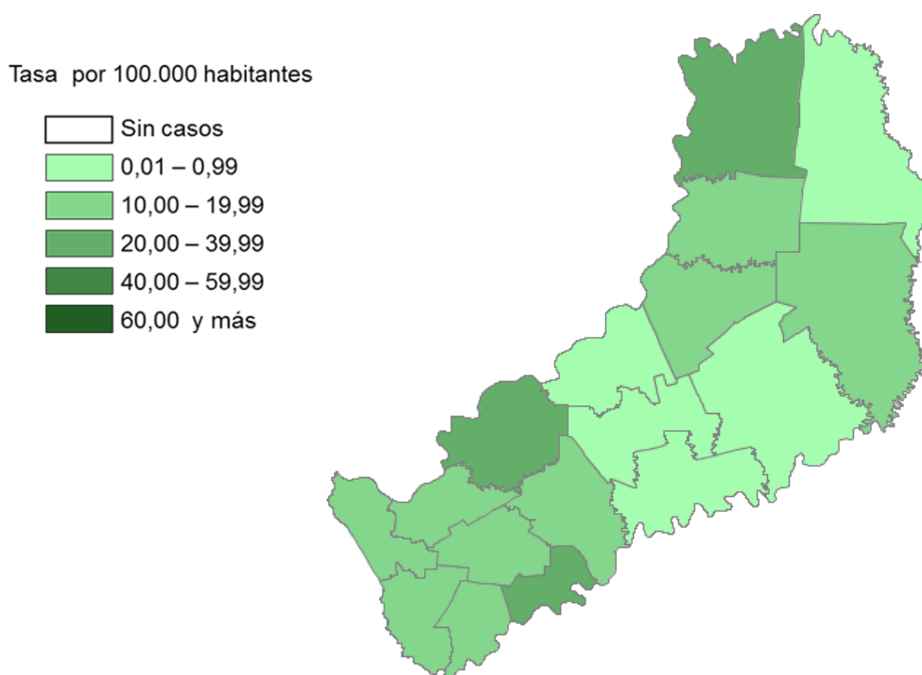

Fuente: Instituto Nacional de Enfermedades Respiratorias (INER) "Emilio Coni", con base en los datos del Programa de Control de la Tuberculosis de la Provincia de Misiones. Ministerio de Salud, Septiembre de 2013.

Evolución de la notificación de casos de tuberculosis, todas las formas, pulmonares, extra-pulmonares y meningitis tuberculosa de 0 a 4 años. Número y tasa por 100.000 habitantes. Provincia de Misiones, República Argentina, 1985 - 2012

Año	Todas las formas		Casos pulmonares		Confirmados por examen bacteriológico		Examen directo positivo		Meningitis 0 a 4 años		Casos extra-pulmonares	
	Número	Tasa	Número	Tasa	Número	Tasa	Número	Tasa	Número	Tasa	Número	Tasa
1985	325	46,56	291	41,69	220	31,52	213	30,52	0	0,00	S/I	-
1986	325	44,89	281	38,81	169	23,34	168	23,20	1	0,92	S/I	-
1987	321	42,97	272	36,41	182	24,36	181	24,23	3	2,68	S/I	-
1988	261	34,48	215	28,40	153	20,21	149	19,68	3	2,68	S/I	-
1989	210	27,42	183	23,89	132	17,23	130	16,97	1	0,89	S/I	-
1990	196	24,84	170	21,55	120	15,21	119	15,08	0	0,00	S/I	-
1991	266	33,72	245	31,06	149	18,89	149	18,89	0	0,00		
1992	343	43,48	323	40,94	192	24,34	192	24,34	0	0,00	19	2,41
1993	293	35,02	270	32,27	153	18,29	151	18,05	1	0,83	21	2,51
1994	272	32,51	247	29,52	156	18,64	153	18,29	1	0,83	23	2,75
1995	287	32,46	266	30,08	157	17,75	148	16,74	2	1,69	19	2,15
1996	262	29,63	242	27,37	164	18,55	161	18,21	0	0,00	18	2,04
1997	250	26,94	238	25,64	156	16,81	151	16,27	0	0,00	12	1,29
1998	251	26,41	236	24,84	157	16,52	155	16,31	0	0,00	15	1,58
1999	232	23,85	218	22,41	133	13,67	130	13,37	0	0,00	14	1,44
2000	232	23,31	210	21,10	142	14,27	128	12,86	0	0,00	22	2,21
2001	175	17,18	156	15,31	121	11,88	116	11,39	0	0,00	18	1,77
2002	199	19,10	183	17,56	144	13,82	132	12,67	0	0,00	15	1,44

Año	Todas las formas		Casos pulmonares		Confirmados por examen bacteriológico		Examen directo positivo		Meningitis 0 a 4 años		Casos extra-pulmonares	
	Número	Tasa	Número	Tasa	Número	Tasa	Número	Tasa	Número	Tasa	Número	Tasa
2003	222	20,84	198	18,58	154	14,45	131	12,30	0	0,00	24	2,25
2004	282	25,90	259	23,79	193	17,73	165	15,15	0	0,00	23	2,11
2005	228	22,14	205	19,91	158	15,35	143	13,89	0	0,00	23	2,23
2006	204	19,50	188	17,97	128	12,24	104	9,94	0	0,00	16	1,53
2007	236	22,21	221	20,80	157	14,78	146	13,74	0	0,00	14	1,32
2008	201	18,63	186	17,24	143	13,26	138	12,79	0	0,00	15	1,39
2009	210	19,18	194	17,72	153	13,97	148	13,51	0	0,00	16	1,46
2010	203	18,26	194	17,45	140	12,60	135	12,15	0	0,00	9	0,81
2011	179	15,86	157	13,91	115	10,19	109	9,66	0	0,00	22	1,95
2012	197	17,19	169	14,75	131	11,43	124	10,82	1	0,76	21	1,83

Fuente: Instituto Nacional de Enfermedades Respiratorias (INER) "Emilio Coni", con base en los datos del Programa de Control de la Tuberculosis de la Provincia de Misiones. Ministerio de Salud, Argentina, Septiembre de 2013.

Tendencia de la notificación de casos de tuberculosis. Número y tasas por 100.000 habitantes. Provincia de Misiones, 1980-2012

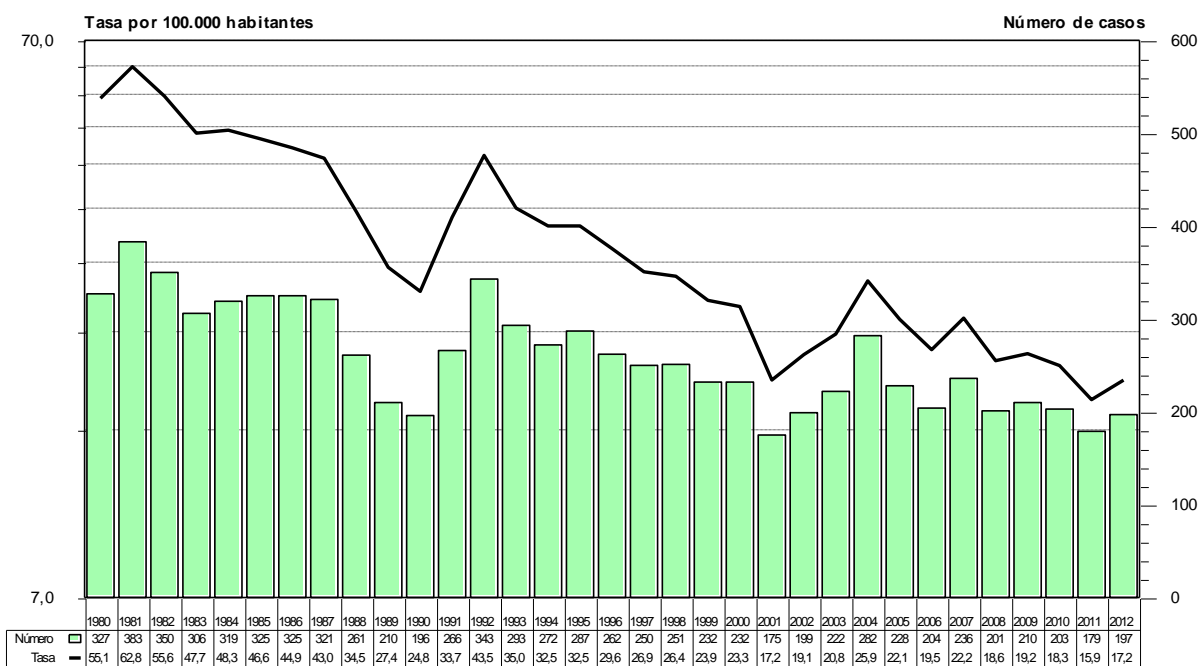

Fuente: Instituto Nacional de Enfermedades Respiratorias (INER) "Emilio Coni", con base en datos del Programa Provincial de Control de Tuberculosis de la Provincia de Misiones. Ministerio de Salud, Argentina, Septiembre de 2013.

NEUQUÉN

Notificación de casos de tuberculosis, todas las formas, pulmonares y extra-pulmonares, por grupo de edad. Número y tasa por 100.000 habitantes. Provincia de Neuquén, República Argentina, 2012

Grupo de edad	Todas las formas		Casos pulmonares		Confirmados por examen bacteriológico		Examen directo positivo		Casos extra-pulmonares	
	Número	Tasa	Número	Tasa	Número	Tasa	Número	Tasa	Número	Tasa
0 a 4	5	9,77	5	9,77	1	1,95	1	1,95	0	0,00
5 a 9	0	0,00	0	0,00	0	0,00	0	0,00	0	0,00
10 a 14	2	4,00	1	2,00	1	2,00	1	2,00	1	2,00
15 a 19	3	5,80	2	3,86	3	5,80	3	5,80	1	1,93
20 a 24	5	9,64	3	5,79	1	1,93	1	1,93	1	1,93
25 a 29	4	8,36	3	6,27	1	2,09	1	2,09	1	2,09
30 a 34	7	15,41	6	13,21	3	6,60	2	4,40	1	2,20
35 a 44	10	12,34	8	9,87	5	6,17	5	6,17	2	2,47
45 a 54	4	6,18	3	4,64	1	1,55	1	1,55	1	1,55
55 a 64	4	8,56	4	8,56	2	4,28	2	4,28	0	0,00
65 a 74	6	22,82	5	19,02	3	11,41	3	11,41	0	0,00
75 y más	7	44,30	4	25,32	3	18,99	2	12,66	1	6,33
S/E	0		0		1		1		0	
Total	57	9,8	44	7,6	23	3,9	21	3,6	9	1,5

Fuente: Instituto Nacional de Enfermedades Respiratorias (INER) "Emilio Coni", con base en los datos del Programa de Control de la Tuberculosis de la Provincia de Neuquén. Ministerio de Salud, Argentina, Septiembre de 2013

Notificación de casos de tuberculosis, todas las formas, por grupos de edad. Número y tasa por 100.000 habitantes, Provincia de Neuquén. 2002 y 2012

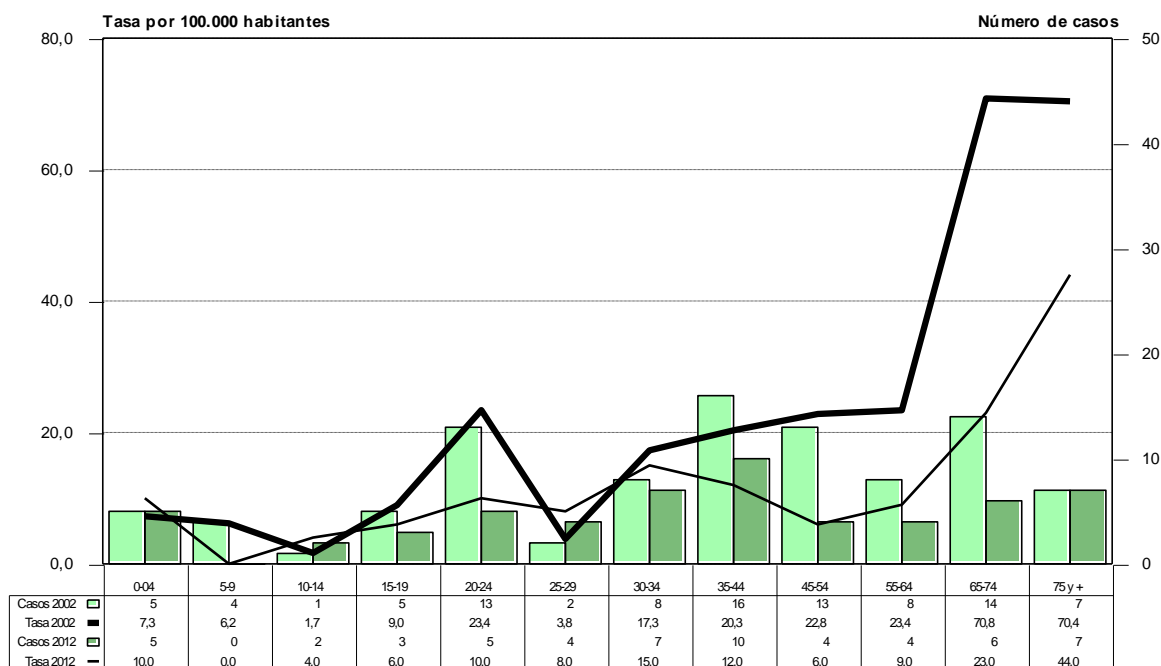

Fuente: Instituto Nacional de Enfermedades Respiratorias (INER) "Emilio Coni", con base en los datos del Programa de Control de la Tuberculosis de la Provincia de Neuquén. Ministerio de Salud. Argentina. Septiembre de 2013.

**Porcentaje de casos pulmonares confirmados bacteriológicamente por grupos de edad.
Neuquén - 2012**

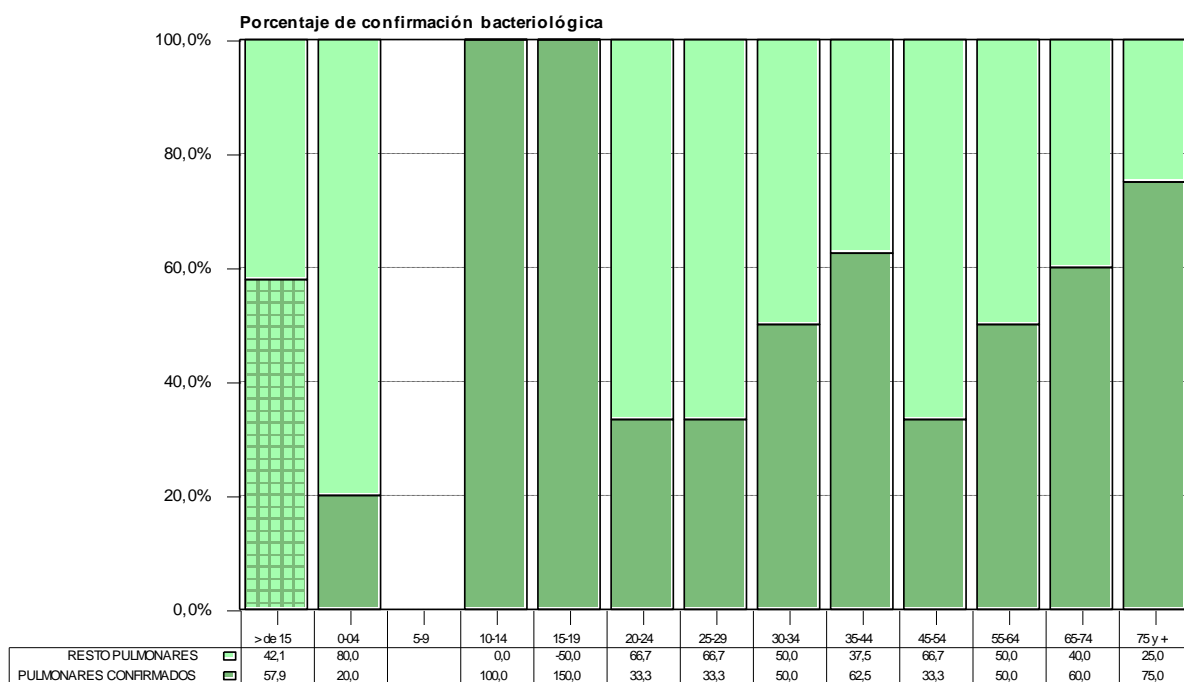

Fuente: Instituto Nacional de Enfermedades Respiratorias (INER) "Emilio Coni", con base en los datos del Programa de Control de la Tuberculosis de la Provincia de Neuquén. Ministerio de Salud y Ambiente. Argentina. Septiembre de 2013.

Notificación de casos de tuberculosis, todas las formas y examen directo positivo, por grupo de edad y sexo. Número y tasa por 100.000 habitantes. Provincia de Neuquén, República Argentina, 2012

Grupo de edad	Todas las formas							Examen directo positivo						
	Mujeres		Varones		Total		Razón de tasas	Mujeres		Varones		Total		Razón de tasas
	Número	Tasa	Número	Tasa	Número	Tasa		Número	Tasa	Número	Tasa	Número	Tasa	
0 a 4	1	3,99	4	15,29	5	9,77	3,83	1	3,99	0	0,00	1	1,95	0,00
5 a 9	0	0,00	0	0,00	0	0,00		0	0,00	0	0,00	0	0,00	
10 a 14	1	4,09	1	3,92	2	4,00	0,96	1	4,09	0	0,00	1	2,00	0,00
15 a 19	2	7,85	1	3,80	3	5,80	0,48	2	7,85	1	3,80	3	5,80	0,48
20 a 24	2	7,84	3	11,39	5	9,64	1,45	0	0,00	1	3,80	1	1,93	
25 a 29	3	12,70	1	4,13	4	8,36	0,33	1	4,23	0	0,00	1	2,09	0,00
30 a 34	4	17,62	3	13,20	7	15,41	0,75	0	0,00	2	8,80	2	4,40	
35 a 44	5	12,20	5	12,48	10	12,34	1,02	3	7,32	2	4,99	5	6,17	0,68
45 a 54	4	12,10	0	0,00	4	6,18	0,00	1	3,03	0	0,00	1	1,55	0,00
55 a 64	2	8,27	3	13,32	4	8,56	1,61	1	4,14	1	4,44	2	4,28	1,07
65 a 74	4	28,52	2	16,31	6	22,82	0,57	2	14,26	1	8,15	3	11,41	0,57
75 y más	2	20,56	5	82,33	7	44,30	4,00	1	10,28	1	16,47	2	12,66	1,60
S/E	0		0		0			0		1		1		
Total	30	10,23	28	9,68	57	9,8	0,95	13	4,43	8	2,77	21	3,6	0,62

Fuente: Instituto Nacional de Enfermedades Respiratorias (INER) "Emilio Coni", con base en los datos del Programa de Control de la Tuberculosis de la Provincia de Neuquén. Ministerio de Salud, Argentina, Septiembre de 2013.

**Notificación de casos de tuberculosis, todas las formas, por grupos de edad y sexo.
Número y tasa por 100.000 habitantes, Provincia de Neuquén. Bienio 2011-2012**

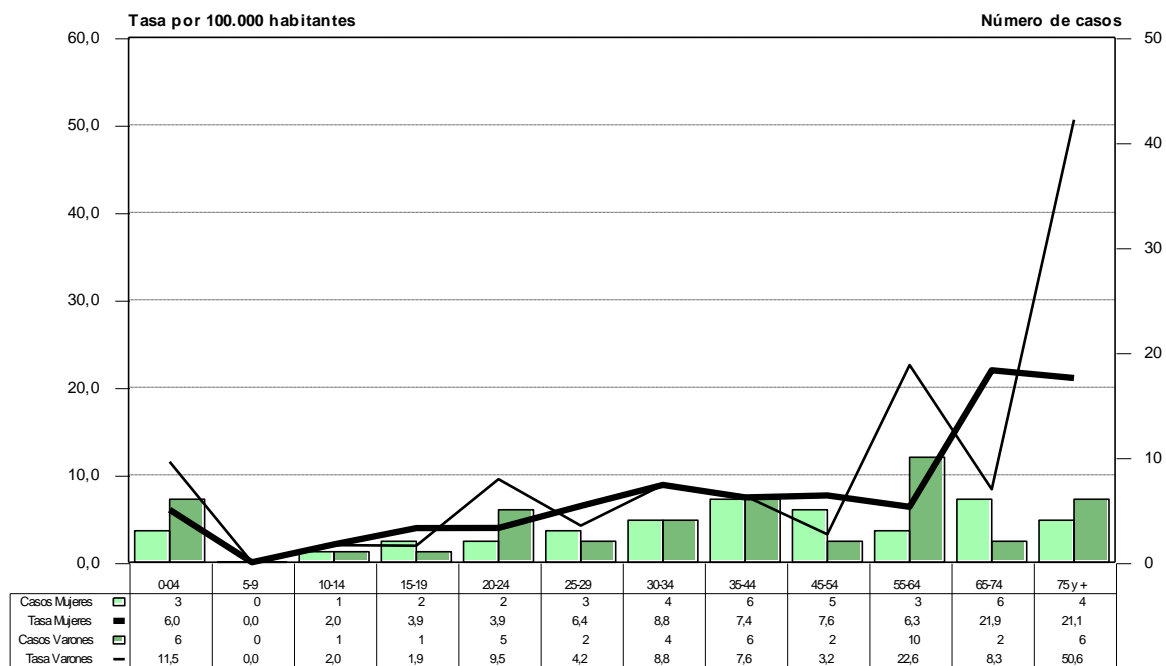

Fuente: Instituto Nacional de Enfermedades Respiratorias (INER) "Emilio Coni", con base en los datos del Programa de Control de la Tuberculosis de la Provincia de Neuquén. Ministerio de Salud. Argentina. Septiembre de 2013.

Notificación de casos de tuberculosis, todas las formas y pulmonares, por departamento. Número y tasa por 100.000 habitantes. Provincia de Neuquén, República Argentina, 2011 - 2012

Departamento	Todas las formas			Casos pulmonares			Confirmados por examen bacteriológico			Examen directo positivo		
	2011	2012	Tasa	2011	2012	Tasa	2011	2012	Tasa	2011	2012	Tasa
Neuquén	26	57	7,27	18	44	5,41	9	24	2,84	9	22	2,66
Aluminé	0	0	0,00	0	0	0,00	0	0	0,00	0	0	0,00
Añelo	0	0	0,00	0	0	0,00	0	0	0,00	0	0	0,00
Catan Lil	0	0	0,00	0	0	0,00	0	0	0,00	0	0	0,00
Chos Malal	0	1	2,87	0	1	2,87	0	0	0,00	0	0	0,00
Collón Curá	0	0	0,00	0	0	0,00	0	0	0,00	0	0	0,00
Confluencia	21	44	8,86	13	34	6,40	7	17	3,27	7	16	3,13
Huiliches	0	0	0,00	0	0	0,00	0	0	0,00	0	0	0,00
Lacar	0	4	6,13	0	4	6,13	0	3	4,60	0	3	4,60
Loncopué	0	0	0,00	0	0	0,00	0	0	0,00	0	0	0,00
Los Lagos	1	0	3,75	1	0	3,75	0	0	0,00	0	0	0,00
Minas	1	1	11,57	1	1	11,57	0	1	5,79	0	1	5,79
Ñorquín	0	0	0,00	0	0	0,00	0	0	0,00	0	0	0,00
Pehuenches	1	2	7,02	1	2	7,02	1	2	7,02	1	2	7,02
Picún Leufú	0	1	9,51	0	0	0,00	0	0	0,00	0	0	0,00
Picunches	1	0	7,07	1	0	7,07	0	0	0,00	0	0	0,00
Zapala	0	4	4,92	0	2	2,46	0	1	1,23	0	0	0,00
Sin Especificar	1	0	0,00	1	0	0,00	1	0	0,00	1	0	0,00

Fuente: Instituto Nacional de Enfermedades Respiratorias (INER) "Emilio Coni", con base en los datos del Programa de Control de la Tuberculosis de la Provincia de Neuquén. Ministerio de Salud, Argentina, Septiembre de 2013.

**Notificación de casos de tuberculosis, todas las formas, por departamento.
Tasa bianual por 100.000 habitantes. Provincia de Neuquén, 2011 - 2012**

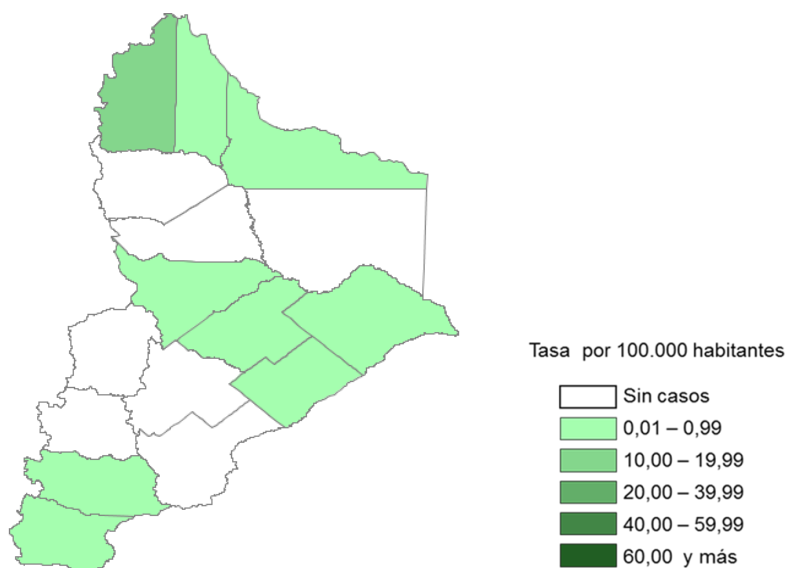

Fuente: Instituto Nacional de Enfermedades Respiratorias (INER) "Emilio Coni", con base en los datos del Programa de Control de la Tuberculosis de la Provincia de Neuquén. Ministerio de Salud, Septiembre de 2013.

Evolución de la notificación de casos de tuberculosis, todas las formas, pulmonares, extra-pulmonares y meningitis tuberculosa de 0 a 4 años. Número y tasa por 100.000 habitantes. Provincia de Neuquén, República Argentina, 1985 - 2012

Año	Todas las formas		Casos pulmonares		Confirmados por examen bacteriológico		Examen directo positivo		Meningitis 0 a 4 años		Casos extra-pulmonares	
	Número	Tasa	Número	Tasa	Número	Tasa	Número	Tasa	Número	Tasa	Número	Tasa
1985	184	63,54	126	43,51	106	36,60	68	23,48	1	2,27	S/I	-
1986	175	58,33	122	40,67	94	31,33	79	26,33	0	0,00	S/I	-
1987	145	46,77	112	36,13	75	24,19	59	19,03	1	2,13	S/I	-
1988	146	45,77	108	33,86	74	23,20	66	20,69	0	0,00	S/I	-
1989	183	55,29	131	39,58	86	25,98	64	19,34	0	0,00	S/I	-
1990	191	55,85	113	33,04	69	20,18	54	15,79	0	0,00	S/I	-
1991	142	36,52	110	28,29	78	20,06	62	15,95	0	0,00	S/I	-
1992	145	37,29	110	28,29	68	17,49	40	10,29	0	0,00	32	8,23
1993	181	42,37	132	30,90	41	9,60	23	5,38	0	0,00	41	9,60
1994	164	38,39	104	24,35	63	14,75	40	9,36	0	0,00	46	10,77
1995	166	35,83	120	25,90	82	17,70	67	14,46	0	0,00	35	7,56
1996	190	41,01	136	29,36	101	21,80	77	16,62	0	0,00	36	7,77
1997	118	23,56	89	17,77	56	11,18	33	6,59	0	0,00	29	5,79
1998	128	24,60	101	19,41	64	12,30	44	8,45	0	0,00	27	5,19
1999	102	18,88	83	15,40	59	10,92	34	6,29	0	0,00	19	3,52
2000	80	14,27	72	12,84	54	9,63	38	6,78	0	0,00	8	1,43
2001	73	12,54	62	10,65	36	6,20	30	5,20	0	0,00	11	1,89
2002	97	16,06	77	12,75	50	8,28	39	6,46	0	0,00	20	3,31
2003	75	11,99	57	9,11	45	7,20	33	5,28	1	1,41	17	2,72
2004	85	13,14	69	10,67	31	4,79	26	4,02	0	0,00	16	2,47
2005	75	14,38	68	13,04	48	9,21	40	7,67	0	0,00	7	1,34

Año	Todas las formas		Casos pulmonares		Confirmados por examen bacteriológico		Examen directo positivo		Meningitis 0 a 4 años		Casos extra-pulmonares	
	Número	Tasa	Número	Tasa	Número	Tasa	Número	Tasa	Número	Tasa	Número	Tasa
2006	62	11,69	56	10,56	43	8,11	33	6,22	0	0,00	6	1,13
2007	58	10,76	54	10,02	35	6,49	33	6,12	0	0,00	4	0,74
2008	49	8,95	32	5,84	23	4,20	23	4,20	0	0,00	14	2,56
2009	67	12,04	48	8,63	32	5,75	32	5,75	0	0,00	16	2,88
2010	66	11,68	46	8,14	25	4,42	25	4,42	0	0,00	14	2,48
2011	26	4,53	18	3,14	9	1,57	9	1,57	0	0,00	3	0,52
2012	57	9,79	44	7,56	23	3,95	21	3,61	0	0,00	9	1,55

Fuente: Instituto Nacional de Enfermedades Respiratorias (INER) "Emilio Coni", con base en los datos del Programa de Control de la Tuberculosis de la Provincia de Neuquén. Ministerio de Salud, Argentina, Septiembre de 2013.

Tendencia de la notificación de casos de tuberculosis. Número y tasa por 100.000 habitantes. Provincia de Neuquén, 1980-2012

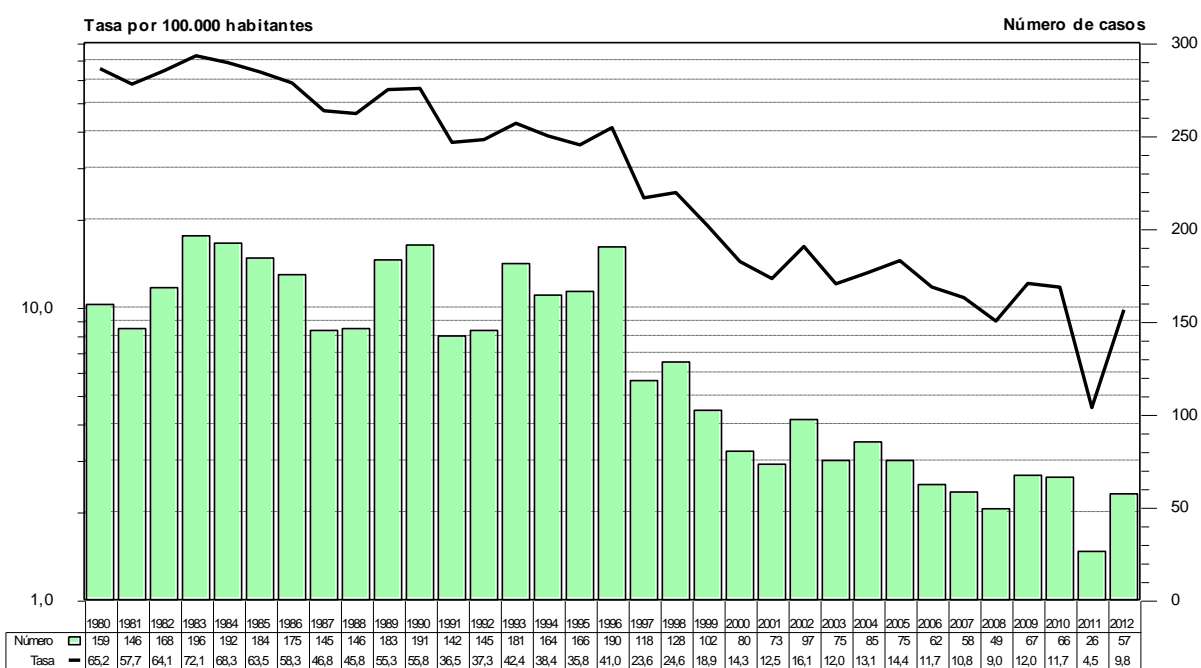

Fuente: Instituto Nacional de Enfermedades Respiratorias (INER) "Emilio Coni", con base en datos del Programa Provincial de Control de Tuberculosis de la Provincia de Neuquén. Ministerio de Salud, Argentina, Septiembre de 2013.

RÍO NEGRO

Notificación de casos de tuberculosis, todas las formas, pulmonares y extra-pulmonares, por grupo de edad. Número y tasa por 100.000 habitantes. Provincia de Río Negro, República Argentina, 2012

Grupo de edad	Todas las formas		Casos pulmonares		Confirmados por examen bacteriológico		Examen directo positivo		Casos extra-pulmonares	
	Número	Tasa	Número	Tasa	Número	Tasa	Número	Tasa	Número	Tasa
0 a 4	1	1,92	1	1,92	0	0,00	0	0,00	0	0,00
5 a 9	0	0,00	0	0,00	0	0,00	0	0,00	0	0,00
10 a 14	0	0,00	0	0,00	0	0,00	0	0,00	0	0,00
15 a 19	6	11,24	5	9,36	5	9,36	5	9,36	1	1,87
20 a 24	3	5,66	3	5,66	2	3,78	2	3,78	0	0,00
25 a 29	8	16,73	7	14,63	6	12,54	6	12,54	1	2,09
30 a 34	6	13,70	6	13,70	6	13,70	6	13,70	0	0,00
35 a 44	9	11,48	9	11,48	8	10,21	8	10,21	0	0,00
45 a 54	8	11,78	6	8,83	5	7,36	5	7,36	2	2,94
55 a 64	6	11,05	5	9,21	5	9,21	5	9,21	1	1,84
65 a 74	6	16,87	5	14,05	4	11,24	4	11,24	1	2,81
75 y más	2	9,06	2	9,06	1	4,53	1	4,53	0	0,00
S/E	1		1		1		1		0	
Total	56	9,2	50	8,2	43	7,1	43	7,1	6	1,0

Fuente: Instituto Nacional de Enfermedades Respiratorias (INER) "Emilio Coni", con base en los datos del Programa de Control de la Tuberculosis de la Provincia de Río Negro. Ministerio de Salud, Argentina, Septiembre de 2013.

Notificación de casos de tuberculosis, todas las formas, por grupos de edad. Número y tasas por 100.000 habitantes, Provincia de Río Negro. 2002 y 2012

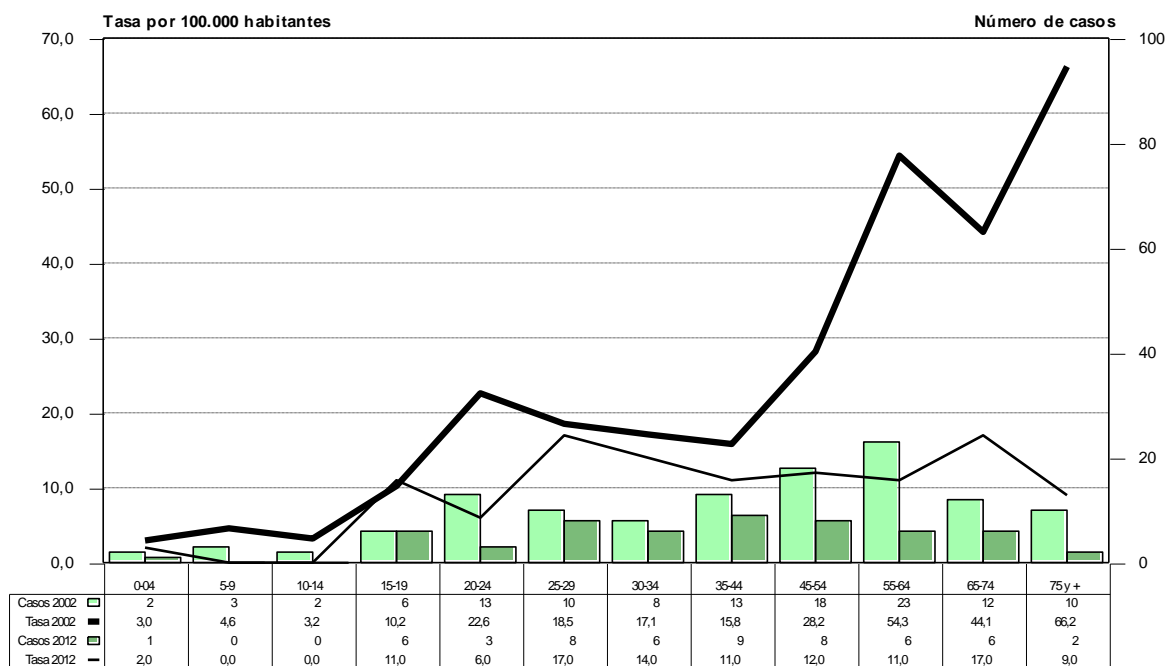

Fuente: Instituto Nacional de Enfermedades Respiratorias (INER) "Emilio Coni", con base en los datos del Programa de Control de la Tuberculosis de la Provincia de Río Negro. Ministerio de Salud. Argentina. Septiembre de 2013.

**Porcentaje de casos pulmonares confirmados bacteriológicamente por grupos de edad.
Río Negro - 2012**

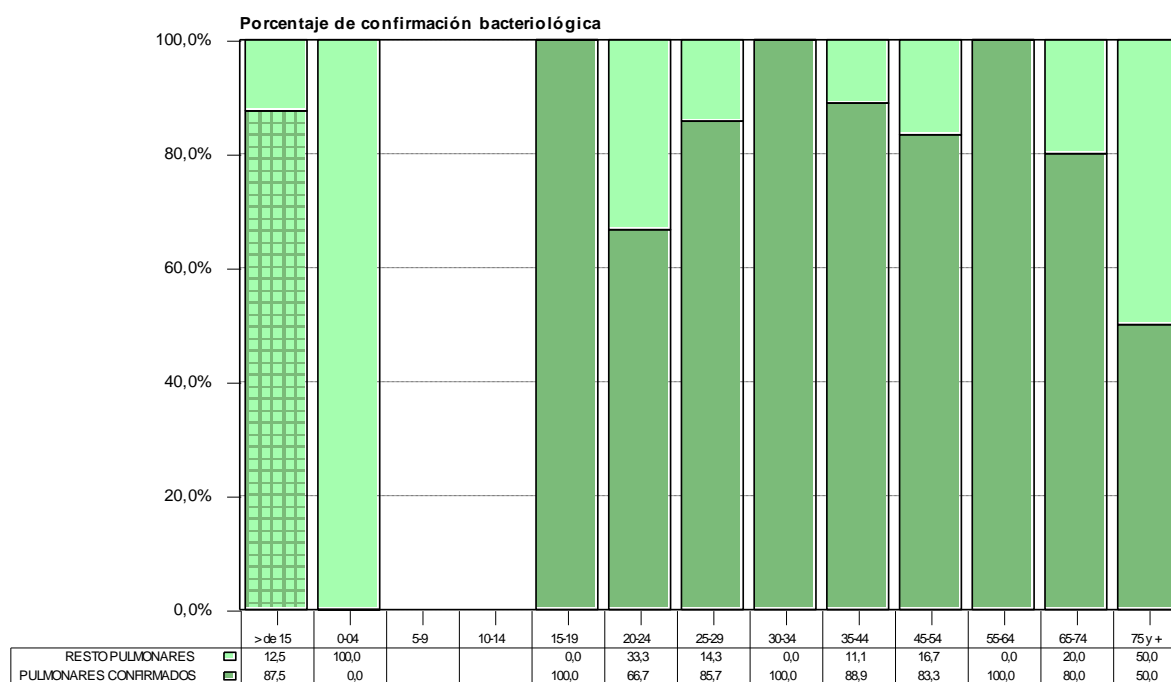

Fuente: Instituto Nacional de Enfermedades Respiratorias (INER) "Emilio Coni", con base en los datos del Programa de Control de la Tuberculosis de la Provincia de Río Negro. Ministerio de Salud y Ambiente. Argentina. Septiembre de 2013.

Notificación de casos de tuberculosis, todas las formas y examen directo positivo, por grupo de edad y sexo. Número y tasa por 100.000 habitantes. Provincia de Río Negro, República Argentina, 2012

Grupo de edad	Todas las formas							Examen directo positivo						
	Mujeres		Varones		Total		Razón de tasas	Mujeres		Varones		Total		Razón de tasas
	Número	Tasa	Número	Tasa	Número	Tasa		Número	Tasa	Número	Tasa	Número	Tasa	
0 a 4	0	0,00	1	3,74	1	1,92		0	0,00	0	0,00	0	0,00	
5 a 9	0	0,00	0	0,00	0	0,00		0	0,00	0	0,00	0	0,00	
10 a 14	0	0,00	0	0,00	0	0,00		0	0,00	0	0,00	0	0,00	
15 a 19	1	3,82	5	18,36	6	11,24	4,80	1	3,82	4	14,69	5	9,36	3,84
20 a 24	0	0,00	3	11,09	3	5,66		0	0,00	2	7,39	2	3,78	
25 a 29	2	8,53	6	24,61	8	16,73	2,88	1	4,27	5	20,50	6	12,54	4,81
30 a 34	4	18,38	2	9,07	6	13,70	0,49	4	18,38	2	9,07	6	13,70	0,49
35 a 44	4	10,12	5	12,86	9	11,48	1,27	4	10,12	4	10,29	8	10,21	1,02
45 a 54	4	11,53	4	12,03	8	11,78	1,04	3	8,65	2	6,02	5	7,36	0,70
55 a 64	1	3,60	5	18,85	6	11,05	5,24	1	3,60	4	15,08	5	9,21	4,19
65 a 74	2	10,82	4	23,41	6	16,87	2,16	2	10,82	2	11,71	4	11,24	1,08
75 y más	1	8,04	1	10,37	2	9,06	1,29	1	8,04	0	0,00	1	4,53	0,00
S/E	0		1		1			0		1		1		
Total	19	6,23	37	12,16	56	9,2	1,95	17	5,58	26	8,54	43	7,1	1,53

Fuente: Instituto Nacional de Enfermedades Respiratorias (INER) "Emilio Coni", con base en los datos del Programa de Control de la Tuberculosis de la Provincia de Río Negro. Ministerio de Salud, Argentina, Septiembre de 2013.

**Notificación de casos de tuberculosis, todas las formas, por grupos de edad y sexo.
Número y tasas por 100.000 habitantes, Provincia de Río Negro. Bienio 2011-2012**

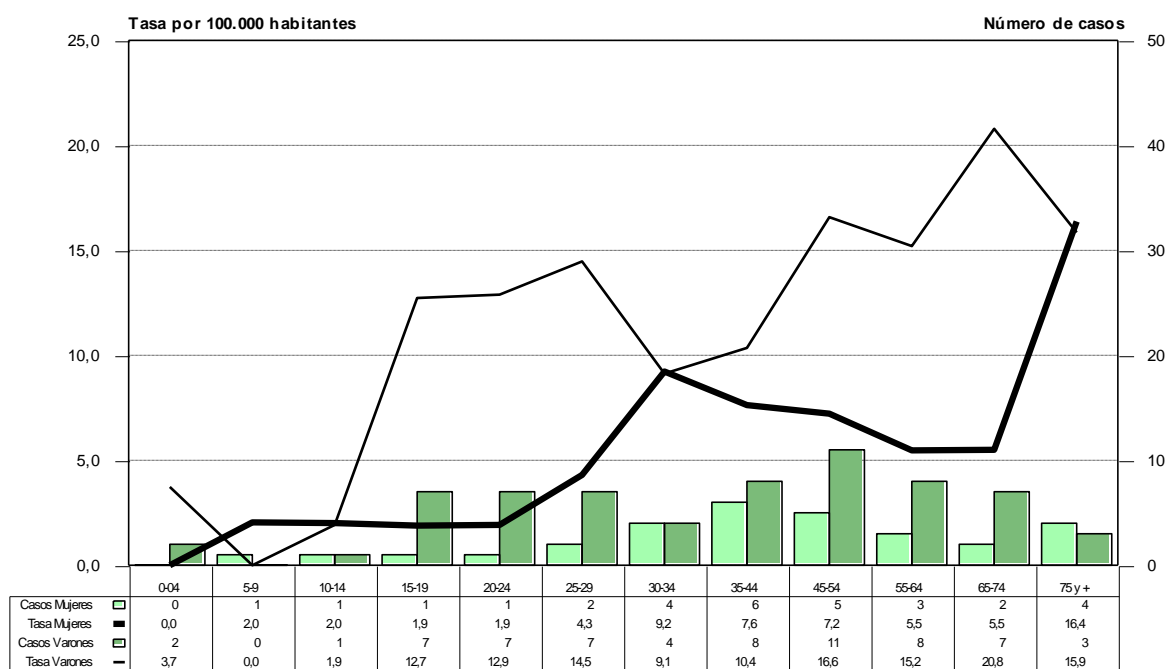

Fuente: Instituto Nacional de Enfermedades Respiratorias (INER) "Emilio Coni", con base en los datos del Programa de Control de la Tuberculosis de la Provincia de Río Negro. Ministerio de Salud. Argentina. Septiembre de 2013.

Notificación de casos de tuberculosis, todas las formas y pulmonares, por departamento. Número y tasa por 100.000 habitantes. Provincia de Río Negro, República Argentina, 2011 - 2012

Departamento	Todas las formas			Casos pulmonares			Confirmados por examen bacteriológico			Examen directo positivo		
	2011	2012	Tasa	2011	2012	Tasa	2011	2012	Tasa	2011	2012	Tasa
Río Negro	64	42	8,88	58	31	7,46	42	21	5,28	36	19	4,61
25 de Mayo	1	0	3,66	1	0	3,66	0	0	0,00	0	0	0,00
9 de Julio	0	0	0,00	0	0	0,00	0	0	0,00	0	0	0,00
Adolfo Alsina	7	8	13,24	7	5	10,60	6	4	8,83	5	2	6,18
Avellaneda	2	1	4,05	2	1	4,05	1	1	2,70	1	1	2,70
Bariloche	12	3	6,04	11	3	5,63	8	2	4,02	7	2	3,62
Conesa	0	0	0,00	0	0	0,00	0	0	0,00	0	0	0,00
El Cuy	0	0	0,00	0	0	0,00	0	0	0,00	0	0	0,00
General Roca	14	23	6,21	13	17	5,04	9	10	3,19	9	10	3,19
Ñorquincó	0	0	0,00	0	0	0,00	0	0	0,00	0	0	0,00
Pichi Mahuida	3	0	10,23	2	0	6,82	1	0	3,41	1	0	3,41
Pilcaniyeu	0	0	0,00	0	0	0,00	0	0	0,00	0	0	0,00
San Antonio	7	3	21,06	7	3	21,06	6	2	16,85	4	2	12,64
Valcheta	0	0	0,00	0	0	0,00	0	0	0,00	0	0	0,00
Sin Especificar	18	4	0,00	15	2	0,00	11	2	0,00	9	2	0,00

Fuente: Instituto Nacional de Enfermedades Respiratorias (INER) "Emilio Coni", con base en los datos del Programa de Control de la Tuberculosis de la Provincia de Río Negro. Ministerio de Salud, Argentina, Septiembre de 2013.

**Notificación de casos de tuberculosis, todas las formas, por departamento.
Tasa bianual por 100.000 habitantes. Provincia de Río Negro, 2011 - 2012**

Tasa por 100.000 habitantes

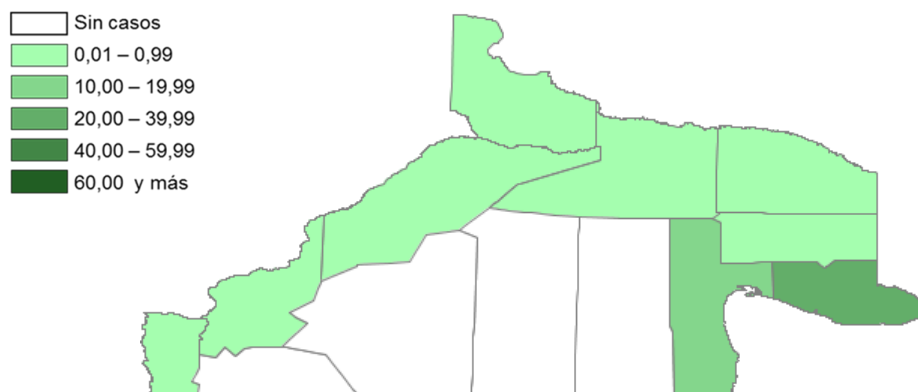

Fuente: Instituto Nacional de Enfermedades Respiratorias (INER) "Emilio Coni", con base en los datos del Programa de Control de la Tuberculosis de la Provincia de Río Negro. Ministerio de Salud, Septiembre de 2013.

Evolución de la notificación de casos de tuberculosis, todas las formas, pulmonares, extra-pulmonares y meningitis tuberculosa de 0 a 4 años. Número y tasa por 100.000 habitantes. Provincia de Río Negro, República Argentina, 1985 - 2012

Año	Todas las formas		Casos pulmonares		Confirmados por examen bacteriológico		Examen directo positivo		Meningitis 0 a 4 años		Casos extra-pulmonares	
	Número	Tasa	Número	Tasa	Número	Tasa	Número	Tasa	Número	Tasa	Número	Tasa
1985	398	92,15	323	74,79	183	42,37	167	38,67	0	0,00	S/I	-
1986	325	73,53	260	58,82	164	37,10	143	32,35	0	0,00	S/I	-
1987	311	68,96	265	58,76	191	42,35	181	40,13	0	0,00	S/I	-
1988	255	55,31	209	45,34	121	26,25	115	24,95	0	0,00	S/I	-
1989	188	39,83	158	33,47	91	19,28	84	17,80	0	0,00	S/I	-
1990	47	9,73	34	7,04	25	5,18	23	4,76	0	0,00	S/I	-
1991	71	14,01	58	11,44	35	6,91	26	5,13	0	0,00	S/I	-
1992	113	22,30	88	17,36	53	10,46	50	9,87	0	0,00	21	4,14
1993	132	24,62	124	23,13	48	8,95	45	8,39	0	0,00	8	1,49
1994	232	43,28	205	38,24	110	20,52	107	19,96	1	1,53	22	4,10
1995	187	33,42	145	25,91	55	9,83	54	9,65	0	0,00	27	4,82
1996	172	30,74	155	27,70	84	15,01	82	14,65	1	1,56	12	2,14
1997	182	31,21	162	27,78	94	16,12	89	15,26	0	0,00	20	3,43
1998	151	25,39	135	22,70	84	14,12	80	13,45	0	0,00	16	2,69
1999	124	20,44	105	17,30	75	12,36	67	11,05	0	0,00	19	3,13
2000	108	17,46	93	15,04	64	10,35	62	10,02	0	0,00	13	2,10
2001	120	19,03	104	16,49	86	13,60	82	13,00	0	0,00	11	1,74
2002	121	18,82	107	16,64	69	10,73	62	9,64	0	0,00	14	2,18
2003	133	20,30	113	17,25	80	12,21	72	10,99	0	0,00	16	2,44
2004	158	23,68	132	19,78	96	14,39	92	13,79	0	0,00	23	3,45
2005	165	28,09	143	24,34	107	18,21	91	15,49	0	0,00	20	3,40
2006	107	18,11	95	16,08	74	12,53	69	11,68	0	0,00	12	2,03

Año	Todas las formas		Casos pulmonares		Confirmados por examen bacteriológico		Examen directo positivo		Meningitis 0 a 4 años		Casos extra-pulmonares	
	Número	Tasa	Número	Tasa	Número	Tasa	Número	Tasa	Número	Tasa	Número	Tasa
2007	87	14,65	72	12,12	51	8,59	43	7,24	0	0,00	14	2,36
2008	123	20,60	96	16,07	75	12,56	65	10,88	0	0,00	25	4,19
2009	82	13,66	63	10,49	47	7,83	39	6,49	0	0,00	14	2,33
2010	64	10,60	58	9,61	42	6,96	36	5,96	0	0,00	6	0,99
2011	42	6,93	31	5,11	21	3,46	19	3,13	0	0,00	11	1,81
2012	56	9,19	50	8,21	43	7,06	43	7,06	0	0,00	6	0,98

Fuente: Instituto Nacional de Enfermedades Respiratorias (INER) "Emilio Coni", con base en los datos del Programa de Control de la Tuberculosis de la Provincia de Río Negro. Ministerio de Salud, Argentina, Septiembre de 2013.

Tendencia de la notificación de casos de tuberculosis. Número y tasa por 100.000 habitantes. Provincia de Río Negro, 1980-2012

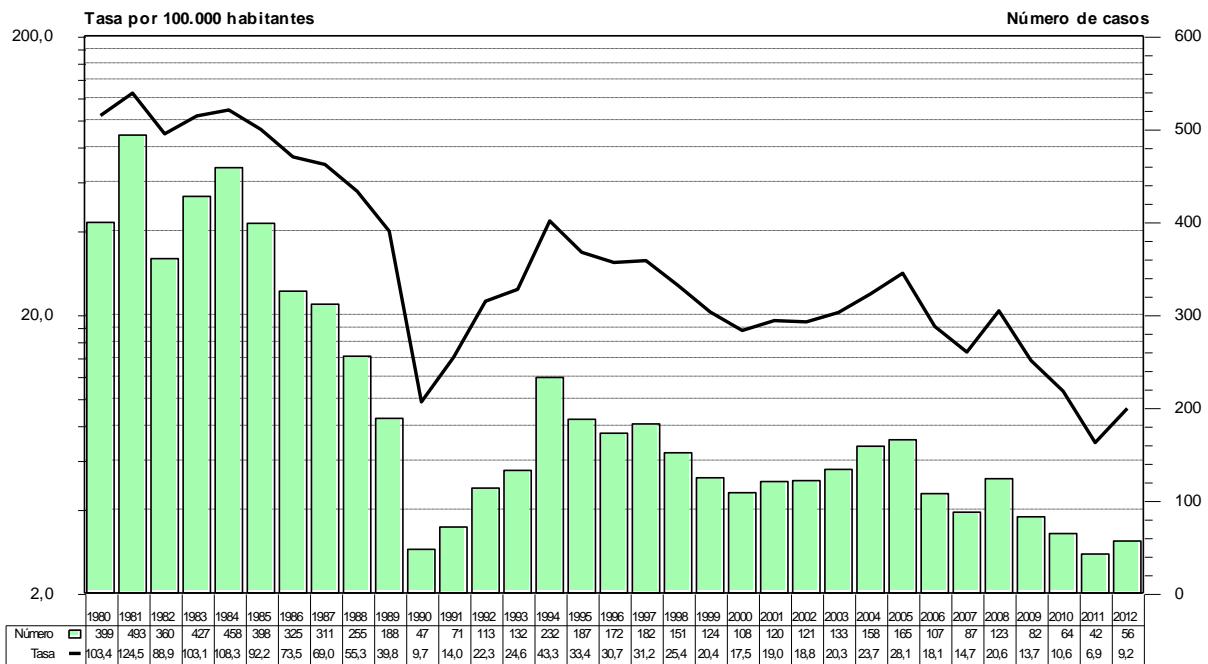

Fuente: Instituto Nacional de Enfermedades Respiratorias (INER) "Emilio Coni", con base en datos del Programa Provincial de Control de Tuberculosis de la Provincia de Río Negro. Ministerio de Salud, Argentina, Septiembre de 2013.

SALTA

Notificación de casos de tuberculosis, todas las formas, pulmonares y extra-pulmonares, por grupo de edad. Número y tasa por 100.000 habitantes. Provincia de Salta, República Argentina, 2012

Grupo de edad	Todas las formas		Casos pulmonares		Confirmados por examen bacteriológico		Examen directo positivo		Casos extra-pulmonares	
	Número	Tasa	Número	Tasa	Número	Tasa	Número	Tasa	Número	Tasa
0 a 4	33	23,13	32	22,42	2	1,40	1	0,70	1	0,70
5 a 9	17	12,80	12	9,04	1	0,75	1	0,75	5	3,77
10 a 14	16	12,30	15	11,53	3	2,31	3	2,31	1	0,77
15 a 19	58	44,21	49	37,35	40	30,49	38	28,96	9	6,86
20 a 24	59	49,14	54	44,98	40	33,31	38	31,65	5	4,16
25 a 29	47	44,45	41	38,78	30	28,37	27	25,54	6	5,67
30 a 34	42	43,71	30	31,22	22	22,90	22	22,90	12	12,49
35 a 44	77	49,24	56	35,81	37	23,66	37	23,66	21	13,43
45 a 54	58	48,44	45	37,58	31	25,89	30	25,06	13	10,86
55 a 64	89	99,46	70	78,23	47	52,52	45	50,29	19	21,23
65 a 74	58	106,72	44	80,96	24	44,16	23	42,32	14	25,76
75 y más	45	134,45	34	101,58	26	77,68	26	77,68	11	32,86
S/E	1		1		0		0		0	
Total	600	45,7	483	36,8	303	23,1	291	22,2	117	8,9

Fuente: Instituto Nacional de Enfermedades Respiratorias (INER) "Emilio Coni", con base en los datos del Programa de Control de la Tuberculosis de la Provincia de Salta. Ministerio de Salud, Argentina, Septiembre de 2013.

Notificación de casos de tuberculosis, todas las formas, por grupos de edad. Número y tasas por 100.000 habitantes, Provincia de Salta. 2002 y 2012

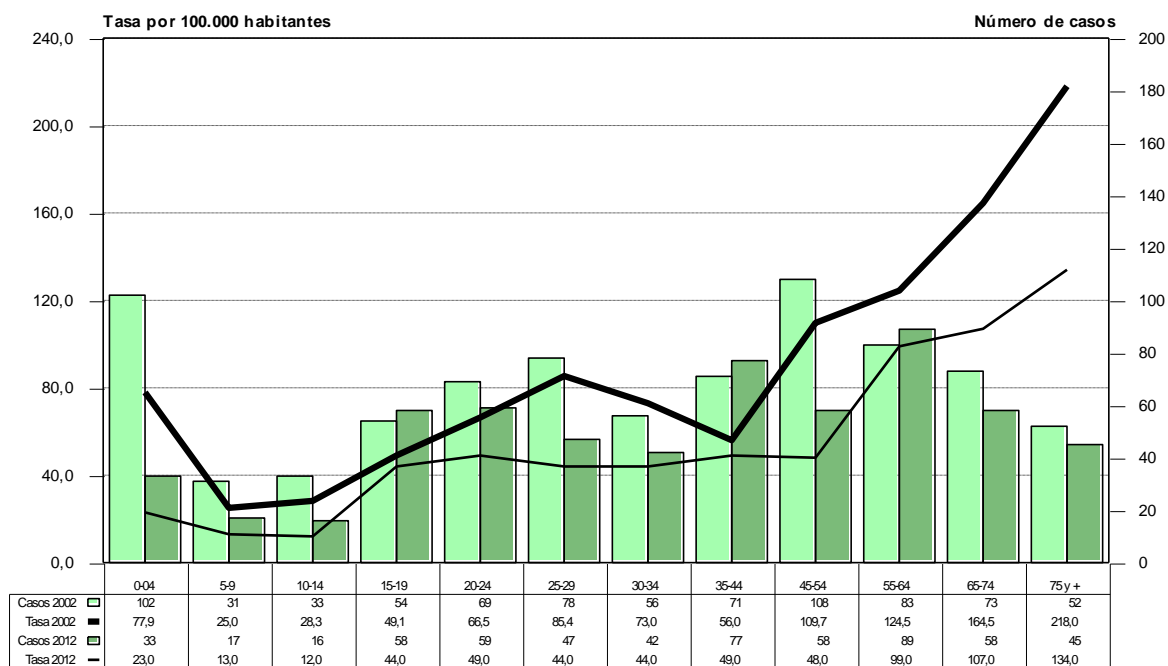

Fuente: Instituto Nacional de Enfermedades Respiratorias (INER) "Emilio Coni", con base en los datos del Programa de Control de la Tuberculosis de la Provincia de Salta. Ministerio de Salud, Argentina, Septiembre de 2013.

**Porcentaje de casos pulmonares confirmados bacteriológicamente por grupos de edad.
Salta - 2012**

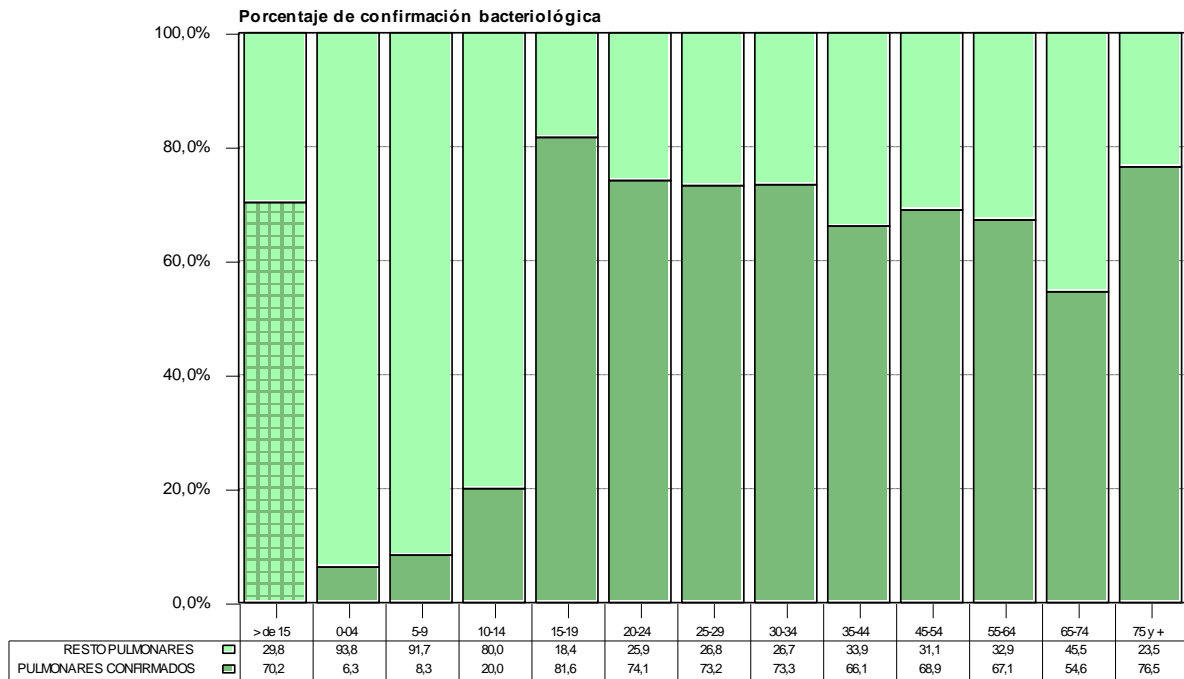

Fuente: Instituto Nacional de Enfermedades Respiratorias (INER) "Emilio Coni", con base en los datos del Programa de Control de la Tuberculosis de la Provincia de Salta. Ministerio de Salud y Ambiente. Argentina. Septiembre de 2013.

Notificación de casos de tuberculosis, todas las formas y examen directo positivo, por grupo de edad y sexo. Número y tasa por 100.000 habitantes. Provincia de Salta, República Argentina, 2012

Grupo de edad	Todas las formas							Examen directo positivo						
	Mujeres		Varones		Total		Razón de tasas	Mujeres		Varones		Total		Razón de tasas
	Número	Tasa	Número	Tasa	Número	Tasa		Número	Tasa	Número	Tasa	Número	Tasa	
0 a 4	18	25,50	15	20,80	33	23,13	0,82	0	0,00	1	1,39	1	0,70	
5 a 9	12	18,24	5	7,46	17	12,80	0,41	0	0,00	1	1,49	1	0,75	
10 a 14	13	20,26	3	4,55	16	12,30	0,22	3	4,68	0	0,00	3	2,31	0,00
15 a 19	29	44,88	29	43,56	58	44,21	0,97	21	32,50	17	25,53	38	28,96	0,79
20 a 24	24	40,51	35	57,55	59	49,14	1,42	16	27,00	22	36,18	38	31,65	1,34
25 a 29	27	51,28	20	37,68	47	44,45	0,73	17	32,29	10	18,84	27	25,54	0,58
30 a 34	25	51,50	17	35,76	42	43,71	0,69	15	30,90	7	14,73	22	22,90	0,48
35 a 44	41	51,84	36	46,58	77	49,24	0,90	23	29,08	14	18,11	37	23,66	0,62
45 a 54	25	41,33	33	55,70	58	48,44	1,35	14	23,15	16	27,01	30	25,06	1,17
55 a 64	36	77,96	53	122,39	89	99,46	1,57	20	43,31	25	57,73	45	50,29	1,33
65 a 74	31	108,40	27	104,84	58	106,72	0,97	12	41,96	11	42,71	23	42,32	1,02
75 y más	15	78,09	30	210,34	45	134,45	2,69	8	41,65	18	126,21	26	77,68	3,03
S/E	0		1		1			0		0		0		
Total	296	44,91	304	46,56	600	45,7	1,04	149	22,60	142	21,75	291	22,2	0,96

Fuente: Instituto Nacional de Enfermedades Respiratorias (INER) "Emilio Coni", con base en los datos del Programa de Control de la Tuberculosis de la Provincia de Salta. Ministerio de Salud, Argentina, Septiembre de 2013.

**Notificación de casos de tuberculosis, todas las formas, por grupos de edad y sexo.
Número y tasa por 100.000 habitantes, Provincia de Salta. Bienio 2011-2012**

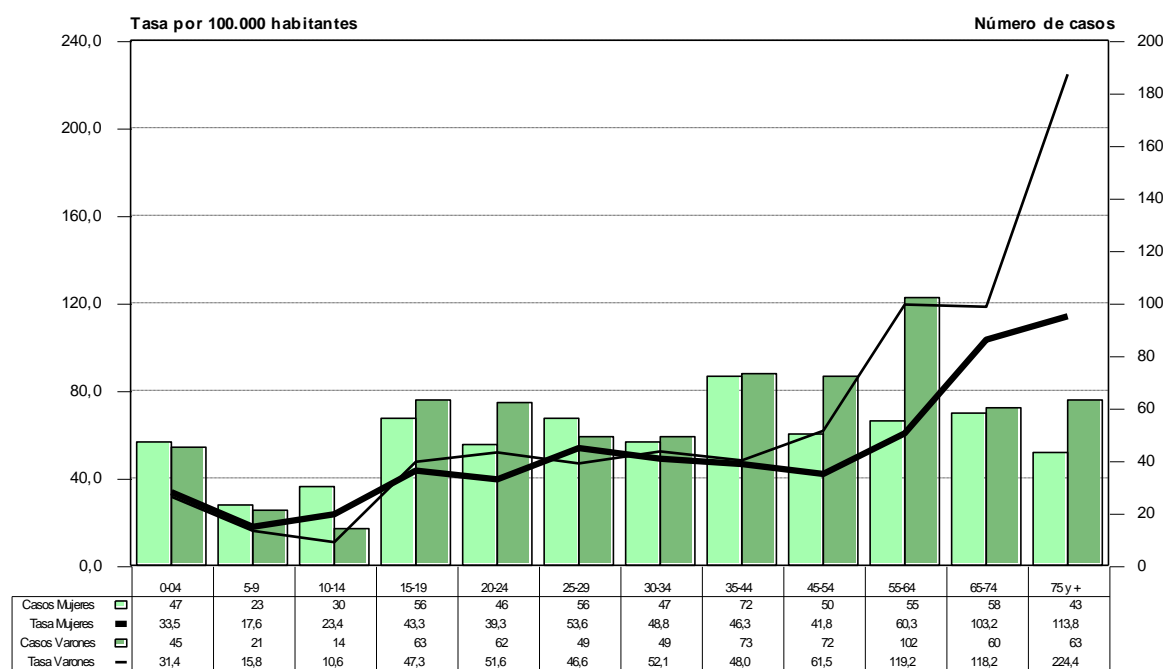

Fuente: Instituto Nacional de Enfermedades Respiratorias (INER) "Emilio Coni", con base en los datos del Programa de Control de la Tuberculosis de la Provincia de Salta. Ministerio de Salud. Argentina. Septiembre de 2013.

Notificación de casos de tuberculosis, todas las formas y pulmonares, por departamento. Número y tasa por 100.000 habitantes. Provincia de Salta, República Argentina, 2011 - 2012

Departamento	Todas las formas			Casos pulmonares			Confirmados por examen bacteriológico			Examen directo positivo		
	2011	2012	Tasa	2011	2012	Tasa	2011	2012	Tasa	2011	2012	Tasa
Salta	658	600	48,29	533	483	39,00	328	303	24,22	315	291	23,26
Anta	13	10	18,85	13	8	17,21	8	6	11,48	8	6	11,48
Cachi	2	4	35,46	1	4	29,55	1	2	17,73	1	2	17,73
Cafayate	6	3	31,18	6	3	31,18	3	2	17,32	3	2	17,32
Capital	289	244	46,16	214	180	34,12	126	109	20,35	119	102	19,14
Cerrillos	19	24	65,44	18	21	59,36	15	13	42,62	15	13	42,62
Chicoana	6	8	32,32	4	7	25,40	1	4	11,54	0	4	9,24
General Güemes	22	29	51,75	18	24	42,62	11	12	23,34	11	11	22,33
Gral. J. de S. Martín	131	122	72,98	114	103	62,59	79	68	42,40	78	68	42,11
Guachipas	0	0	0,00	0	0	0,00	0	0	0,00	0	0	0,00
Iruya	0	1	7,19	0	1	7,19	0	1	7,19	0	1	7,19
La Caldera	2	1	20,08	0	0	0,00	0	0	0,00	0	0	0,00
La Candelaria	0	0	0,00	0	0	0,00	0	0	0,00	0	0	0,00
La Poma	0	0	0,00	0	0	0,00	0	0	0,00	0	0	0,00
La Viña	0	2	12,75	0	2	12,75	0	1	6,37	0	1	6,37
Los Andes	1	1	15,84	1	0	7,92	1	0	7,92	1	0	7,92
Metán	4	6	11,37	3	4	7,96	1	1	2,27	1	1	2,27
Molinos	0	2	16,45	0	1	8,22	0	0	0,00	0	0	0,00
Orán	91	84	58,93	73	74	49,50	59	60	40,07	57	57	38,39
Rivadavia	39	36	110,08	36	31	98,34	14	15	42,56	13	15	41,10
R. de La Frontera	15	2	28,06	15	1	26,41	2	0	3,30	2	0	3,30
Rosario de Lerma	14	15	34,85	13	14	32,44	5	6	13,22	5	5	12,02
San Carlos	1	0	6,49	1	0	6,49	1	0	6,49	1	0	6,49

Departamento	Todas las formas			Casos pulmonares			Confirmados por examen bacteriológico			Examen directo positivo		
	2011	2012	Tasa	2011	2012	Tasa	2011	2012	Tasa	2011	2012	Tasa
Santa Victoria	2	5	29,88	2	5	29,88	0	3	12,80	0	3	12,80
Sin Especificar	1	1	0,00	1	0	0,00	1	0	0,00	0	0	0,00

Fuente: Instituto Nacional de Enfermedades Respiratorias (INER) "Emilio Coni", con base en los datos del Programa de Control de la Tuberculosis de la Provincia de Salta. Ministerio de Salud, Argentina, Septiembre de 2013.

**Notificación de casos de tuberculosis, todas las formas, por departamento.
Tasa bianual por 100.000 habitantes. Provincia de Salta, 2011 - 2012**

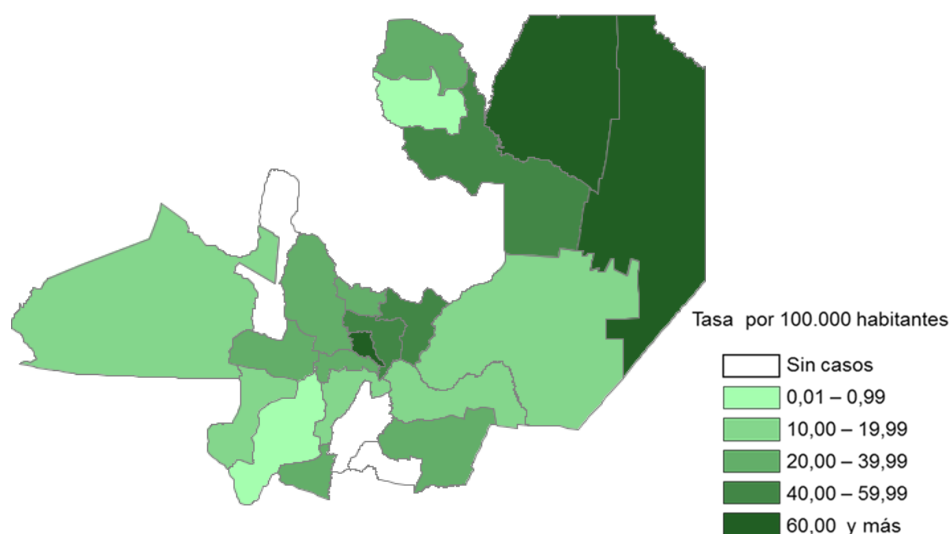

Fuente: Instituto Nacional de Enfermedades Respiratorias (INER) "Emilio Coni", con base en los datos del Programa de Control de la Tuberculosis de la Provincia de Salta. Ministerio de Salud, Septiembre de 2013.

Evolución de la notificación de casos de tuberculosis, todas las formas, pulmonares, extra-pulmonares y meningitis tuberculosa de 0 a 4 años. Número y tasa por 100.000 habitantes. Provincia de Salta, República Argentina, 1985 - 2012

Año	Todas las formas		Casos pulmonares		Confirmados por examen bacteriológico		Examen directo positivo		Meningitis 0 a 4 años		Casos extra-pulmonares	
	Número	Tasa	Número	Tasa	Número	Tasa	Número	Tasa	Número	Tasa	Número	Tasa
1985	1202	158,56	1033	136,27	584	77,04	582	76,78	3	2,60	S/I	-
1986	1257	161,78	1100	141,57	515	66,28	514	66,15	2	1,71	S/I	-
1987	893	112,90	768	97,09	445	56,26	445	56,26	4	3,36	S/I	-
1988	966	118,67	827	101,60	446	54,79	443	54,42	3	2,48	S/I	-
1989	1144	137,33	1022	122,69	459	55,10	458	54,98	5	4,07	S/I	-
1990	1211	141,80	1094	128,10	380	44,50	364	42,62	3	2,38	S/I	-
1991	987	113,95	896	103,45	352	40,64	344	39,72	2	1,75	S/I	-
1992	1029	118,80	909	104,95	401	46,30	389	44,91	1	0,87	114	13,16
1993	1172	128,22	1046	114,43	392	42,88	383	41,90	3	2,48	117	12,80
1994	1154	126,25	1048	114,65	517	56,56	503	55,03	0	0,00	98	10,72
1995	1113	116,17	1005	104,90	512	53,44	492	51,35	4	3,36	96	10,02
1996	1094	114,19	981	102,39	486	50,73	475	49,58	0	0,00	106	11,06
1997	1035	103,40	941	94,01	489	48,85	467	46,65	0	0,00	94	9,39
1998	960	93,86	837	81,83	447	43,70	416	40,67	2	1,63	123	12,03

Año	Todas las formas		Casos pulmonares		Confirmados por examen bacteriológico		Examen directo positivo		Meningitis 0 a 4 años		Casos extra-pulmonares	
	Número	Tasa	Número	Tasa	Número	Tasa	Número	Tasa	Número	Tasa	Número	Tasa
1999	933	89,28	835	79,91	448	42,87	435	41,63	0	0,00	98	9,38
2000	893	83,67	756	70,83	382	35,79	367	34,38	2	1,57	136	12,74
2001	801	74,65	691	64,38	399	37,14	387	36,04	0	0,00	110	10,09
2002	810	72,74	657	59,00	380	34,12	363	32,60	0	0,00	153	13,74
2003	904	79,52	737	64,83	365	32,11	334	29,38	1	0,75	167	14,69
2004	983	84,75	803	69,23	364	31,38	344	29,66	1	0,75	100	8,62
2005	922	79,38	771	66,38	346	29,79	324	27,90	0	0,00	151	13,00
2006	847	71,62	753	63,67	359	30,36	342	28,92	1	0,76	94	7,95
2007	776	64,46	634	52,67	325	27,00	309	25,67	0	0,00	141	11,71
2008	857	69,96	697	56,90	338	27,59	328	26,78	0	0,00	160	13,06
2009	766	61,47	613	49,19	349	28,01	322	25,84	1	0,73	153	12,28
2010	606	47,82	478	37,72	316	24,93	296	23,36	0	0,00	128	10,10
2011	658	51,02	533	41,33	328	25,43	315	24,42	1	0,71	125	9,69
2012	600	45,73	483	36,81	303	23,09	291	22,18	0	0,00	117	8,92

Fuente: Instituto Nacional de Enfermedades Respiratorias (INER) "Emilio Coni", con base en los datos del Programa de Control de la Tuberculosis de la Provincia de Salta. Ministerio de Salud, Argentina, Septiembre de 2013.

Tendencia de la notificación de casos de tuberculosis. Número y tasas por 100.000 habitantes. Provincia de Salta, 1980-2012

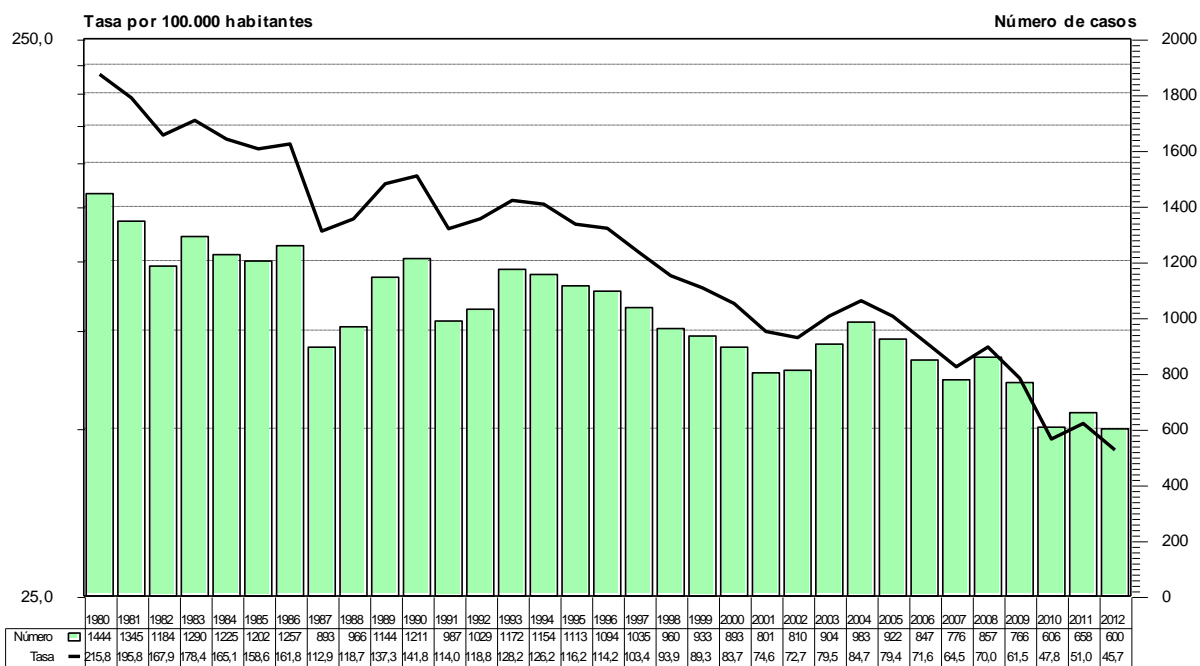

Fuente: Instituto Nacional de Enfermedades Respiratorias (INER) "Emilio Coni", con base en datos del Programa Provincial de Control de Tuberculosis de la Provincia de Salta. Ministerio de Salud, Argentina, Septiembre de 2013.

SAN JUAN

Notificación de casos de tuberculosis, todas las formas, pulmonares y extra pulmonares, por grupo de edad. Número y tasa por 100.000 habitantes. Provincia de San Juan, República Argentina, 2012

Grupo de edad	Todas las formas		Casos pulmonares		Confirmados por examen bacteriológico		Examen directo positivo		Casos extra-pulmonares	
	Número	Tasa	Número	Tasa	Número	Tasa	Número	Tasa	Número	Tasa
0 a 4	0	0,00	0	0,00	0	0,00	0	0,00	0	0,00
5 a 9	0	0,00	0	0,00	0	0,00	0	0,00	0	0,00
10 a 14	2	3,05	2	3,05	0	0,00	0	0,00	0	0,00
15 a 19	2	3,08	2	3,08	0	0,00	0	0,00	0	0,00
20 a 24	3	4,91	3	4,91	2	3,27	2	3,27	0	0,00
25 a 29	1	1,77	1	1,77	1	1,77	1	1,77	0	0,00
30 a 34	3	5,47	1	1,82	0	0,00	0	0,00	1	1,82
35 a 44	14	14,96	10	10,68	7	7,48	6	6,41	4	4,27
45 a 54	6	8,26	4	5,51	3	4,13	2	2,75	2	2,75
55 a 64	12	19,58	9	14,69	9	14,69	9	14,69	2	3,26
65 a 74	5	12,42	4	9,93	3	7,45	3	7,45	1	2,48
75 y más	12	45,99	11	42,16	9	34,49	8	30,66	1	3,83
S/E	0		0		0		0		0	
Total	60	8,2	47	6,4	34	4,6	31	4,2	11	1,5

Fuente: Instituto Nacional de Enfermedades Respiratorias (INER) "Emilio Coni", con base en los datos del Programa de Control de la Tuberculosis de la Provincia de San Juan. Ministerio de Salud, Argentina, Septiembre de 2013.

Notificación de casos de tuberculosis, todas las formas, por grupos de edad. Número y tasas por 100.000 habitantes, Provincia de San Juan. 2002 y 2012

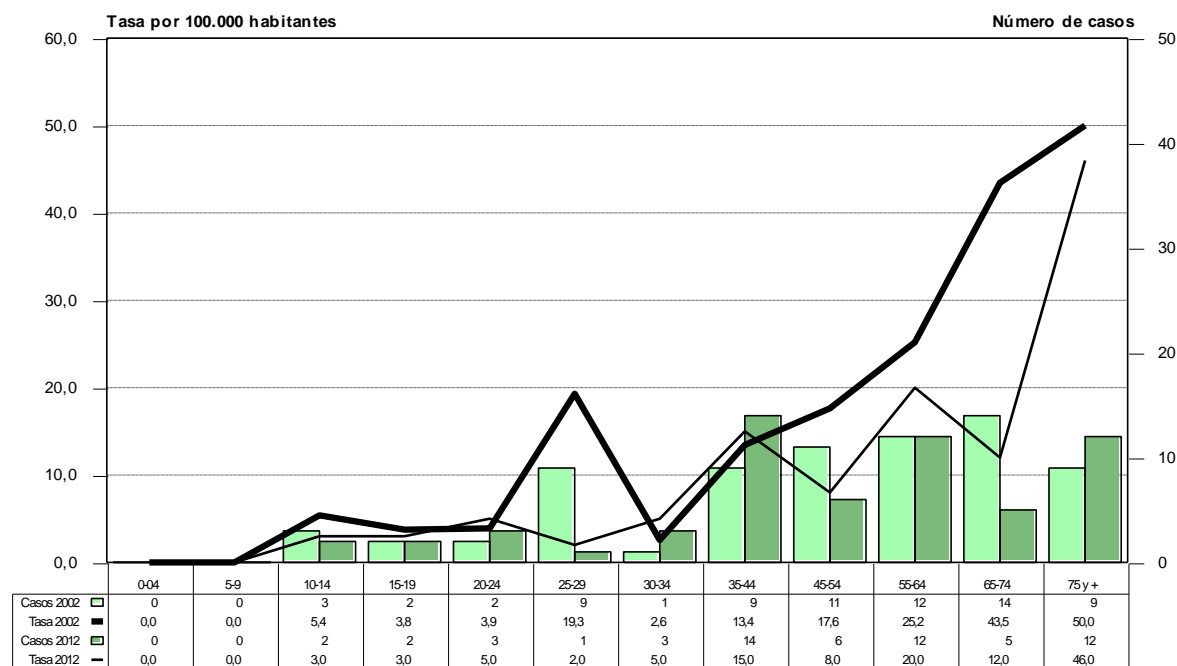

Fuente: Instituto Nacional de Enfermedades Respiratorias (INER) "Emilio Coni", con base en los datos del Programa de Control de la Tuberculosis de la Provincia de San Juan. Ministerio de Salud, Argentina, Septiembre de 2013.

**Porcentaje de casos pulmonares confirmados bacteriológicamente por grupos de edad.
San Juan - 2012**

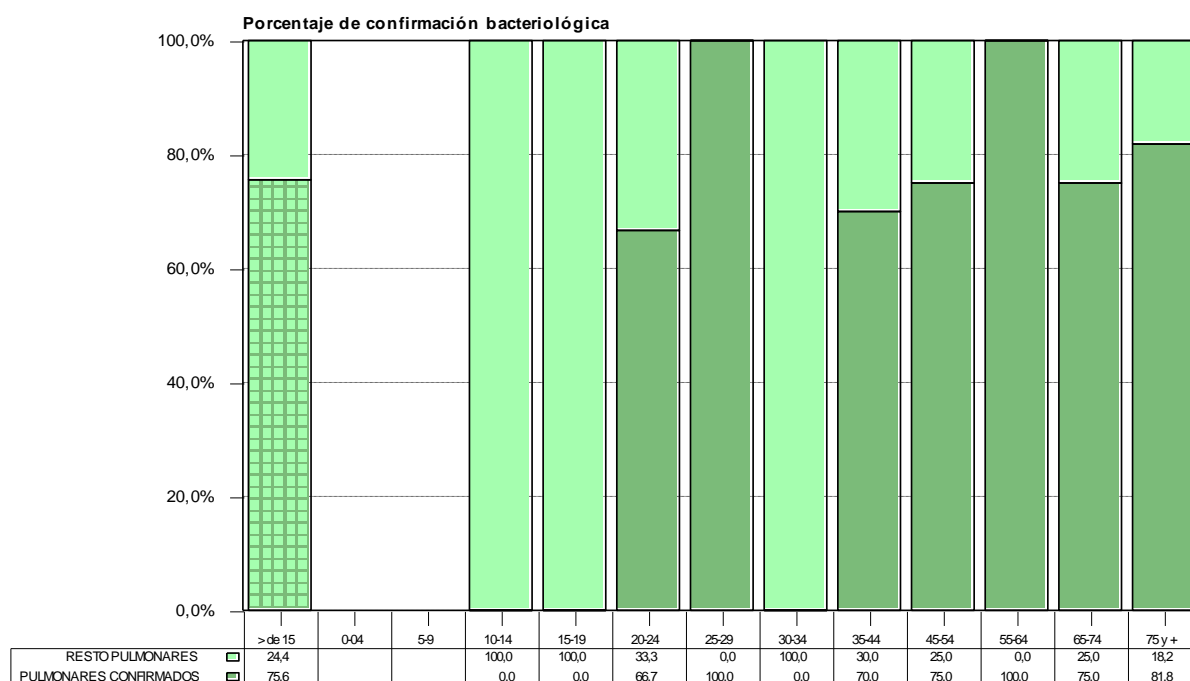

Fuente: Instituto Nacional de Enfermedades Respiratorias (INER) "Emilio Coni", con base en los datos del Programa de Control de la Tuberculosis de la Provincia de San Juan. Ministerio de Salud y Ambiente. Argentina. Septiembre de 2013.

Notificación de casos de tuberculosis, todas las formas y examen directo positivo, por grupo de edad y sexo. Número y tasa por 100.000 habitantes. Provincia de San Juan, República Argentina, 2012

Grupo de edad	Todas las formas							Examen directo positivo						
	Mujeres		Varones		Total		Razón de tasas	Mujeres		Varones		Total		Razón de tasas
	Número	Tasa	Número	Tasa	Número	Tasa		Número	Tasa	Número	Tasa	Número	Tasa	
0 a 4	0	0,00	0	0,00	0	0,00		0	0,00	0	0,00	0	0,00	
5 a 9	0	0,00	0	0,00	0	0,00		0	0,00	0	0,00	0	0,00	
10 a 14	0	0,00	2	6,00	2	3,05		0	0,00	0	0,00	0	0,00	
15 a 19	0	0,00	2	6,07	2	3,08		0	0,00	0	0,00	0	0,00	
20 a 24	1	3,33	2	6,44	3	4,91	1,93	0	0,00	0	0,00	2	3,27	
25 a 29	1	3,61	0	0,00	1	1,77	0,00	0	0,00	0	0,00	1	1,77	
30 a 34	1	3,71	2	7,17	3	5,47	1,93	0	0,00	0	0,00	0	0,00	
35 a 44	6	12,86	8	17,03	14	14,96	1,32	0	0,00	0	0,00	6	6,41	
45 a 54	3	8,03	3	8,51	6	8,26	1,06	0	0,00	0	0,00	2	2,75	
55 a 64	6	18,46	6	20,85	12	19,58	1,13	0	0,00	0	0,00	9	14,69	
65 a 74	2	9,01	3	16,60	5	12,42	1,84	0	0,00	0	0,00	3	7,45	
75 y más	5	31,70	7	67,83	12	45,99	2,14	0	0,00	0	0,00	8	30,66	
S/E	0		0		0			0		0		0		
Total	25	6,74	35	9,64	60	8,2	1,43	0	0,00	0	0,00	31	4,2	

Fuente: Instituto Nacional de Enfermedades Respiratorias (INER) "Emilio Coni", con base en los datos del Programa de Control de la Tuberculosis de la Provincia de San Juan. Ministerio de Salud, Argentina, Septiembre de 2013.

**Notificación de casos de tuberculosis, todas las formas, por grupos de edad y sexo.
Número y tasa por 100.000 habitantes, Provincia de San Juan. Bienio 2011-2012**

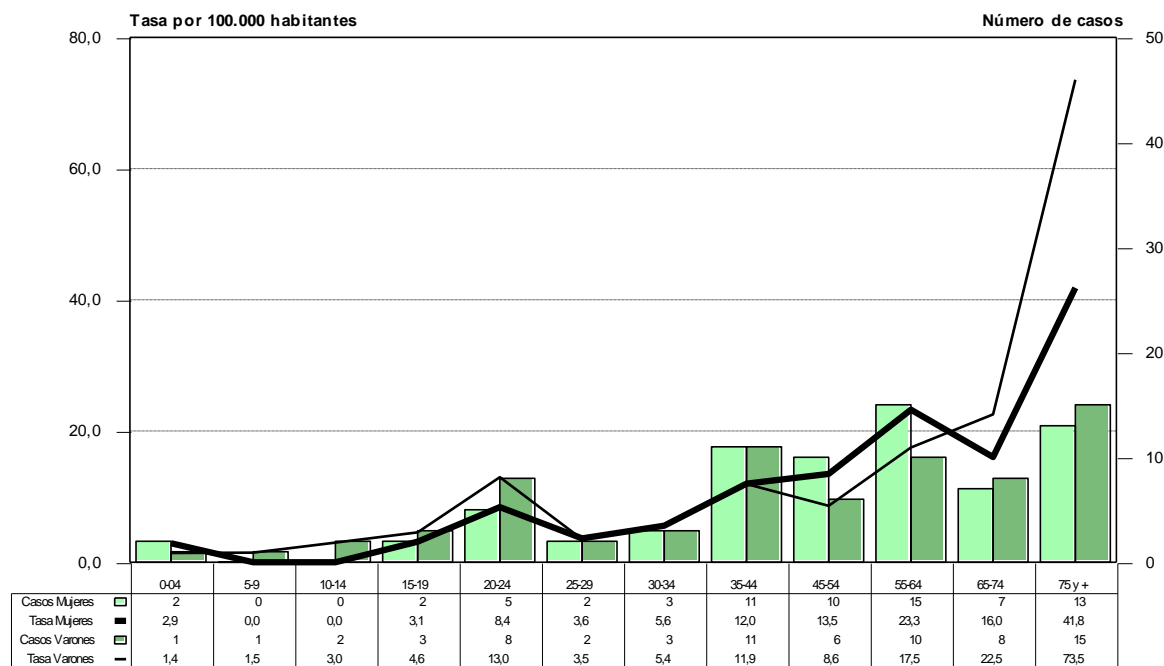

Fuente: Instituto Nacional de Enfermedades Respiratorias (INER) "Emilio Coni", con base en los datos del Programa de Control de la Tuberculosis de la Provincia de San Juan. Ministerio de Salud. Argentina. Septiembre de 2013.

Notificación de casos de tuberculosis, todas las formas y pulmonares, por departamento. Número y tasa por 100.000 habitantes. Provincia de San Juan, República Argentina, 2011 - 2012

Departamento	Todas las formas			Casos pulmonares			Confirmados por examen bacteriológico			Examen directo positivo		
	2011	2012	Tasa	2011	2012	Tasa	2011	2012	Tasa	2011	2012	Tasa
San Juan	80	60	9,78	60	47	7,47	42	34	5,31	34	31	4,54
25 de Mayo	3	2	14,33	3	2	14,33	2	2	11,46	2	2	11,46
9 de Julio	0	1	5,31	0	1	5,31	0	1	5,31	0	1	5,31
Albardón	2	1	6,16	1	0	2,05	1	0	2,05	0	0	0,00
Angaco	3	0	19,16	2	0	12,77	2	0	12,77	2	0	12,77
Calingasta	1	0	5,74	1	0	5,74	0	0	0,00	0	0	0,00
Capital	11	7	8,51	6	3	4,25	5	2	3,31	4	2	2,84
Caucete	5	3	10,17	4	3	8,90	3	2	6,36	2	2	5,08
Chimbas	6	6	6,22	5	6	5,70	3	5	4,15	3	5	4,15
Iglesia	0	1	6,33	0	1	6,33	0	1	6,33	0	1	6,33
Jachal	1	1	4,52	1	1	4,52	1	1	4,52	1	0	2,26
Pocito	10	8	17,35	9	8	16,39	8	4	11,57	6	4	9,64
Rawson	13	8	8,32	11	5	6,34	8	4	4,75	6	2	3,17
Rivadavia	14	9	11,95	7	5	6,23	6	3	4,67	5	3	4,15
San Martín	0	1	4,47	0	1	4,47	0	1	4,47	0	1	4,47
Santa Lucía	4	2	6,08	4	2	6,08	1	2	3,04	1	2	3,04
Sarmiento	4	7	24,54	3	7	22,31	1	5	13,39	1	5	13,39
Ullum	0	0	0,00	0	0	0,00	0	0	0,00	0	0	0,00
Valle Fértil	1	1	12,26	1	1	12,26	0	1	6,13	0	1	6,13
Zonda	0	0	0,00	0	0	0,00	0	0	0,00	0	0	0,00
Sin Especificar	2	2	0,00	2	1	0,00	1	0	0,00	1	0	0,00

Fuente: Instituto Nacional de Enfermedades Respiratorias (INER) "Emilio Coni", con base en los datos del Programa de Control de la Tuberculosis de la Provincia de San Juan. Ministerio de Salud, Argentina, Septiembre de 2013

**Notificación de casos de tuberculosis, todas las formas, por departamento.
Tasa bianual por 100.000 habitantes. Provincia de San Juan, 2011 - 2012**

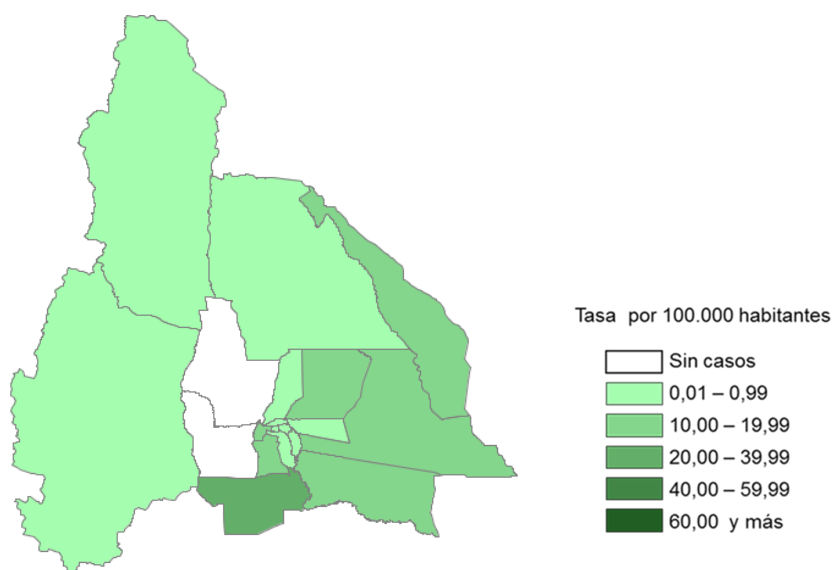

Fuente: Instituto Nacional de Enfermedades Respiratorias (INER) "Emilio Coni", con base en los datos del Programa de Control de la Tuberculosis de la Provincia de San Juan. Ministerio de Salud, Septiembre de 2013.

Evolución de la notificación de casos de tuberculosis, todas las formas, pulmonares, extra-pulmonares y meningitis tuberculosa de 0 a 4 años. Número y tasa por 100.000 habitantes. Provincia de San Juan, República Argentina, 1985 - 2012

Año	Todas las formas		Casos pulmonares		Confirmados por examen bacteriológico		Examen directo positivo		Meningitis 0 a 4 años		Casos extra-pulmonares	
	Número	Tasa	Número	Tasa	Número	Tasa	Número	Tasa	Número	Tasa	Número	Tasa
1985	190	37,20	169	33,09	117	22,91	101	19,78	0	0,00	S/I	-
1986	140	27,08	126	24,37	106	20,50	105	20,31	0	0,00	S/I	-
1987	130	24,76	112	21,33	111	21,14	110	20,95	1	1,45	S/I	-
1988	145	27,20	108	20,26	71	13,32	71	13,32	1	1,45	S/I	-
1989	111	20,56	71	13,15	52	9,63	52	9,63	0	0,00	S/I	-
1990	152	27,74	75	13,69	66	12,04	66	12,04	0	0,00	S/I	-
1991	157	29,69	82	15,51	63	11,92	63	11,92	0	0,00	S/I	-
1992	140	26,48	72	13,62	46	8,70	46	8,70	0	0,00	9	1,70
1993	110	20,13	70	12,81	53	9,70	53	9,70	0	0,00	9	1,65
1994	133	24,34	123	22,51	42	7,69	42	7,69	0	0,00	10	1,83
1995	126	22,69	120	21,61	50	9,01	50	9,01	0	0,00	6	1,08
1996	175	31,52	165	29,72	62	11,17	61	10,99	0	0,00	10	1,80
1997	154	27,26	S/I	-	S/I	-	S/I	-	S/I	-	S/I	-
1998	154	27,04	148	25,99	75	13,17	75	13,17	0	0,00	8	1,40
1999	179	31,18	161	28,00	75	13,06	73	12,72	0	0,00	18	3,14
2000	98	16,94	77	13,31	31	5,36	29	5,01	0	0,00	21	3,63
2001	77	13,21	61	10,47	50	8,58	46	7,89	0	0,00	16	2,75
2002	73	12,44	57	9,71	37	6,30	30	5,11	0	0,00	16	2,73
2003	83	14,04	62	10,49	52	8,80	44	7,44	0	0,00	19	3,21
2004	100	16,80	81	13,61	62	10,42	55	9,24	0	0,00	19	3,19
2005	58	8,70	51	7,65	36	5,40	32	4,80	0	0,00	7	1,05
2006	115	17,0	98	14,5	68	10,1	51	7,5	1	1,48	17	2,51

Año	Todas las formas		Casos pulmonares		Confirmados por examen bacteriológico		Examen directo positivo		Meningitis 0 a 4 años		Casos extra-pulmonares	
	Número	Tasa	Número	Tasa	Número	Tasa	Número	Tasa	Número	Tasa	Número	Tasa
2007	99	14,43	89	12,98	62	9,04	50	7,29	0	0,00	10	1,46
2008	90	12,94	73	10,49	36	5,18	32	4,60	0	0,00	17	2,44
2009	78	11,06	53	7,51	35	4,96	30	4,25	0	0,00	17	2,41
2010	79	11,05	58	8,11	39	5,45	33	4,62	0	0,00	19	2,66
2011	80	11,04	60	8,28	42	5,80	34	4,69	0	0,00	18	2,48
2012	60	8,17	47	6,40	34	4,63	31	4,22	0	0,00	11	1,50

Fuente: Instituto Nacional de Enfermedades Respiratorias (INER) "Emilio Coni", con base en los datos del Programa de Control de la Tuberculosis de la Provincia de San Juan. Ministerio de Salud, Argentina, Septiembre de 2013.

Tendencia de la notificación de casos de tuberculosis. Número y tasas por 100.000 habitantes. Provincia de San Juan, 1980-2012

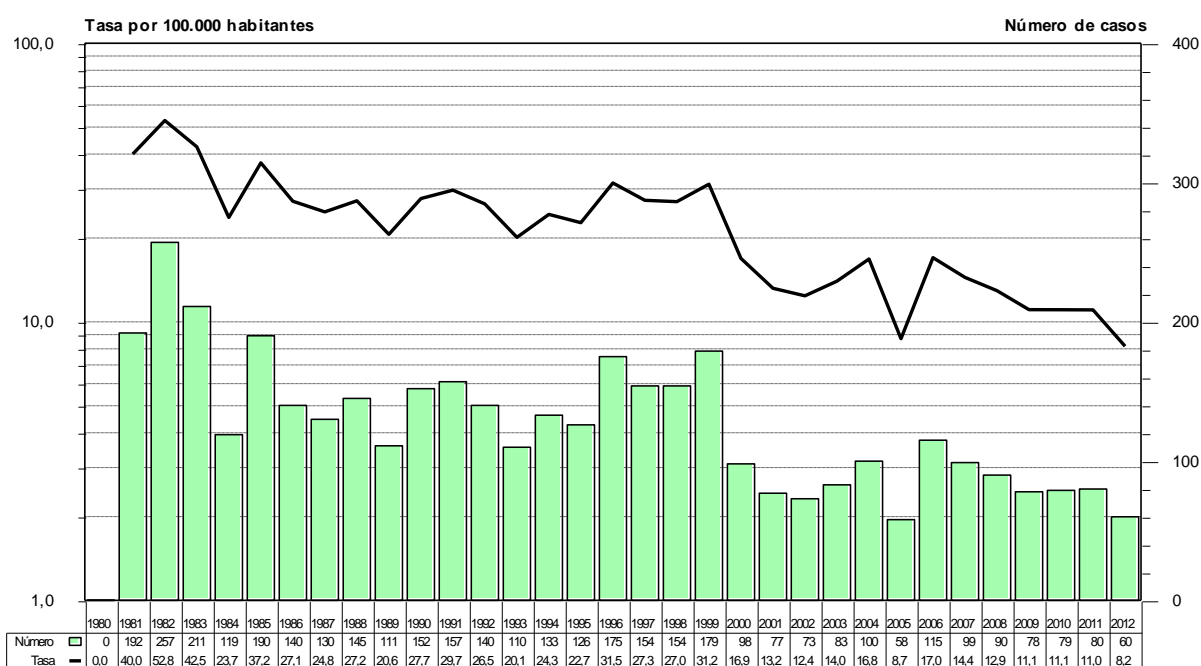

Fuente: Instituto Nacional de Enfermedades Respiratorias (INER) "Emilio Coni", con base en datos del Programa Provincial de Control de Tuba de la Provincia de San Juan. Ministerio de Salud, Argentina, Septiembre de 2013.

SAN LUIS

Notificación de casos de tuberculosis, todas las formas, pulmonares y extra-pulmonares, por grupo de edad. Número y tasa por 100.000 habitantes. Provincia de San Luis, 2012

Grupo de edad	Todas las formas		Casos pulmonares		Confirmados por examen bacteriológico		Examen directo positivo		Casos extra-pulmonares	
	Número	Tasa	Número	Tasa	Número	Tasa	Número	Tasa	Número	Tasa
0 a 4	0	0,00	0	0,00	0	0,00	0	0,00	0	0,00
5 a 9	1	2,28	0	0,00	0	0,00	0	0,00	1	2,28
10 a 14	0	0,00	0	0,00	0	0,00	0	0,00	0	0,00
15 a 19	1	2,40	1	2,40	1	2,40	1	2,40	0	0,00
20 a 24	3	7,80	3	7,80	3	7,80	3	7,80	0	0,00
25 a 29	2	5,66	2	5,66	2	5,66	2	5,66	0	0,00
30 a 34	5	13,98	2	5,59	1	2,80	1	2,80	3	8,39
35 a 44	5	8,55	5	8,55	4	6,84	4	6,84	0	0,00
45 a 54	6	12,58	5	10,48	4	8,39	4	8,39	1	2,10
55 a 64	5	13,36	3	8,02	2	5,35	2	5,35	2	5,35
65 a 74	1	4,11	1	4,11	1	4,11	1	4,11	0	0,00
75 y más	7	46,63	5	33,31	5	33,31	4	26,65	2	13,32
S/E	0		0		0		0		0	
Total	36	7,72	27	5,79	23	4,93	22	4,72	9	1,93

Fuente: Instituto Nacional de Enfermedades Respiratorias (INER) "Emilio Coni", con base en los datos del Programa de Control de la Tuberculosis de la Provincia de San Luis. Ministerio de Salud, Argentina, Septiembre de 2013.

Notificación de casos de tuberculosis, todas las formas, por grupos de edad. Número y tasas por 100.000 habitantes, Provincia de San Luis. 2002 y 2012

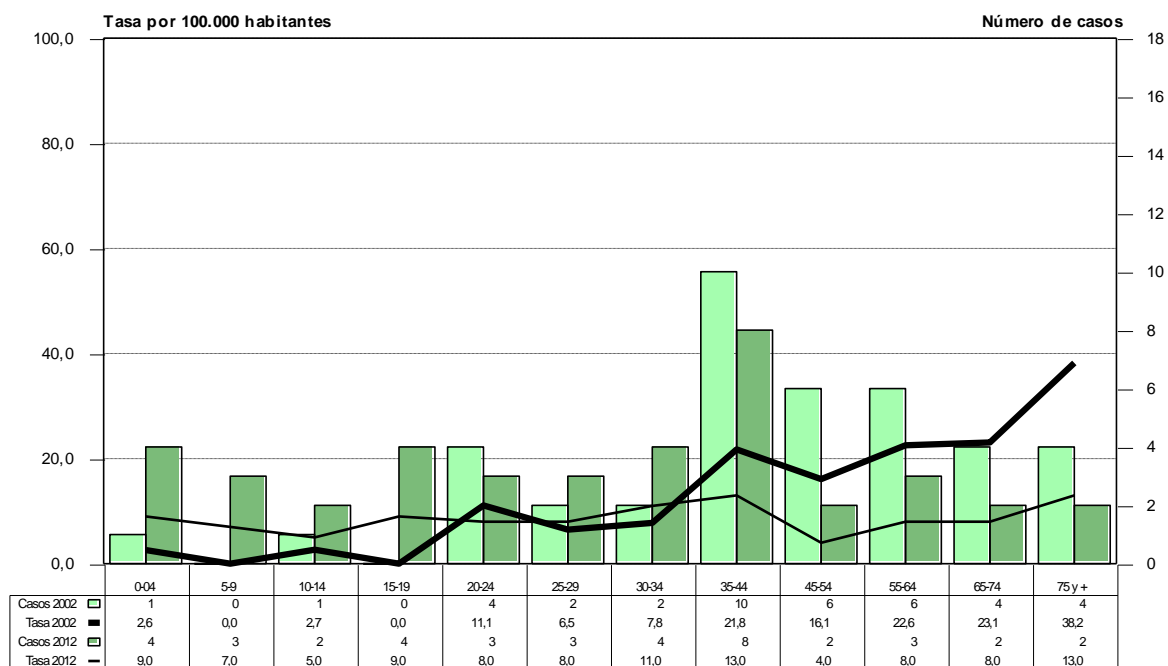

Fuente: Instituto Nacional de Enfermedades Respiratorias (INER) "Emilio Coni", con base en los datos del Programa de Control de la Tuberculosis de la Provincia de San Luis. Ministerio de Salud, Argentina, Septiembre de 2013.

**Porcentaje de casos pulmonares confirmados bacteriológicamente por grupos de edad.
San Luis - 2012**

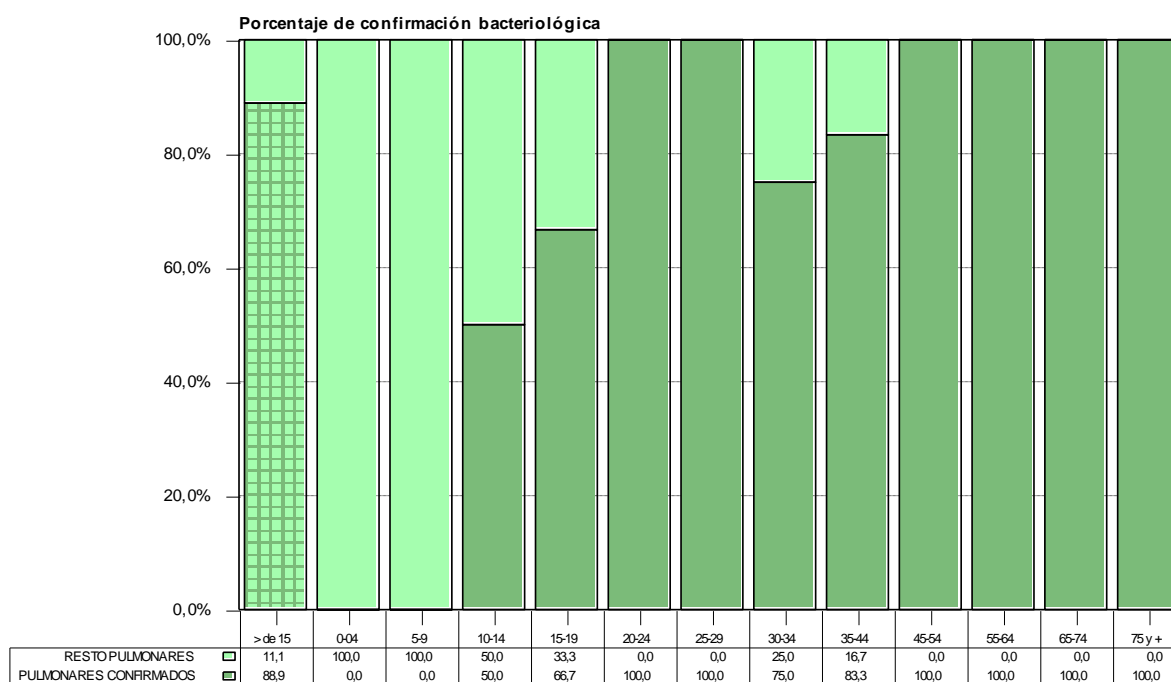

Fuente: Instituto Nacional de Enfermedades Respiratorias (INER) "Emilio Coni", con base en los datos del Programa de Control de la Tuberculosis de la Provincia de San Luis. Ministerio de Salud y Ambiente. Argentina. Septiembre de 2013.

Notificación de casos de tuberculosis, todas las formas y examen directo positivo, por grupo de edad y sexo. Número y tasa por 100.000 habitantes. Provincia de San Luis, 2012

Grupo de edad	Todas las formas							Examen directo positivo						
	Mujeres		Varones		Total		Razón de tasas	Mujeres		Varones		Total		Razón de tasas
	Número	Tasa	Número	Tasa	Número	Tasa		Número	Tasa	Número	Tasa	Número	Tasa	
0 a 4	1	4,41	3	12,62	4	8,61	2,86	0	0,00	0	0,00	0	0,00	
5 a 9	1	4,59	2	8,78	3	6,73	1,91	0	0,00	0	0,00	0	0,00	
10 a 14	2	9,43	0	0,00	2	4,63	0,00	1	4,71	0	0,00	1	2,32	0,00
15 a 19	2	9,64	2	9,35	4	9,49	0,97	1	4,82	1	4,68	2	4,75	0,97
20 a 24	2	10,32	1	4,99	3	7,62	0,48	2	10,32	1	4,99	3	7,62	0,48
25 a 29	1	5,62	2	10,84	3	8,28	1,93	1	5,62	2	10,84	3	8,28	1,93
30 a 34	3	16,99	1	5,51	4	11,17	0,32	2	11,33	1	5,51	3	8,38	0,49
35 a 44	5	16,77	3	9,73	8	13,19	0,58	3	10,06	2	6,49	5	8,24	0,64
45 a 54	0	0,00	2	8,16	2	4,10		0	0,00	1	4,08	1	2,05	
55 a 64	0	0,00	3	15,92	3	7,81		0	0,00	2	10,61	2	5,21	
65 a 74	1	7,45	1	8,50	2	7,94	1,14	0	0,00	0	0,00	0	0,00	
75 y más	1	10,80	1	15,89	2	12,86	1,47	0	0,00	1	15,89	1	6,43	
S/E	0		0		0			0		0		0		
Total	19	8,00	21	8,79	40	8,4	1,10	10	4,21	11	4,61	21	4,4	1,09

Fuente: Instituto Nacional de Enfermedades Respiratorias (INER) "Emilio Coni", con base en los datos del Programa de Control de la Tuberculosis de la Provincia de San Luis. Ministerio de Salud, Argentina, Septiembre de 2013.

**Notificación de casos de tuberculosis, todas las formas, por grupos de edad y sexo.
Número y tasas por 100.000 habitantes, Provincia de San Luis. Bienio 2011-2012**

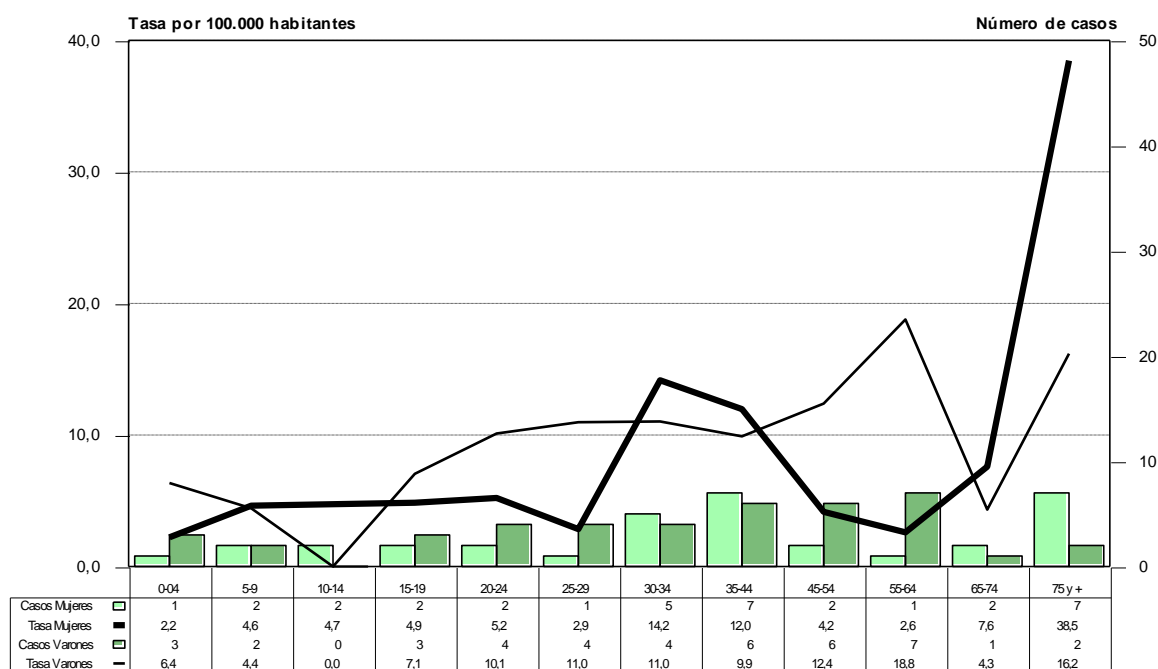

Fuente: Instituto Nacional de Enfermedades Respiratorias (INER) "Emilio Coni", con base en los datos del Programa de Control de la Tuberculosis de la Provincia de San Luis. Ministerio de Salud. Argentina. Septiembre de 2013.

Notificación de casos de tuberculosis, todas las formas y pulmonares, por departamento. Número y tasa por 100.000 habitantes. Provincia de San Luis, República Argentina, 2011 - 2012

Departamento	Todas las formas			Casos pulmonares			Confirmados por examen bacteriológico			Examen directo positivo		
	2011	2012	Tasa	2011	2012	Tasa	2011	2012	Tasa	2011	2012	Tasa
San Luis	36	40	8,38	27	36	6,95	23	25	5,29	22	21	4,74
Ayacucho	4	0	10,73	3	0	8,05	3	0	8,05	3	0	8,05
Belgrano	0	1	13,32	0	1	13,32	0	1	13,32	0	0	0,00
Capital	15	26	9,36	9	24	7,54	8	15	5,25	7	12	4,34
Chacabuco	0	0	0,00	0	0	0,00	0	0	0,00	0	0	0,00
Coronel Pringles	0	0	0,00	0	0	0,00	0	0	0,00	0	0	0,00
Gral. Pedernera	16	2	6,83	14	2	6,07	12	2	5,32	12	2	5,32
Gob. Dupuy	1	9	38,56	1	7	30,85	0	6	23,14	0	6	23,14
Junín	0	2	3,65	0	2	3,65	0	1	1,82	0	1	1,82
Lib. Gral San Martín	0	0	0,00	0	0	0,00	0	0	0,00	0	0	0,00
Sin Especificar	0	0	0,00	0	0	0,00	0	0	0,00	0	0	0,00

Fuente: Instituto Nacional de Enfermedades Respiratorias (INER) "Emilio Coni", con base en los datos del Programa de Control de la Tuberculosis de la Provincia de San Luis. Ministerio de Salud, Argentina, Septiembre de 2013.

**Notificación de casos de tuberculosis, todas las formas, por departamento.
Tasa bianual por 100.000 habitantes. Provincia de San Luis, 2011 - 2012**

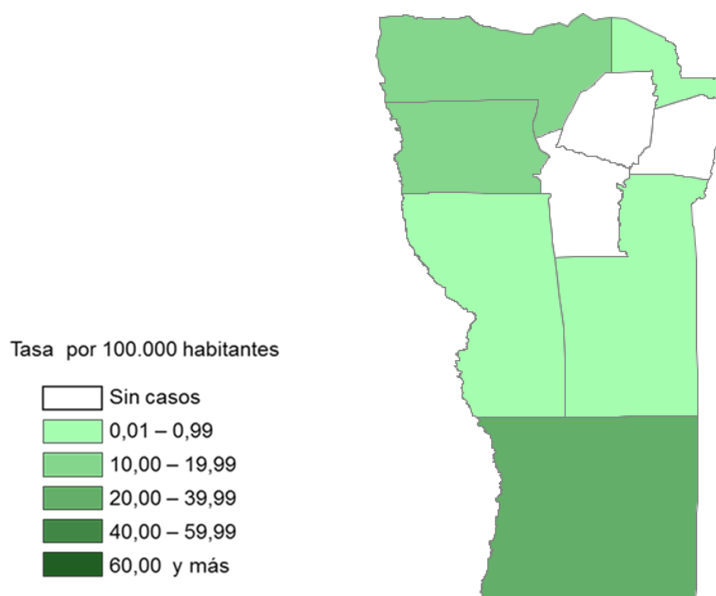

Fuente: Instituto Nacional de Enfermedades Respiratorias (INER) “Emilio Coni”, con base en los datos del Programa de Control de la Tuberculosis de la Provincia de San Luis. Ministerio de Salud, Septiembre de 2013.

Evolución de la notificación de casos de tuberculosis, todas las formas, pulmonares, extra-pulmonares y meningitis tuberculosa de 0 a 4 años. Número y tasa por 100.000 habitantes. Provincia de San Luis, República Argentina, 1985 - 2012

Año	Todas las formas		Casos pulmonares		Confirmados por examen bacteriológico		Examen directo positivo		Meningitis 0 a 4 años		Casos extra-pulmonares	
	Número	Tasa	Número	Tasa	Número	Tasa	Número	Tasa	Número	Tasa	Número	Tasa
1985	53	22,46	49	20,77	27	11,44	26	11,02	0	0,00	S/I	-
1986	54	22,50	44	18,33	32	13,33	29	12,08	0	0,00	S/I	-
1987	49	20,16	41	16,87	31	12,76	31	12,76	0	0,00	S/I	-
1988	37	14,98	36	14,57	24	9,72	23	9,31	0	0,00	S/I	-
1989	66	26,40	58	23,20	25	10,00	25	10,00	0	0,00	S/I	-
1990	44	17,32	40	15,75	22	8,66	21	8,27	0	0,00	S/I	-
1991	113	39,45	97	33,86	44	15,36	44	15,36	0	0,00	S/I	-
1992	60	20,95	53	18,50	24	8,38	20	6,98	0	0,00	6	2,09
1993	91	29,97	71	23,38	26	8,56	24	7,90	0	0,00	7	2,31
1994	89	29,31	76	25,03	31	10,21	30	9,88	0	0,00	11	3,62
1995	73	22,68	68	21,13	31	9,63	29	9,01	0	0,00	4	1,24
1996	68	21,13	56	17,40	25	7,77	24	7,46	0	0,00	10	3,11
1997	44	13,01	34	10,05	16	4,73	15	4,43	0	0,00	10	2,96
1998	54	15,58	47	13,56	30	8,66	30	8,66	0	0,00	7	2,02
1999	45	12,68	33	9,02	13	3,70	13	3,66	0	0,00	12	3,38
2000	49	13,49	43	11,83	24	6,61	22	6,05	0	0,00	5	1,38
2001	24	6,45	19	5,11	12	3,23	12	3,23	0	0,00	5	1,34
2002	40	10,52	36	9,47	21	5,52	21	5,52	0	0,00	4	1,05
2003	59	15,18	57	14,66	31	7,97	31	7,97	0	0,00	1	0,26
2004	61	15,36	52	13,09	12	3,02	11	2,77	0	0,00	6	1,51
2005	73	17,84	60	14,66	27	6,60	24	5,86	0	0,00	13	3,18
2006	68	16,24	59	14,09	28	6,69	27	6,45	0	0,00	9	2,15

Año	Todas las formas		Casos pulmonares		Confirmados por examen bacteriológico		Examen directo positivo		Meningitis 0 a 4 años		Casos extra-pulmonares	
	Número	Tasa	Número	Tasa	Número	Tasa	Número	Tasa	Número	Tasa	Número	Tasa
2007	70	16,34	61	14,24	36	8,41	36	8,41	0	0,00	9	2,10
2008	53	12,11	49	11,19	33	7,54	33	7,54	0	0,00	4	0,91
2009	53	11,85	51	11,40	25	5,59	22	4,92	0	0,00	1	0,22
2010	37	8,10	31	6,79	23	5,04	18	3,94	0	0,00	6	1,31
2011	36	7,72	27	5,79	23	4,93	22	4,72	0	0,00	9	1,93
2012	40	8,40	36	7,56	25	5,25	21	4,41	0	0,00	4	0,84

Fuente: Instituto Nacional de Enfermedades Respiratorias (INER) "Emilio Coni", con base en los datos del Programa de Control de la Tuberculosis de la Provincia de San Luis. Ministerio de Salud, Argentina, Septiembre de 2013.

Tendencia de la notificación de casos de tuberculosis. Número y tasa por 100.000 habitantes. Provincia de San Luis, 1980 - 2012

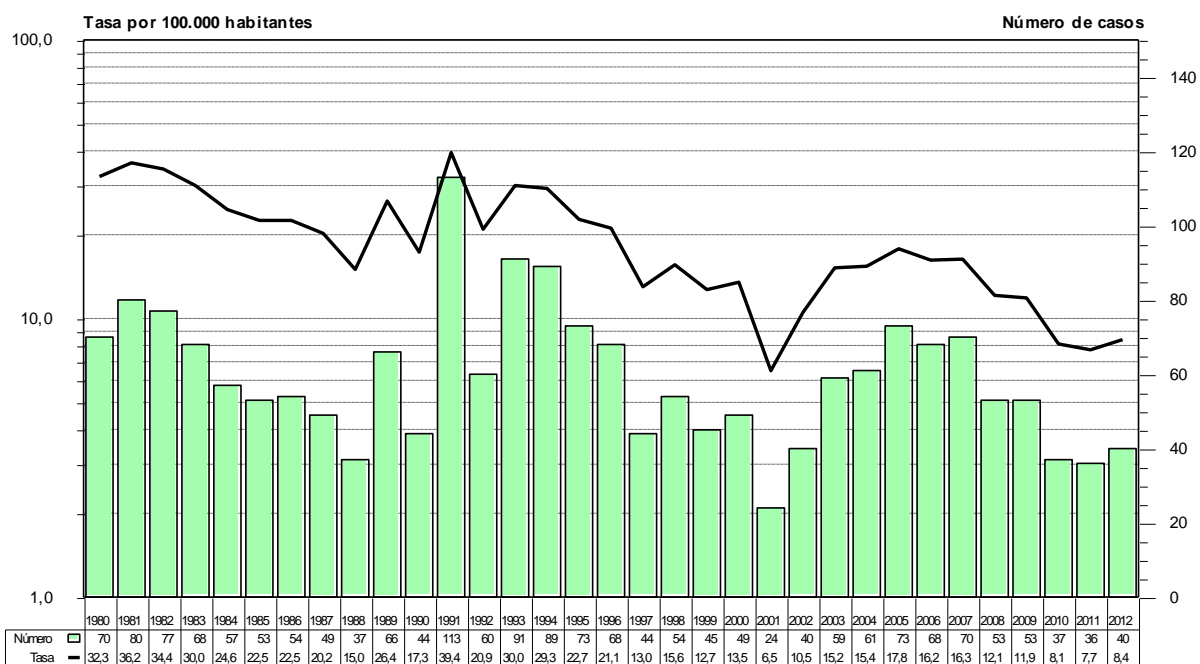

Fuente: Instituto Nacional de Enfermedades Respiratorias (INER) "Emilio Coni", con base en datos del Programa Provincial de Control de Tuberculosis de la Provincia de San Luis. Ministerio de Salud, Argentina, Septiembre de 2013.

SANTA CRUZ

Notificación de casos de tuberculosis, todas las formas, pulmonares y extra-pulmonares, por grupo de edad. Número y tasa por 100.000 habitantes. Provincia de Santa Cruz, República Argentina, 2012

Grupo de edad	Todas las formas		Casos pulmonares		Confirmados por examen bacteriológico		Examen directo positivo		Casos extra-pulmonares	
	Número	Tasa	Número	Tasa	Número	Tasa	Número	Tasa	Número	Tasa
0 a 4	1	4,41	1	4,41	0	0,00	0	0,00	0	0,00
5 a 9	1	4,49	1	4,49	0	0,00	0	0,00	0	0,00
10 a 14	0	0,00	0	0,00	0	0,00	0	0,00	0	0,00
15 a 19	9	41,49	6	27,66	4	18,44	4	18,44	3	13,83
20 a 24	7	34,21	5	24,43	4	19,55	4	19,55	2	9,77
25 a 29	8	43,23	6	32,42	4	21,62	4	21,62	2	10,81
30 a 34	12	65,55	12	65,55	8	43,70	8	43,70	0	0,00
35 a 44	15	42,96	13	37,24	10	28,64	10	28,64	2	5,73
45 a 54	16	58,30	16	58,30	11	40,08	11	40,08	0	0,00
55 a 64	7	37,92	5	27,08	4	21,67	4	21,67	2	10,83
65 a 74	15	147,88	14	138,02	11	108,45	8	78,87	1	9,86
75 y más	7	126,96	6	108,82	2	36,27	2	36,27	1	18,14
S/E	0		0		0		0		0	
Total	98	40,4	85	35,1	58	23,9	55	22,7	13	5,4

Fuente: Instituto Nacional de Enfermedades Respiratorias (INER) "Emilio Coni", con base en los datos del Programa de Control de la Tuberculosis de la Provincia de Santa Cruz. Ministerio de Salud, Argentina, Septiembre de 2013.

Notificación de casos de tuberculosis, todas las formas, por grupos de edad. Número y tasas por 100.000 habitantes, Provincia de Santa Cruz. 2002 y 2012

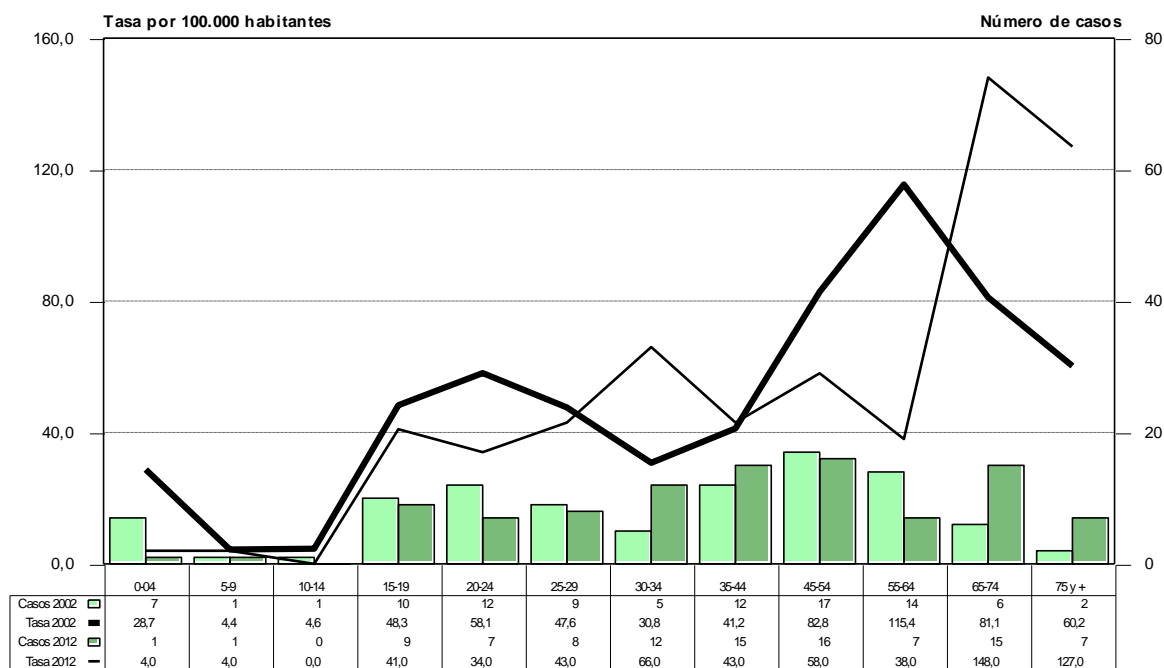

Fuente: Instituto Nacional de Enfermedades Respiratorias (INER) "Emilio Coni", con base en los datos del Programa de Control de la Tuberculosis de la Provincia de Santa Cruz. Ministerio de Salud. Argentina. Septiembre de 2013.

**Porcentaje de casos pulmonares confirmados bacteriológicamente por grupos de edad.
Santa Cruz - 2012**

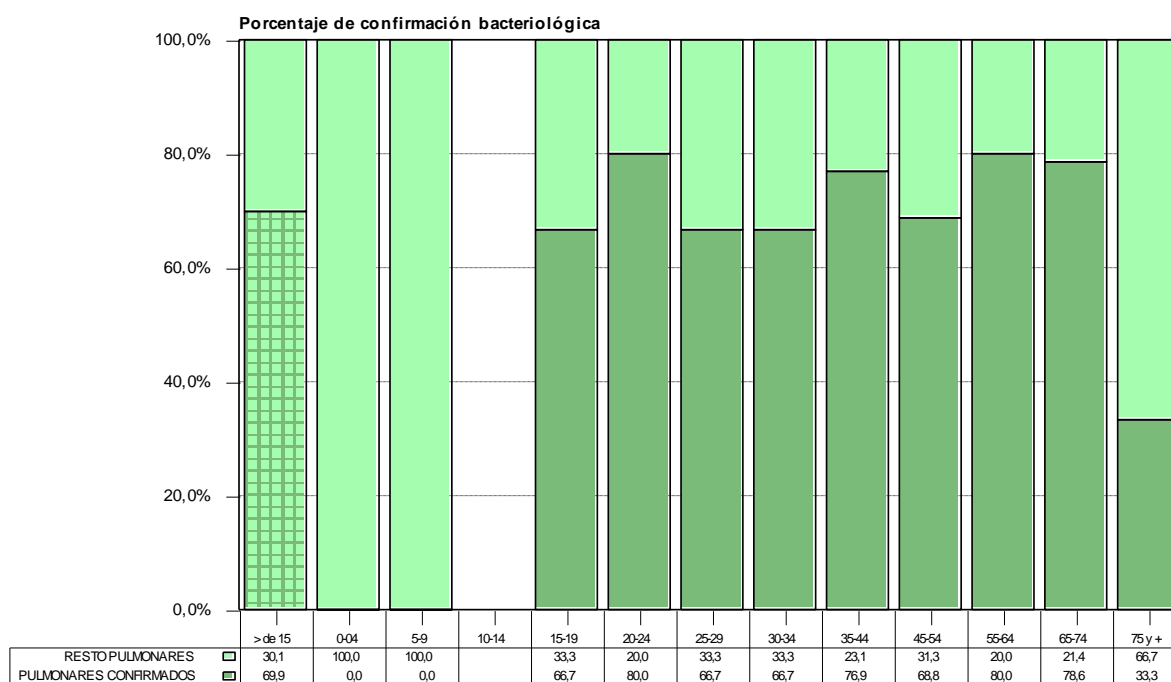

Fuente: Instituto Nacional de Enfermedades Respiratorias (INER) "Emilio Coni", con base en los datos del Programa de Control de la Tuberculosis de la Provincia de Santa Cruz. Ministerio de Salud y Ambiente. Argentina. Septiembre de 2013.

Notificación de casos de tuberculosis, todas las formas y examen directo positivo, por grupo de edad y sexo. Número y tasa por 100.000 habitantes. Provincia de Santa Cruz, República Argentina, 2012

Grupo de edad	Todas las formas							Examen directo positivo						
	Mujeres		Varones		Total		Razón de tasas	Mujeres		Varones		Total		Razón de tasas
	Número	Tasa	Número	Tasa	Número	Tasa		Número	Tasa	Número	Tasa	Número	Tasa	
0 a 4	1	8,98	0	0,00	1	4,41	0,00	0	0,00	0	0,00	0	0,00	
5 a 9	0	0,00	1	8,83	1	4,49		0	0,00	0	0,00	0	0,00	
10 a 14	0	0,00	0	0,00	0	0,00		0	0,00	0	0,00	0	0,00	
15 a 19	6	56,06	3	27,30	9	41,49	0,49	2	18,69	2	18,20	4	18,44	0,97
20 a 24	4	39,92	3	28,73	7	34,21	0,72	2	19,96	2	19,15	4	19,55	0,96
25 a 29	1	11,14	7	73,43	8	43,23	6,59	1	11,14	3	31,47	4	21,62	2,82
30 a 34	4	44,75	8	85,40	12	65,55	1,91	2	22,38	6	64,05	8	43,70	2,86
35 a 44	4	22,96	11	62,89	15	42,96	2,74	3	17,22	7	40,02	10	28,64	2,32
45 a 54	7	51,89	9	64,50	16	58,30	1,24	5	37,07	6	43,00	11	40,08	1,16
55 a 64	1	10,93	6	64,43	7	37,92	5,89	1	10,93	3	32,21	4	21,67	2,95
65 a 74	4	75,55	11	226,86	15	147,88	3,00	2	37,78	6	123,74	8	78,87	3,28
75 y más	1	31,16	6	260,33	7	126,96	8,35	0	0,00	2	86,78	2	36,27	
S/E	0		0		0			0		0		0		
Total	33	27,49	65	53,16	98	40,4	1,93	18	15,00	37	30,26	55	22,7	2,02

Fuente: Instituto Nacional de Enfermedades Respiratorias (INER) "Emilio Coni", con base en los datos del Programa de Control de la Tuberculosis de la Provincia de Santa Cruz. Ministerio de Salud, Argentina, Septiembre de 2013.

**Notificación de casos de tuberculosis, todas las formas, por grupos de edad y sexo.
Número y tasas por 100.000 habitantes, Provincia de Santa Cruz. Bienio 2011-2012**

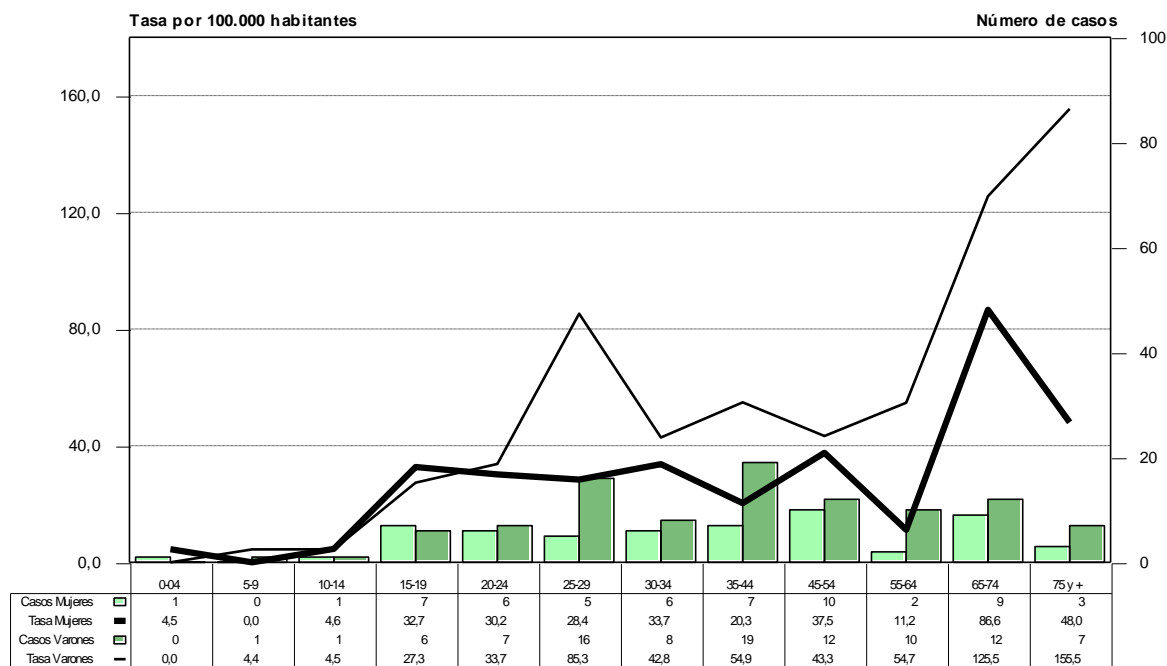

Fuente: Instituto Nacional de Enfermedades Respiratorias (INER) "Emilio Coni", con base en los datos del Programa de Control de la Tuberculosis de la Provincia de Santa Cruz. Ministerio de Salud. Argentina. Septiembre de 2013.

Notificación de casos de tuberculosis, todas las formas y pulmonares, por departamento. Número y tasa por 100.000 habitantes. Provincia de Santa Cruz, República Argentina, 2011 - 2012

Departamento	Todas las formas			Casos pulmonares			Confirmados por examen bacteriológico			Examen directo positivo		
	2011	2012	Tasa	2011	2012	Tasa	2011	2012	Tasa	2011	2012	Tasa
Santa Cruz	58	98	33,06	51	85	28,82	39	58	20,56	34	55	18,86
Corpen Aike	2	3	28,14	2	3	28,14	1	2	16,88	1	2	16,88
Deseado	26	39	36,18	22	35	31,73	14	24	21,15	13	24	20,59
Guer Aike	25	45	32,58	22	36	27,00	19	24	20,02	16	21	17,22
Lago Argentino	2	3	22,25	2	3	22,25	2	2	17,80	2	2	17,80
Lago Buenos Aires	1	0	6,64	1	0	6,64	1	0	6,64	1	0	6,64
Magallanes	1	1	12,79	1	1	12,79	1	1	12,79	1	1	12,79
Río Chico	0	5	77,84	0	5	77,84	0	4	62,27	0	4	62,27
Sin Especificar	1	2	0,00	1	2	0,00	1	1	0,00	0	1	0,00

Fuente: Instituto Nacional de Enfermedades Respiratorias (INER) "Emilio Coni", con base en los datos del Programa de Control de la Tuberculosis de la Provincia de Santa Cruz. Ministerio de Salud, Argentina, Septiembre de 2013.

**Notificación de casos de tuberculosis, todas las formas, por departamento.
Tasa bianual por 100.000 habitantes. Provincia de Santa Cruz, 2011 - 2012**

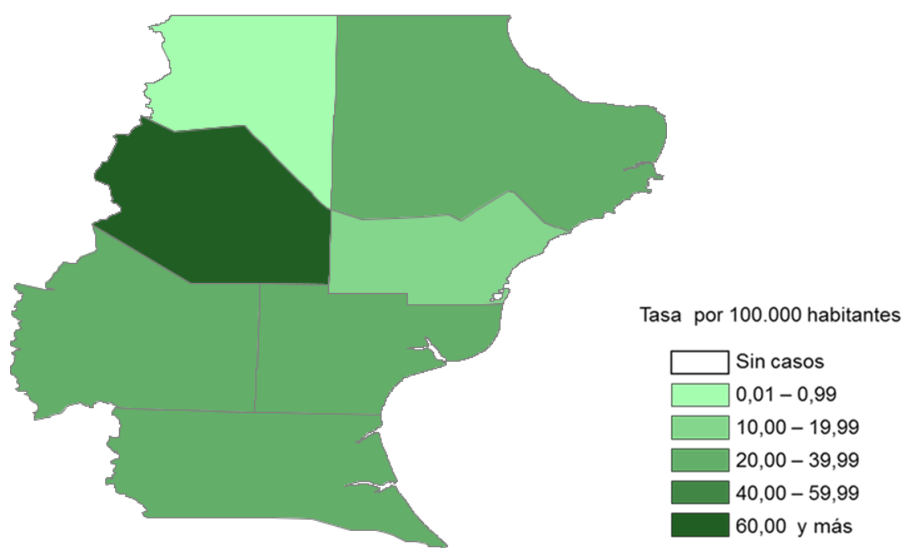

Fuente: Instituto Nacional de Enfermedades Respiratorias (INER) “Emilio Coni”, con base en los datos del Programa de Control de la Tuberculosis de la Provincia de Santa Cruz. Ministerio de Salud, Septiembre de 2013.

Evolución de la notificación de casos de tuberculosis, todas las formas, pulmonares, extra-pulmonares y meningitis tuberculosa de 0 a 4 años. Número y tasa por 100.000 habitantes. Provincia de Santa Cruz, República Argentina, 1985 - 2012

Año	Todas las formas		Casos pulmonares		Confirmados por examen bacteriológico		Examen directo positivo		Meningitis 0 a 4 años		Casos extra-pulmonares	
	Número	Tasa	Número	Tasa	Número	Tasa	Número	Tasa	Número	Tasa	Número	Tasa
1985	157	117,34	120	89,69	70	52,32	65	48,58	0	0,00	S/I	-
1986	133	97,08	97	70,80	67	48,91	64	46,72	0	0,00	S/I	-
1987	150	107,14	119	85,00	82	58,57	78	55,71	0	0,00	S/I	-
1988	120	83,33	86	59,72	62	43,06	62	43,06	0	0,00	S/I	-
1989	85	57,43	76	51,35	41	27,70	39	26,35	0	0,00	S/I	-
1990	109	71,71	90	59,21	43	28,29	42	27,63	1	5,56	S/I	-
1991	99	61,94	85	53,18	49	30,66	44	27,53	0	0,00	S/I	-
1992	119	74,45	97	60,69	51	31,91	45	28,15	0	0,00	20	12,51
1993	113	66,15	90	52,69	48	28,10	47	27,52	0	0,00	21	12,29
1994	95	55,62	82	48,01	54	31,61	52	30,44	0	0,00	11	6,44
1995	105	57,95	85	46,91	40	22,08	37	20,42	0	0,00	17	9,38
1996	104	57,40	76	41,94	44	24,28	41	22,63	0	0,00	27	14,90
1997	115	60,12	97	50,71	37	19,34	37	19,34	0	0,00	18	9,41
1998	95	48,36	78	39,71	42	21,38	41	20,87	1	4,54	17	8,65
1999	74	36,70	56	27,77	31	15,37	31	15,37	0	0,00	18	8,93
2000	87	42,05	72	34,80	42	20,30	42	20,30	0	0,00	15	7,25
2001	104	48,98	89	41,92	47	22,14	46	21,67	0	0,00	15	7,07
2002	96	44,09	75	34,45	51	23,42	45	20,67	0	0,00	21	9,64
2003	99	44,40	75	33,60	51	22,90	51	22,90	0	0,00	24	10,76
2004	98	42,88	67	29,31	49	21,44	46	20,13	0	0,00	31	13,56
2005	90	42,09	74	34,60	60	28,06	54	25,25	0	0,00	16	7,48
2006	88	40,39	79	36,26	66	30,29	60	27,54	0	0,00	9	4,13

Año	Todas las formas		Casos pulmonares		Confirmados por examen bacteriológico		Examen directo positivo		Meningitis 0 a 4 años		Casos extra-pulmonares	
	Número	Tasa	Número	Tasa	Número	Tasa	Número	Tasa	Número	Tasa	Número	Tasa
2007	77	34,69	59	26,58	49	22,08	44	19,83	0	0,00	18	8,11
2008	64	28,32	55	24,34	50	22,12	45	19,91	0	0,00	9	3,98
2009	65	28,26	49	21,30	38	16,52	38	16,52	0	0,00	12	5,22
2010	70	29,90	55	23,50	38	16,23	35	14,95	0	0,00	9	3,84
2011	58	24,35	51	21,41	39	16,37	34	14,27	0	0,00	5	2,10
2012	98	40,45	85	35,08	58	23,94	55	22,70	0	0,00	13	5,37

Fuente: Instituto Nacional de Enfermedades Respiratorias (INER) "Emilio Coni", con base en los datos del Programa de Control de la Tuberculosis de la Provincia de Santa Cruz. Ministerio de Salud, Argentina, Septiembre de 2013.

Tendencia de la notificación de casos de tuberculosis. Número y tasas por 100.000 habitantes. Provincia de Santa Cruz, 1980-2012

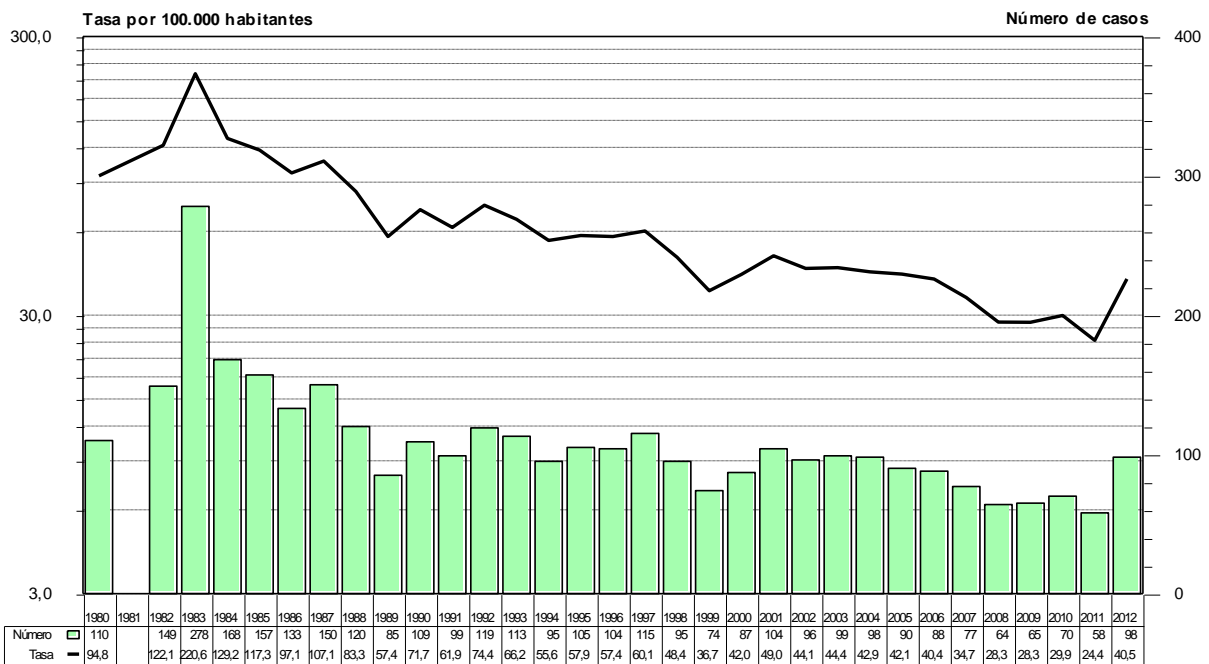

Fuente: Instituto Nacional de Enfermedades Respiratorias (INER) "Emilio Coni", con base en datos del Programa Provincial de Control de Tuberculosis de la Provincia de Santa Cruz. Ministerio de Salud, Argentina, Septiembre de 2013.

SANTA FE

Notificación de casos de tuberculosis, todas las formas, pulmonares y extra-pulmonares, por grupo de edad. Número y tasa por 100.000 habitantes. Provincia de Santa Fe, República Argentina, 2012

Grupo de edad	Todas las formas		Casos pulmonares		Confirmados por examen bacteriológico		Examen directo positivo		Casos extra-pulmonares	
	Número	Tasa	Número	Tasa	Número	Tasa	Número	Tasa	Número	Tasa
0 a 4	7	2,78	7	2,78	2	0,79	0	0,00	0	0,00
5 a 9	7	2,82	6	2,42	1	0,40	0	0,00	1	0,40
10 a 14	10	3,98	6	2,39	5	1,99	4	1,59	4	1,59
15 a 19	46	17,55	33	12,59	29	11,06	29	11,06	13	4,96
20 a 24	71	26,19	54	19,92	50	18,45	45	16,60	17	6,27
25 a 29	58	21,34	48	17,66	47	17,29	45	16,56	10	3,68
30 a 34	46	17,13	34	12,66	33	12,29	30	11,17	12	4,47
35 a 44	65	15,23	48	11,25	46	10,78	41	9,61	16	3,75
45 a 54	54	14,96	48	13,30	44	12,19	40	11,08	6	1,66
55 a 64	52	16,72	46	14,79	44	14,14	40	12,86	5	1,61
65 a 74	33	14,63	29	12,85	25	11,08	22	9,75	4	1,77
75 y más	16	9,06	15	8,50	15	8,50	14	7,93	1	0,57
S/E	0		0		0		0		0	
Total	465	14,0	374	11,2	341	10,3	310	9,3	89	2,7

Fuente: Instituto Nacional de Enfermedades Respiratorias (INER) "Emilio Coni", con base en los datos del Programa de Control de la Tuberculosis de la Provincia de Santa Fe. Ministerio de Salud, Argentina, Septiembre de 2013.

Notificación de casos de tuberculosis, todas las formas, por grupos de edad. Número y tasas por 100.000 habitantes, Provincia de Santa Fe. 2002 y 2012

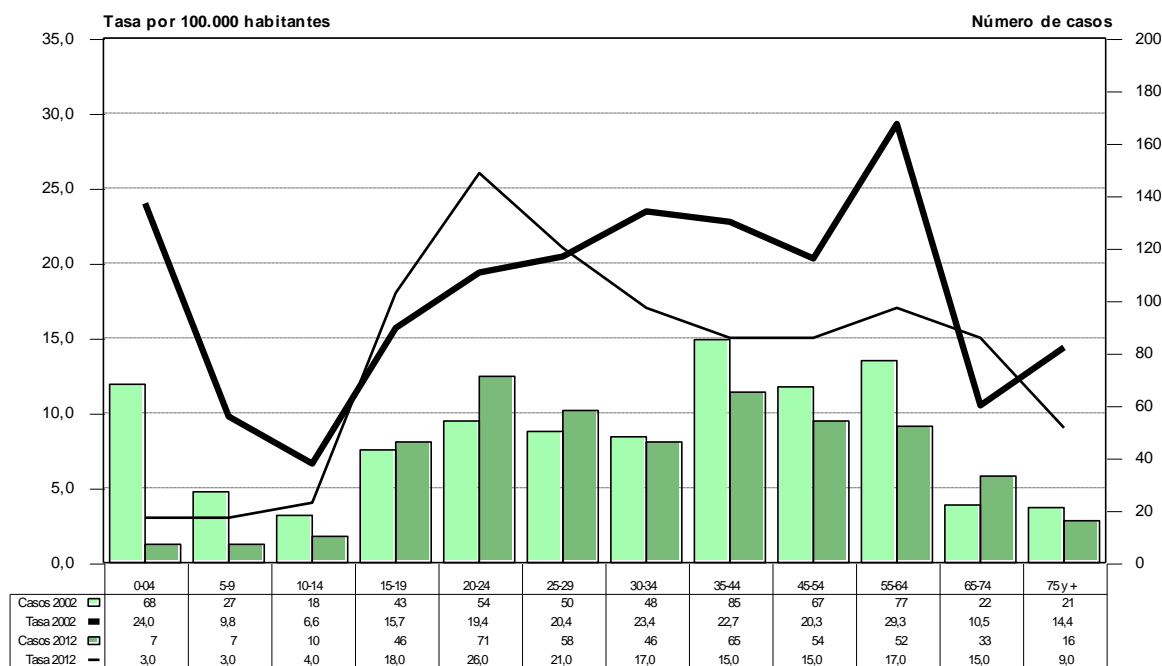

Fuente: Instituto Nacional de Enfermedades Respiratorias (INER) "Emilio Coni", con base en los datos del Programa de Control de la Tuberculosis de la Provincia de Santa Fe. Ministerio de Salud, Argentina, Septiembre de 2013.

**Porcentaje de casos pulmonares confirmados bacteriológicamente por grupos de edad.
Santa Fe - 2012**

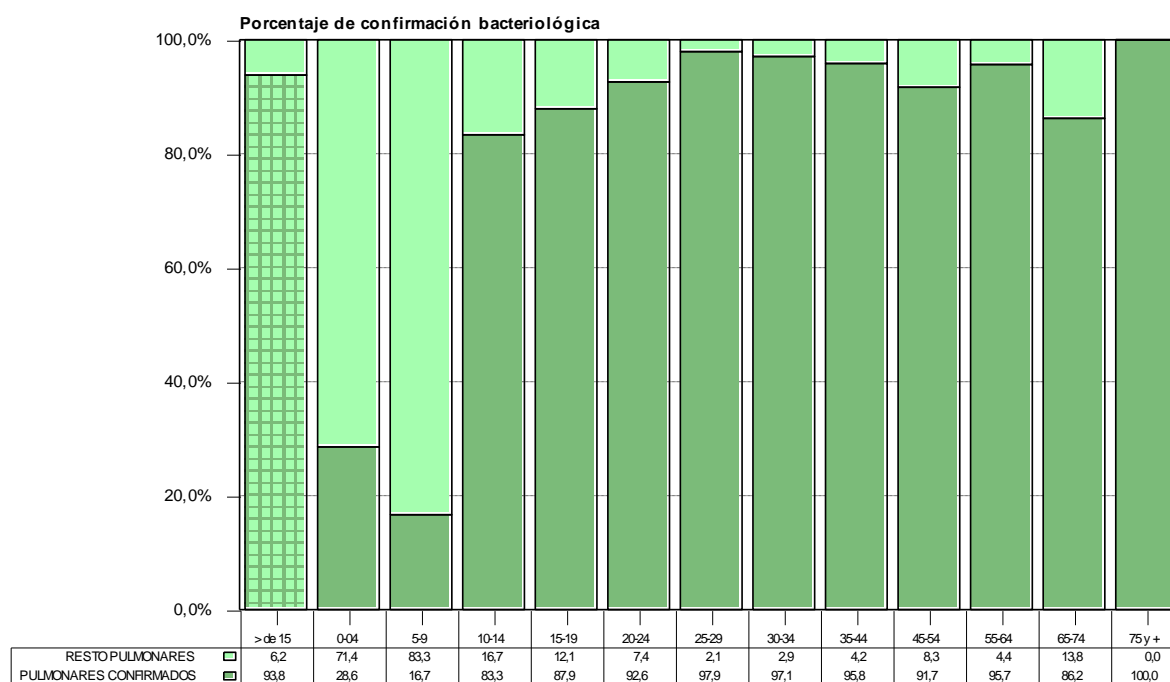

Fuente: Instituto Nacional de Enfermedades Respiratorias (INER) "Emilio Coni", con base en los datos del Programa de Control de la Tuberculosis de la Provincia de Santa Fe. Ministerio de Salud y Ambiente. Argentina. Septiembre de 2013.

Notificación de casos de tuberculosis, todas las formas y examen directo positivo, por grupo de edad y sexo. Número y tasa por 100.000 habitantes. Provincia de Santa Fe, República Argentina, 2012

Grupo de edad	Todas las formas							Examen directo positivo						
	Mujeres		Varones		Total		Razón de tasas	Mujeres		Varones		Total		Razón de tasas
	Número	Tasa	Número	Tasa	Número	Tasa		Número	Tasa	Número	Tasa	Número	Tasa	
0 a 4	2	1,62	5	3,90	7	2,78	2,41	0	0,00	0	0,00	0	0,00	
5 a 9	2	1,64	5	3,96	7	2,82	2,41	0	0,00	0	0,00	0	0,00	
10 a 14	2	1,62	8	6,27	10	3,98	3,87	0	0,00	4	3,14	4	1,59	
15 a 19	21	16,26	25	18,80	46	17,55	1,16	12	9,29	17	12,78	29	11,06	1,38
20 a 24	26	19,46	45	32,73	71	26,19	1,68	17	12,73	28	20,37	45	16,60	1,60
25 a 29	17	12,71	41	29,71	58	21,34	2,34	15	11,21	30	21,74	45	16,56	1,94
30 a 34	16	12,06	30	22,09	46	17,13	1,83	10	7,54	20	14,72	30	11,17	1,95
35 a 44	23	10,80	42	19,63	65	15,23	1,82	16	7,52	25	11,68	41	9,61	1,55
45 a 54	21	11,41	33	18,67	54	14,96	1,64	16	8,69	24	13,57	40	11,08	1,56
55 a 64	13	7,93	39	26,52	52	16,72	3,35	10	6,10	30	20,40	40	12,86	3,35
65 a 74	15	11,82	18	18,24	33	14,63	1,54	8	6,30	14	14,18	22	9,75	2,25
75 y más	7	5,99	9	15,11	16	9,06	2,52	7	5,99	7	11,75	14	7,93	1,96
S/E	0		0		0			0		0		0		
Total	165	9,69	300	18,49	465	14,0	1,91	111	6,52	199	12,27	310	9,3	1,88

Fuente: Instituto Nacional de Enfermedades Respiratorias (INER) "Emilio Coni", con base en los datos del Programa de Control de la Tuberculosis de la Provincia de Santa Fe. Ministerio de Salud, Argentina, Septiembre de 2013.

**Notificación de casos de tuberculosis, todas las formas, por grupos de edad y sexo.
Número y tasas por 100.000 habitantes, Provincia de Santa Fe. Bienio 2011-2012**

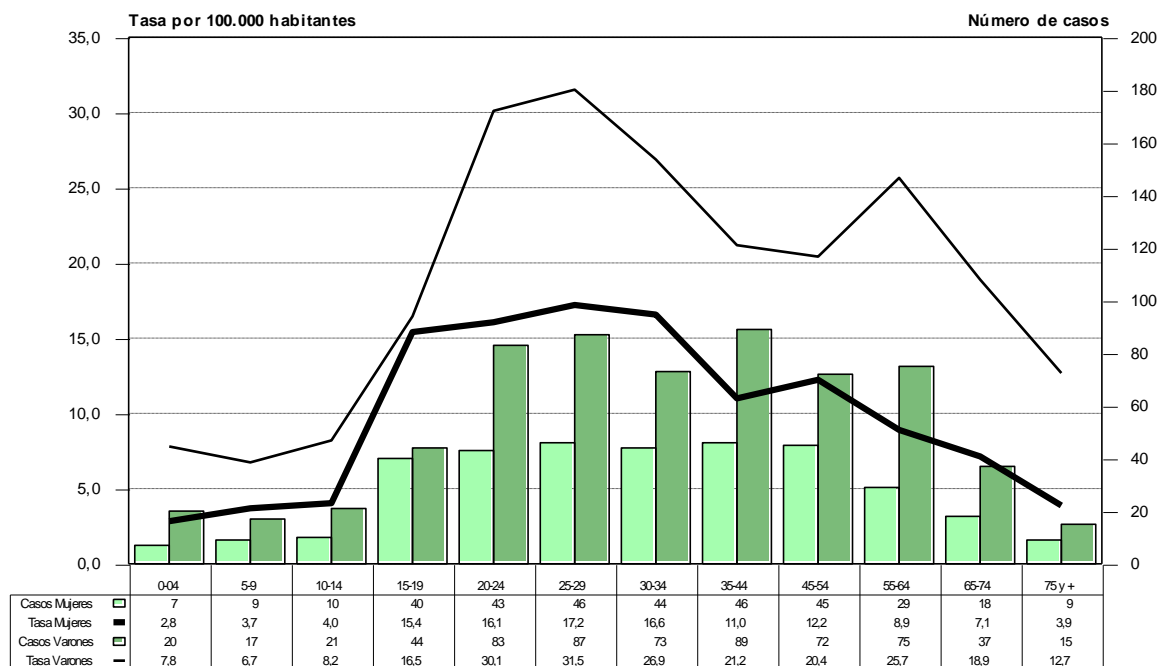

Fuente: Instituto Nacional de Enfermedades Respiratorias (INER) "Emilio Coni", con base en los datos del Programa de Control de la Tuberculosis de la Provincia de Santa Fe. Ministerio de Salud, Argentina. Septiembre de 2013.

Notificación de casos de tuberculosis, todas las formas y pulmonares, por departamento. Número y tasa por 100.000 habitantes. Provincia de Santa Fe, República Argentina, 2011 - 2012

Departamento	Todas las formas			Casos pulmonares			Confirmados por examen bacteriológico			Examen directo positivo		
	2011	2012	Tasa	2011	2012	Tasa	2011	2012	Tasa	2011	2012	Tasa
Santa Fe	514	465	15,23	427	374	12,46	358	341	10,88	340	310	10,11
Belgrano	2	2	4,52	2	2	4,52	2	2	4,52	2	2	4,52
Caseros	3	2	3,06	3	1	2,45	1	1	1,23	1	0	0,61
Castellanos	9	4	3,55	8	3	3,00	6	3	2,45	6	3	2,45
Constitución	5	7	6,91	4	7	6,33	3	7	5,76	3	7	5,76
Garay	1	5	12,63	1	4	10,52	1	4	10,52	1	4	10,52
General López	5	3	2,08	3	3	1,56	3	3	1,56	3	3	1,56
General Obligado	26	40	17,49	22	30	13,78	19	23	11,13	17	21	10,07
Iriondo	9	2	8,06	4	2	4,39	3	1	2,93	3	1	2,93
La Capital	86	56	13,16	77	45	11,31	65	41	9,83	63	35	9,08
Las Colonias	6	5	5,25	5	4	4,29	5	4	4,29	5	4	4,29
Nueve De Julio	7	2	15,35	7	1	13,65	3	1	6,82	3	1	6,82
Rosario	312	301	26,29	256	244	21,45	216	224	18,87	202	204	17,42
San Cristóbal	2	8	7,51	2	5	5,26	2	5	5,26	2	5	5,26
San Javier	4	2	8,92	4	2	8,92	3	2	7,43	3	2	7,43
San Jerónimo	11	7	10,57	10	6	9,40	8	5	7,63	8	5	7,63
San Justo	4	1	5,68	2	0	2,27	2	0	2,27	2	0	2,27
San Lorenzo	10	5	4,84	8	5	4,20	7	5	3,87	7	3	3,23
San Martín	1	7	6,21	1	5	4,65	1	5	4,65	1	5	4,65
Vera	11	6	15,25	8	5	11,66	8	5	11,66	8	5	11,66
Sin Especificar	0	0	0,00	0	0	0,00	0	0	0,00	0	0	0,00

Fuente: Instituto Nacional de Enfermedades Respiratorias (INER) "Emilio Coni", con base en los datos del Programa de Control de la Tuberculosis de la Provincia de Santa Fe. Ministerio de Salud, Argentina, Septiembre de 2013.

**Notificación de casos de tuberculosis, todas las formas, por departamento.
Tasa bianual por 100.000 habitantes. Provincia de Santa Fe, 2011 - 2012**

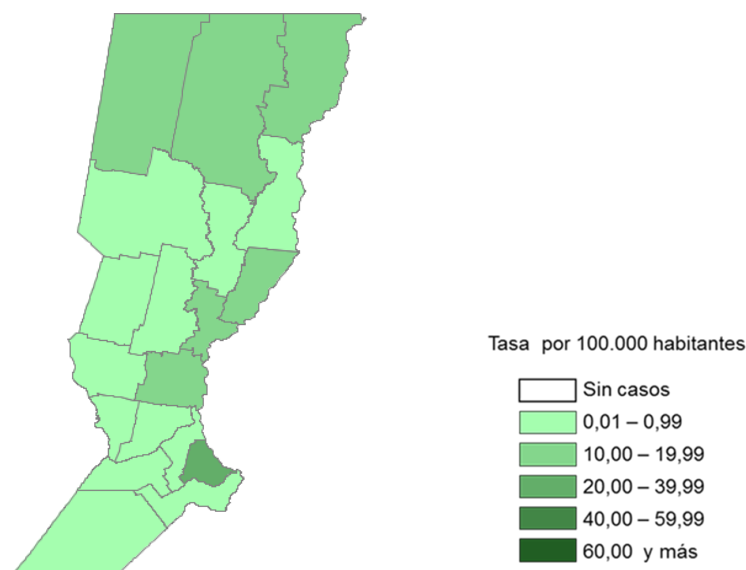

Fuente: Instituto Nacional de Enfermedades Respiratorias (INER) "Emilio Coni", con base en los datos del Programa de Control de la Tuberculosis de la Provincia de Santa Fe. Ministerio de Salud, Septiembre de 2013.

Evolución de la notificación de casos de tuberculosis, todas las formas, pulmonares, extra-pulmonares y meningitis tuberculosa de 0 a 4 años. Número y tasa por 100.000 habitantes. Provincia de Santa Fe, República Argentina, 1985 - 2012

Año	Todas las formas		Casos pulmonares		Confirmados por examen bacteriológico		Examen directo positivo		Meningitis 0 a 4 años		Casos extra-pulmonares	
	Número	Tasa	Número	Tasa	Número	Tasa	Número	Tasa	Número	Tasa	Número	Tasa
1985	925	34,74	669	25,13	446	16,75	406	15,25	3	1,10	S/I	-
1986	895	33,22	659	24,46	413	15,33	398	14,77	2	0,74	S/I	-
1987	744	27,30	516	18,94	319	11,71	294	10,79	3	1,11	S/I	-
1988	971	35,27	722	26,23	430	15,62	421	15,29	2	0,74	S/I	-
1989	878	31,54	661	23,74	403	14,48	390	14,01	0	0,00	S/I	-
1990	767	27,16	578	20,47	364	12,89	354	12,54	2	0,74	S/I	-
1991	780	27,87	537	19,19	362	12,94	338	12,08	3	1,09	S/I	-
1992	860	30,73	645	23,05	426	15,22	402	14,37	1	0,36	128	4,57
1993	836	29,12	606	21,11	391	13,62	371	12,92	3	1,07	122	4,25
1994	806	28,08	638	22,22	407	14,18	384	13,38	5	1,78	109	3,80
1995	781	26,48	658	22,31	398	13,50	385	13,06	0	0,00	85	2,88
1996	729	24,72	625	21,19	395	13,39	368	12,48	0	0,00	87	2,95
1997	724	24,06	621	20,64	386	12,83	360	11,96	1	0,45	103	3,42
1998	697	22,94	599	19,71	371	12,21	339	11,16	2	0,71	98	3,22
1999	675	22,00	590	19,23	387	12,61	354	11,54	3	1,07	85	2,77
2000	668	21,56	559	18,04	353	11,39	312	10,07	1	0,36	108	3,49
2001	668	20,30	577	17,80	385	11,89	338	10,48	0	0,00	90	2,88
2002	596	18,87	506	16,02	362	11,46	330	10,45	0	0,00	90	2,85
2003	659	20,67	539	16,91	382	11,98	309	9,69	0	0,00	120	3,76
2004	600	18,64	500	15,54	326	10,13	287	8,92	1	0,35	100	3,11
2005	576	18,13	476	14,98	366	11,52	314	9,88	0	0,00	100	3,15

Año	Todas las formas		Casos pulmonares		Confirmados por examen bacteriológico		Examen directo positivo		Meningitis 0 a 4 años		Casos extra-pulmonares	
	Número	Tasa	Número	Tasa	Número	Tasa	Número	Tasa	Número	Tasa	Número	Tasa
2006	557	17,41	472	14,75	362	11,32	321	10,03	0	0,00	82	2,56
2007	577	17,92	498	15,46	391	12,14	360	11,18	0	0,00	76	2,36
2008	549	16,93	450	13,88	347	10,70	317	9,78	0	0,00	98	3,02
2009	613	18,78	512	15,69	398	12,19	367	11,25	0	0,00	93	2,85
2010	521	15,86	441	13,42	365	11,11	347	10,56	0	0,00	58	1,77
2011	514	15,55	427	12,92	358	10,83	340	10,29	0	0,00	80	2,42
2012	465	13,98	374	11,25	341	10,25	310	9,32	0	0,00	89	2,68

Fuente: Instituto Nacional de Enfermedades Respiratorias (INER) "Emilio Coni", con base en los datos del Programa de Control de la Tuberculosis de la Provincia de Santa Fe. Ministerio de Salud, Argentina, Septiembre de 2013.

Tendencia de la notificación de casos de tuberculosis. Número y tasas por 100.000 habitantes. Provincia de Santa Fe, 1980-2012

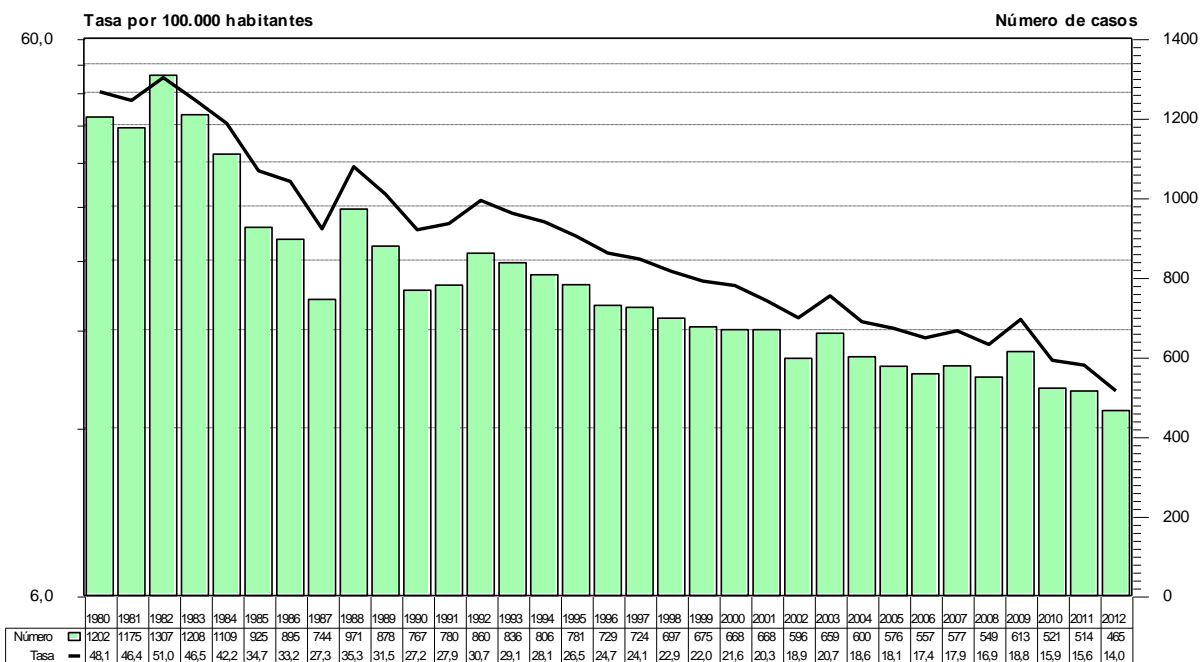

Fuente: Instituto Nacional de Enfermedades Respiratorias (INER) "Emilio Coni", con base en datos del Programa Provincial de Control de Tuberculosis de la Provincia de Santa Fe. Ministerio de Salud, Argentina, Septiembre de 2013.

SANTIAGO DEL ESTERO

Notificación de casos de tuberculosis, todas las formas, pulmonares y extra-pulmonares, por grupo de edad. Número y tasa por 100.000 habitantes. Provincia de Santiago del Estero, República Argentina, 2012

Grupo de edad	Todas las formas		Casos pulmonares		Confirmados por examen bacteriológico		Examen directo positivo		Casos extra-pulmonares	
	Número	Tasa	Número	Tasa	Número	Tasa	Número	Tasa	Número	Tasa
0 a 4	4	4,91	3	3,68	0	0,00	0	0,00	1	1,23
5 a 9	3	3,91	2	2,60	0	0,00	0	0,00	1	1,30
10 a 14	1	1,13	1	1,13	1	1,13	1	1,13	0	0,00
15 a 19	7	7,31	6	6,27	4	4,18	4	4,18	1	1,04
20 a 24	5	5,82	4	4,66	0	0,00	0	0,00	1	1,16
25 a 29	13	17,41	11	14,73	6	8,03	6	8,03	2	2,68
30 a 34	9	12,94	7	10,07	3	4,31	3	4,31	2	2,88
35 a 44	19	17,09	15	13,49	12	10,79	10	8,99	4	3,60
45 a 54	14	16,50	13	15,32	10	11,79	10	11,79	1	1,18
55 a 64	18	26,93	17	25,43	8	11,97	8	11,97	1	1,50
65 a 74	15	35,74	13	30,98	11	26,21	10	23,83	2	4,77
75 y más	9	35,74	9	35,74	8	31,77	5	19,86	0	0,00
S/E	0		0		0		0		0	
Total	117	13,0	101	11,2	63	7,0	57	6,3	16	1,8

Fuente: Instituto Nacional de Enfermedades Respiratorias (INER) "Emilio Coni", con base en los datos del Programa de Control de la Tuberculosis de la Provincia de Santiago del Estero. Ministerio de Salud, Argentina, Septiembre de 2013.

Notificación de casos de tuberculosis, todas las formas, por grupos de edad. Número y tasas por 100.000 habitantes, Provincia de Santiago del Estero. 2002 y 2012

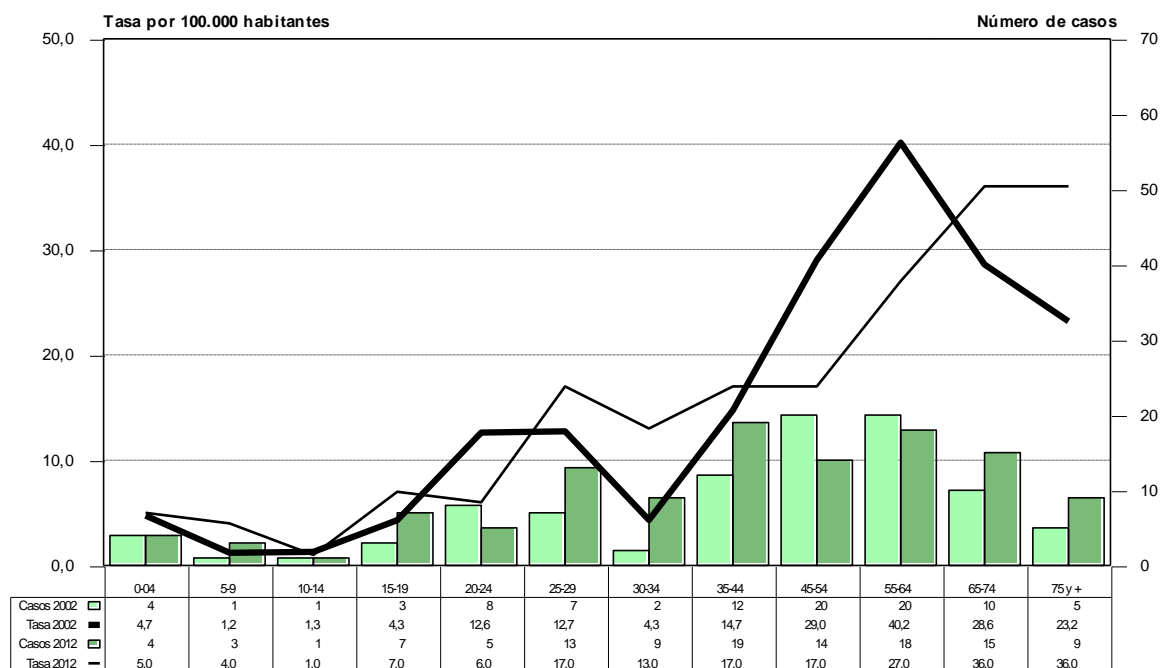

Fuente: Instituto Nacional de Enfermedades Respiratorias (INER) "Emilio Coni", con base en los datos del Programa de Control de la Tuberculosis de la Provincia de Santiago del Estero. Ministerio de Salud, Argentina, Septiembre de 2013.

**Porcentaje de casos pulmonares confirmados bacteriológicamente por grupos de edad.
Santiago del Estero - 2012**

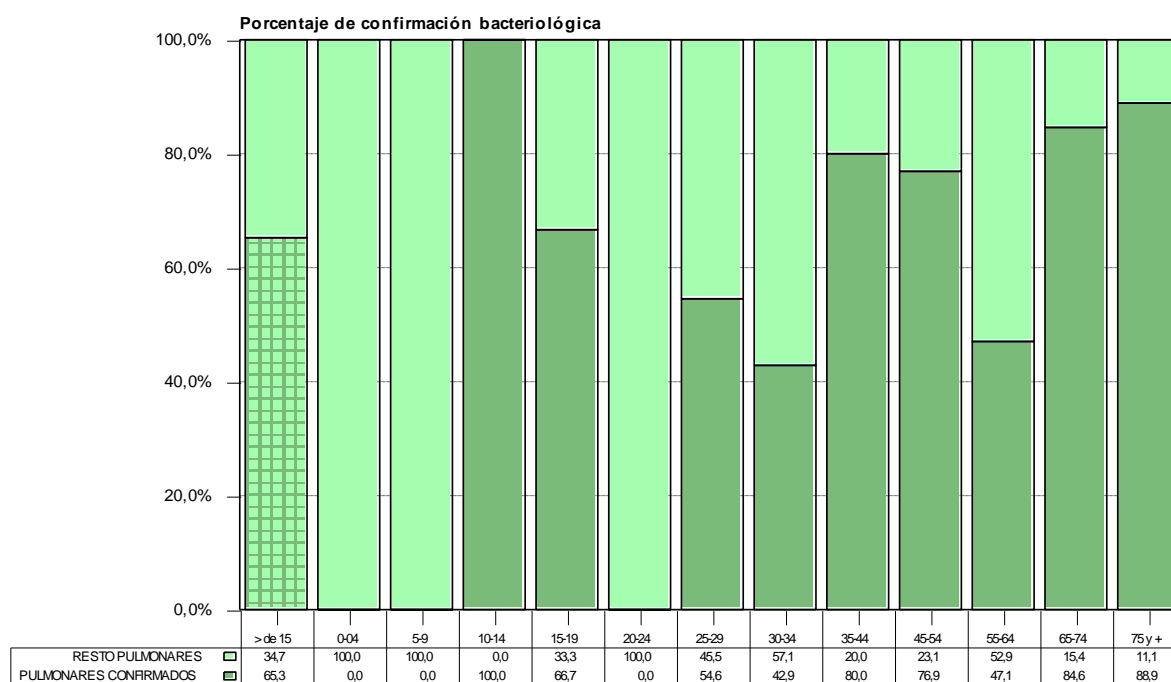

Fuente: Instituto Nacional de Enfermedades Respiratorias (INER) "Emilio Coni", con base en los datos del Programa de Control de la Tuberculosis de la Provincia de Santiago del Estero. Ministerio de Salud y Ambiente. Argentina. Septiembre de 2013.

Notificación de casos de tuberculosis, todas las formas y examen directo positivo, por grupo de edad y sexo. Número y tasa por 100.000 habitantes. Provincia de Santiago del Estero, República Argentina, 2012

Grupo de edad	Todas las formas							Examen directo positivo						
	Mujeres		Varones		Total		Razón de tasas	Mujeres		Varones		Total		Razón de tasas
	Número	Tasa	Número	Tasa	Número	Tasa		Número	Tasa	Número	Tasa	Número	Tasa	
0 a 4	2	4,97	2	4,85	4	4,91	0,97	0	0,00	0	0,00	0	0,00	
5 a 9	1	2,64	2	5,15	3	3,91	1,95	0	0,00	0	0,00	0	0,00	
10 a 14	0	0,00	1	2,24	1	1,13		0	0,00	1	2,24	1	1,13	
15 a 19	6	12,78	1	2,05	7	7,31	0,16	3	6,39	1	2,05	4	4,18	0,32
20 a 24	3	7,18	2	4,53	5	5,82	0,63	0	0,00	0	0,00	0	0,00	
25 a 29	9	24,89	4	10,38	13	17,41	0,42	4	11,06	2	5,19	6	8,03	0,47
30 a 34	7	20,55	2	5,64	9	12,94	0,27	3	8,81	0	0,00	3	4,31	0,00
35 a 44	9	16,48	10	17,68	19	17,09	1,07	7	12,82	3	5,30	10	8,99	0,41
45 a 54	8	19,17	6	13,92	14	16,50	0,73	5	11,98	5	11,60	10	11,79	0,97
55 a 64	9	27,37	9	26,50	18	26,93	0,97	5	15,21	3	8,83	8	11,97	0,58
65 a 74	5	22,93	10	49,59	15	35,74	2,16	1	4,59	9	44,63	10	23,83	9,73
75 y más	4	27,47	5	47,10	9	35,74	1,71	2	13,73	3	28,26	5	19,86	2,06
S/E	0		0		0			0		0		0		
Total	63	14,12	54	11,84	117	13,0	0,84	30	6,72	27	5,92	57	6,3	0,88

Fuente: Instituto Nacional de Enfermedades Respiratorias (INER) "Emilio Coni", con base en los datos del Programa de Control de la Tuberculosis de la Provincia de Santiago del Estero. Ministerio de Salud, Argentina, Septiembre de 2013.

**Notificación de casos de tuberculosis, todas las formas, por grupos de edad y sexo.
Número y tasas por 100.000 habitantes, Provincia de Santiago del Estero. Bienio 2011-2012**

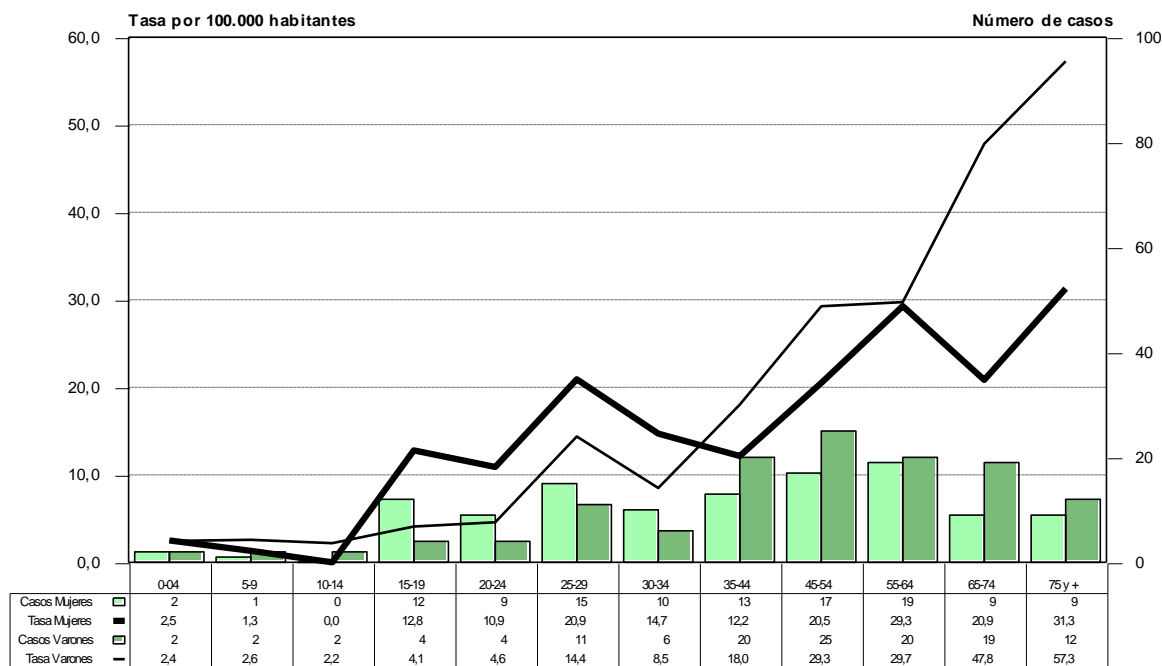

Fuente: Instituto Nacional de Enfermedades Respiratorias (INER) "Emilio Coni", con base en los datos del Programa de Control de la Tuberculosis de la Provincia de Santiago del Estero. Ministerio de Salud. Argentina. Septiembre de 2013.

Notificación de casos de tuberculosis, todas las formas y pulmonares, por departamento. Número y tasa por 100.000 habitantes. Provincia de Santiago del Estero, República Argentina, 2011 - 2012

Departamento	Todas las formas			Casos pulmonares			Confirmados por examen bacteriológico			Examen directo positivo		
	2011	2012	Tasa	2011	2012	Tasa	2011	2012	Tasa	2011	2012	Tasa
Santiago del Estero	126	117	12,88	105	101	10,92	72	63	7,15	70	57	6,73
Aguirre	1	2	18,32	1	2	18,32	1	1	12,21	1	0	6,11
Alberdi	6	2	19,18	6	2	19,18	4	1	11,99	3	1	9,59
Atamisqui	2	2	19,24	1	2	14,43	1	1	9,62	1	1	9,62
Avellaneda	0	6	14,63	0	5	12,19	0	5	12,19	0	5	12,19
Banda	22	17	12,69	16	15	10,09	11	9	6,51	10	9	6,18
Belgrano	2	1	14,86	2	1	14,86	0	0	0,00	0	0	0,00
Capital	35	35	12,10	29	29	10,02	19	17	6,22	19	16	6,05
Choya	6	0	8,13	6	0	8,13	2	0	2,71	2	0	2,71
Copo	5	8	18,50	5	7	17,08	4	3	9,96	4	3	9,96
Figueroa	1	2	7,89	1	2	7,89	1	0	2,63	1	0	2,63
General Taboada	10	10	22,56	9	9	20,30	8	5	14,66	8	3	12,41
Guasayán	1	1	12,58	1	1	12,58	1	0	6,29	1	0	6,29
Jiménez	1	2	10,67	1	2	10,67	1	2	10,67	1	2	10,67
Juan F. Ibarra	1	3	10,18	1	3	10,18	1	3	10,18	1	3	10,18
Loreto	3	1	9,95	3	0	7,46	2	0	4,97	2	0	4,97
Mitre	0	0	0,00	0	0	0,00	0	0	0,00	0	0	0,00
Moreno	6	6	17,30	6	6	17,30	5	2	10,09	5	1	8,65
Ojo de Agua	1	0	3,34	1	0	3,34	1	0	3,34	1	0	3,34
Pellegrini	1	2	6,48	1	2	6,48	0	2	4,32	0	1	2,16
Quebrachos	2	1	11,30	2	0	7,53	0	0	0,00	0	0	0,00
Río Hondo	6	6	10,56	3	4	6,16	3	4	6,16	3	4	6,16
Rivadavia	1	1	19,70	1	1	19,70	1	1	19,70	1	1	19,70
Robles	5	5	10,43	5	4	9,39	3	3	6,26	3	3	6,26

Departamento	Todas las formas			Casos pulmonares			Confirmados por examen bacteriológico			Examen directo positivo		
	2011	2012	Tasa	2011	2012	Tasa	2011	2012	Tasa	2011	2012	Tasa
Salavina	1	1	8,13	1	1	8,13	1	1	8,13	1	1	8,13
San Martín	2	2	20,47	2	2	20,47	1	2	15,35	1	2	15,35
Sarmiento	0	0	0,00	0	0	0,00	0	0	0,00	0	0	0,00
Silipica	1	0	5,95	1	0	5,95	1	0	5,95	1	0	5,95
Sin Especificar	4	1	0,00	0	1	0,00	0	1	0,00	0	1	0,00

Fuente: Instituto Nacional de Enfermedades Respiratorias (INER) "Emilio Coni", con base en los datos del Programa de Control de la Tuberculosis de la Provincia de Santiago del Estero. Ministerio de Salud, Argentina, Septiembre de 2012.

**Notificación de casos de tuberculosis, todas las formas, por departamento.
Tasa bianual por 100.000 habitantes. Provincia de Santiago del Estero, 2011 - 2012**

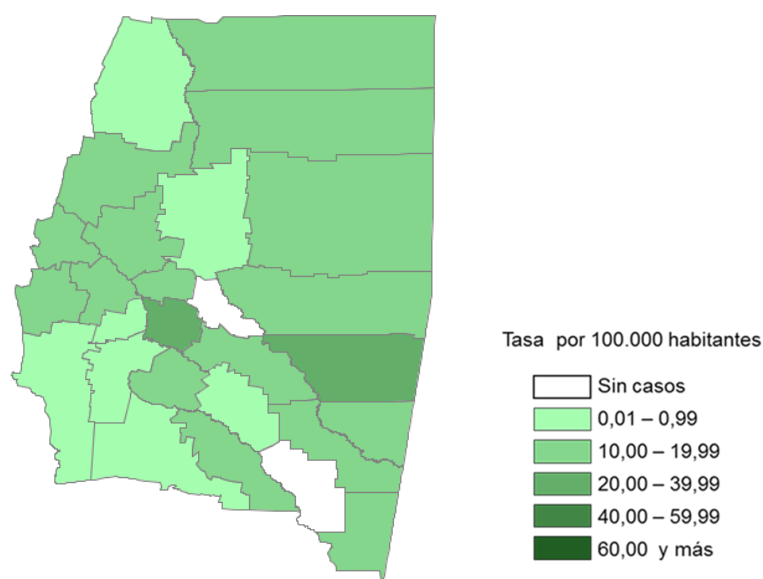

Fuente: Instituto Nacional de Enfermedades Respiratorias (INER) "Emilio Coni", con base en los datos del Programa de Control de la Tuberculosis de la Provincia de Santiago del Estero. Ministerio de Salud, Septiembre de 2013.

Evolución de la notificación de casos de tuberculosis, todas las formas, pulmonares, extra-pulmonares y meningitis tuberculosa de 0 a 4 años. Número y tasa por 100.000 habitantes. Provincia de Santiago del Estero, República Argentina, 1985 - 2012

Año	Todas las formas		Casos pulmonares		Confirmados por examen bacteriológico		Examen directo positivo		Meningitis 0 a 4 años		Casos extra-pulmonares	
	Número	Tasa	Número	Tasa	Número	Tasa	Número	Tasa	Número	Tasa	Número	Tasa
1985	241	38,28	209	33,19	132	20,97	130	20,65	0	0,00	S/I	-
1986	182	28,71	156	24,61	102	16,09	98	15,46	0	0,00	S/I	-
1987	233	36,52	191	29,94	132	20,69	122	19,12	0	0,00	S/I	-
1988	197	30,73	174	27,15	124	19,34	107	16,69	0	0,00	S/I	-
1989	187	28,95	164	25,39	115	17,80	99	15,33	0	0,00	S/I	-
1990	155	23,63	142	21,65	108	16,46	85	12,96	0	0,00	S/I	-
1991	147	21,88	127	18,90	80	11,90	69	10,27	1	1,18	S/I	-
1992	149	22,17	129	19,20	66	9,82	57	8,48	1	1,18	11	1,64
1993	146	21,20	113	16,41	88	12,78	75	10,89	0	0,00	24	3,48
1994	149	21,64	133	19,31	89	12,92	73	10,60	0	0,00	12	1,74

Año	Todas las formas		Casos pulmonares		Confirmados por examen bacteriológico		Examen directo positivo		Meningitis 0 a 4 años		Casos extra-pulmonares	
	Número	Tasa	Número	Tasa	Número	Tasa	Número	Tasa	Número	Tasa	Número	Tasa
1995	120	17,14	98	14,00	65	9,28	49	7,00	0	0,00	20	2,86
1996	210	30,00	192	27,42	134	19,14	107	15,28	0	0,00	16	2,29
1997	131	18,43	123	17,31	81	11,40	55	7,74	0	0,00	8	1,13
1998	150	20,95	141	19,70	91	12,71	75	10,48	0	0,00	9	1,26
1999	112	15,53	96	13,30	72	10,00	59	8,18	0	0,00	16	2,22
2000	104	14,33	88	12,12	72	9,92	59	8,13	0	0,00	16	2,20
2001	109	14,78	96	13,00	81	11,10	60	8,21	0	0,00	13	1,78
2002	94	12,78	83	11,28	60	8,16	54	7,34	0	0,00	10	1,36
2003	169	22,83	135	18,24	108	14,59	87	11,75	0	0,00	34	4,59
2004	151	20,27	131	17,58	90	12,08	76	10,20	0	0,00	19	2,55
2005	195	23,22	176	20,96	130	15,48	112	13,34	0	0,00	12	1,43
2006	197	23,22	181	21,33	119	14,02	105	12,37	0	0,00	10	1,18
2007	207	24,15	184	21,46	100	11,66	97	11,31	0	0,00	14	1,63
2008	154	17,78	129	14,90	88	10,16	79	9,12	0	0,00	17	1,96
2009	147	16,80	121	13,83	85	9,72	71	8,12	1	1,25	18	2,06
2010	131	14,83	116	13,13	57	6,45	53	6,00	0	0,00	14	1,58
2011	126	14,11	105	11,76	72	8,06	70	7,84	0	0,00	20	2,24
2012	117	12,97	101	11,19	63	6,98	57	6,32	0	0,00	16	1,77

Fuente: Instituto Nacional de Enfermedades Respiratorias (INER) "Emilio Coni", con base en los datos del Programa de Control de la Tuberculosis de la Provincia de Santiago del Estero. Ministerio de Salud, Argentina, Septiembre de 2013.

Tendencia de la notificación de casos de tuberculosis. Número y tasas por 100.000 habitantes. Provincia de Santiago del Estero, 1980-2012

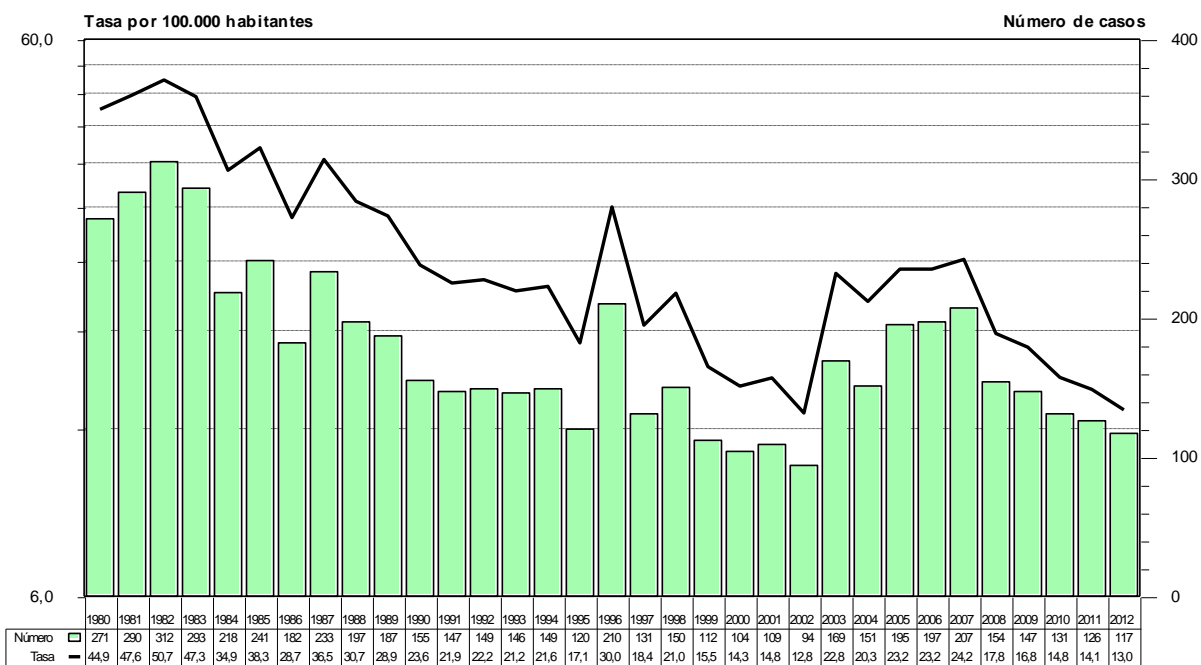

Fuente: Instituto Nacional de Enfermedades Respiratorias (INER) "Emilio Coni", con base en datos del Programa Provincial de Control de Tuberculosis de la Provincia de Santiago del Estero. Ministerio de Salud, Argentina, Septiembre de 2013.

TIERRA DEL FUEGO

Notificación de casos de tuberculosis, todas las formas, pulmonares y extra-pulmonares, por grupo de edad. Número y tasa por 100.000 habitantes. Provincia de Tierra del Fuego, República Argentina, 2012

Grupo de edad	Todas las formas		Casos pulmonares		Confirmados por examen bacteriológico		Examen directo positivo		Casos extra-pulmonares	
	Número	Tasa	Número	Tasa	Número	Tasa	Número	Tasa	Número	Tasa
0 a 4	2	14,94	2	14,94	0	0,00	0	0,00	0	0,00
5 a 9	0	0,00	0	0,00	0	0,00	0	0,00	0	0,00
10 a 14	0	0,00	0	0,00	0	0,00	0	0,00	0	0,00
15 a 19	0	0,00	0	0,00	0	0,00	0	0,00	0	0,00
20 a 24	2	16,10	2	16,10	1	8,05	1	8,05	0	0,00
25 a 29	7	63,99	5	45,71	5	45,71	4	36,57	2	18,28
30 a 34	4	37,96	2	18,98	2	18,98	2	18,98	2	18,98
35 a 44	0	0,00	0	0,00	0	0,00	0	0,00	0	0,00
45 a 54	2	10,98	1	5,49	1	5,49	1	5,49	1	5,49
55 a 64	5	48,13	4	38,50	3	28,88	3	28,88	1	9,63
65 a 74	1	23,15	0	0,00	0	0,00	0	0,00	1	23,15
75 y más	2	102,30	2	102,30	2	102,30	2	102,30	0	0,00
S/E	0		0		0		0		0	
Total	25	17,7	18	12,7	14	9,9	13	9,2	7	5,0

Fuente: Instituto Nacional de Enfermedades Respiratorias (INER) "Emilio Coni", con base en los datos del Programa de Control de la Tuberculosis de la Provincia de Tierra del Fuego. Ministerio de Salud, Argentina, Septiembre de 2013.

Notificación de casos de tuberculosis, todas las formas, por grupos de edad. Número y tasas por 100.000 habitantes, Provincia de Tierra del Fuego. 2002 y 2012

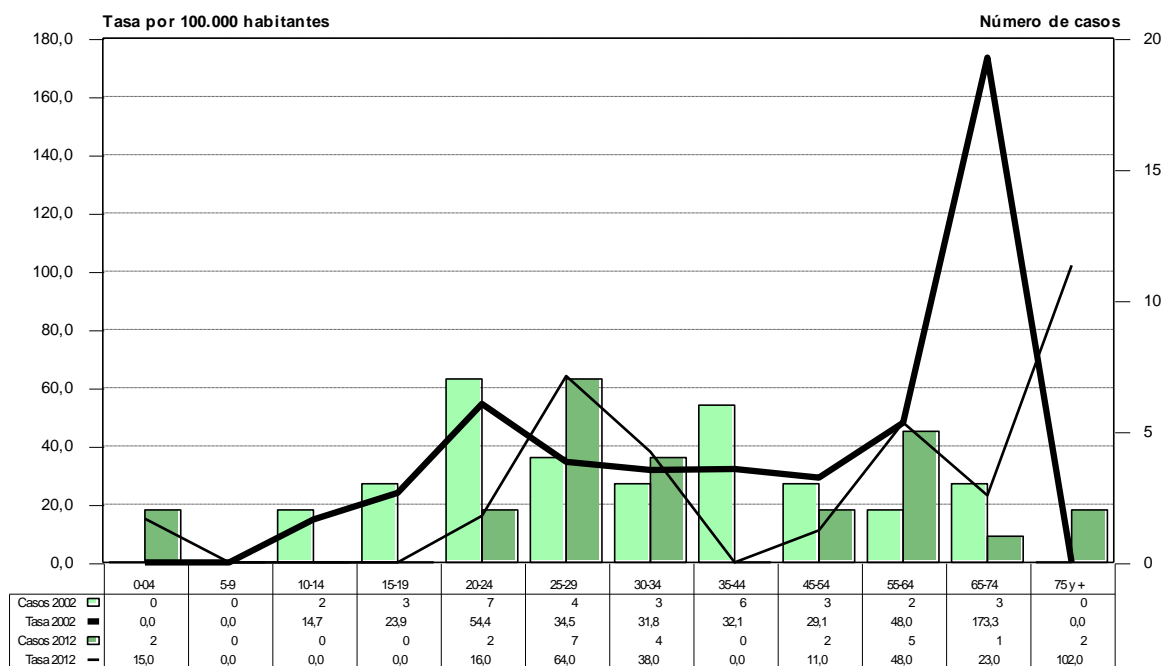

Fuente: Instituto Nacional de Enfermedades Respiratorias (INER) "Emilio Coni", con base en los datos del Programa de Control de la Tuberculosis de la Provincia de Tierra del Fuego. Ministerio de Salud, Argentina, Septiembre de 2013.

**Porcentaje de casos pulmonares confirmados bacteriológicamente por grupos de edad.
Tierra del Fuego - 2012**

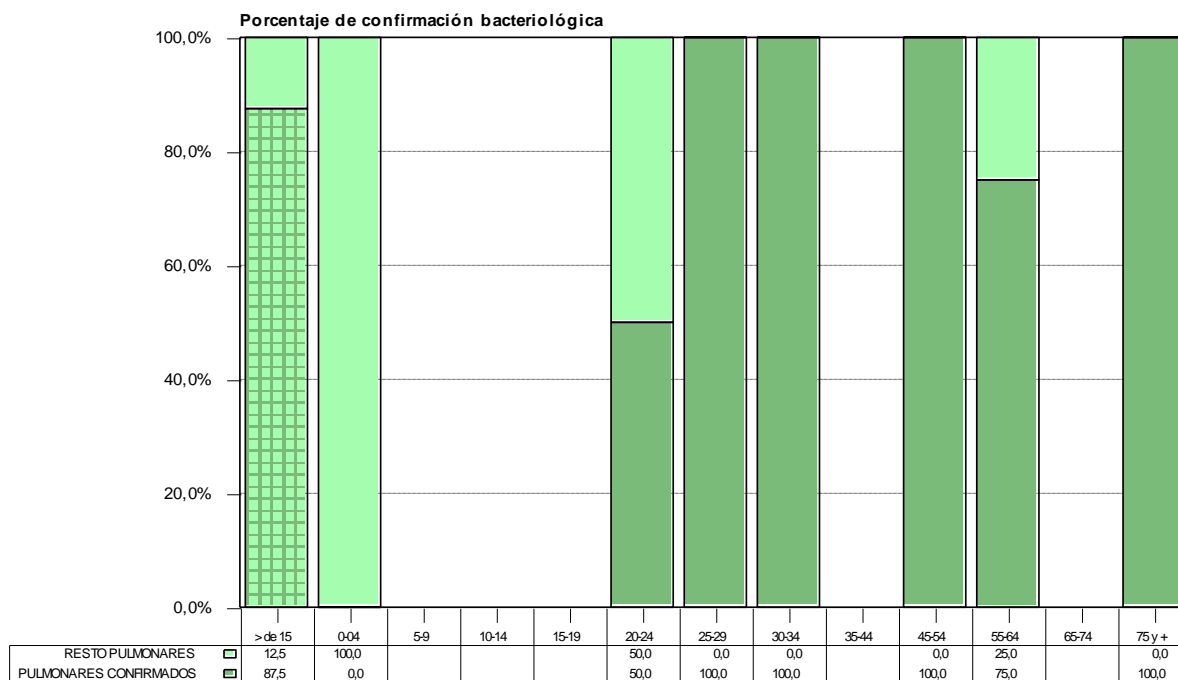

Fuente: Instituto Nacional de Enfermedades Respiratorias (INER) "Emilio Coni", con base en los datos del Programa de Control de la Tuberculosis de la Provincia de Tierra del Fuego. Ministerio de Salud y Ambiente. Argentina. Septiembre de 2013.

Notificación de casos de tuberculosis, todas las formas y examen directo positivo, por grupo de edad y sexo. Número y tasa por 100.000 habitantes. Provincia de Tierra del Fuego, República Argentina, 2012

Grupo de edad	Todas las formas							Examen directo positivo						
	Mujeres		Varones		Total		Razón de tasas	Mujeres		Varones		Total		Razón de tasas
	Número	Tasa	Número	Tasa	Número	Tasa		Número	Tasa	Número	Tasa	Número	Tasa	
0 a 4	0	0,00	2	29,56	2	14,94		0	0,00	0	0,00	0	0,00	
5 a 9	0	0,00	0	0,00	0	0,00		0	0,00	0	0,00	0	0,00	
10 a 14	0	0,00	0	0,00	0	0,00		0	0,00	0	0,00	0	0,00	
15 a 19	0	0,00	0	0,00	0	0,00		0	0,00	0	0,00	0	0,00	
20 a 24	1	16,48	1	15,74	2	16,10	0,96	0	0,00	1	15,74	1	8,05	
25 a 29	5	94,43	2	35,44	7	63,99	0,38	4	75,55	0	0,00	4	36,57	0,00
30 a 34	3	57,33	1	18,86	4	37,96	0,33	2	38,22	1	18,86	2	18,98	0,49
35 a 44	0	0,00	0	0,00	0	0,00		0	0,00	0	0,00	0	0,00	
45 a 54	1	11,42	1	10,57	2	10,98	0,93	0	0,00	0	0,00	1	5,49	
55 a 64	2	40,01	3	55,66	5	48,13	1,39	0	0,00	3	55,66	3	28,88	
65 a 74	1	44,77	0	0,00	1	23,15	0,00	0	0,00	0	0,00	0	0,00	
75 y más	1	87,58	1	122,97	2	102,30	1,40	1	87,58	1	122,97	2	102,30	1,40
S/E	0		0		0			0		0		0		
Total	14	20,04	11	15,37	25	17,7	0,77	7	10,02	6	8,38	13	9,2	0,84

Fuente: Instituto Nacional de Enfermedades Respiratorias (INER) "Emilio Coni", con base en los datos del Programa de Control de la Tuberculosis de la Provincia de Tierra del Fuego. Ministerio de Salud, Argentina, Septiembre de 2013.

**Notificación de casos de tuberculosis, todas las formas, por grupos de edad y sexo.
Número y tasas por 100.000 habitantes, Provincia de Tierra del Fuego. Bienio 2011-2012**

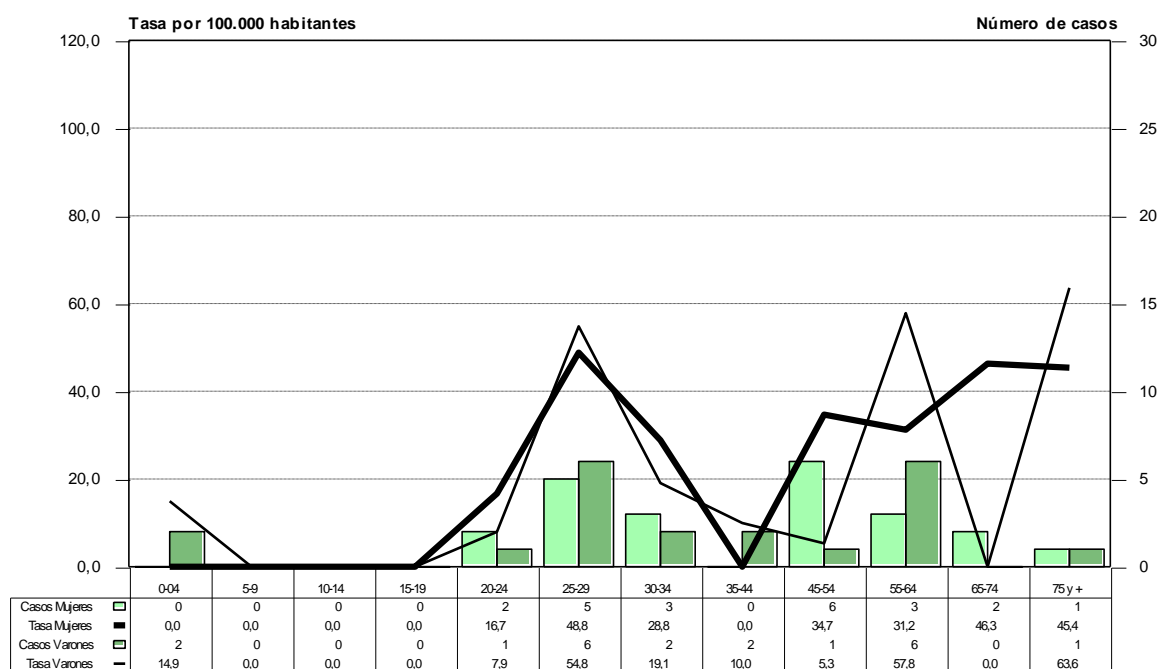

Fuente: Instituto Nacional de Enfermedades Respiratorias (INER) "Emilio Coni", con base en los datos del Programa de Control de la Tuberculosis de la Provincia de Tierra del Fuego. Ministerio de Salud. Argentina. Septiembre de 2013.

Notificación de casos de tuberculosis, todas las formas y pulmonares, por departamento. Número y tasa por 100.000 habitantes. Provincia de Tierra del Fuego, República Argentina, 2011 - 2012

Departamento	Todas las formas			Casos pulmonares			Confirmados por examen bacteriológico			Examen directo positivo		
	2011	2012	Tasa	2011	2012	Tasa	2011	2012	Tasa	2011	2012	Tasa
Tierra del Fuego	19	25	16,37	13	18	11,53	11	14	9,30	11	13	8,93
Río Grande	5	18	16,15	4	14	12,64	4	12	11,23	4	11	10,53
Ushuaia	13	6	15,08	9	3	9,53	7	1	6,35	7	1	6,35
Sin Especificar	1	1	0,00	0	1	0,00	0	1	0,00	0	1	0,00

Fuente: Instituto Nacional de Enfermedades Respiratorias (INER) "Emilio Coni", con base en los datos del Programa de Control de la Tuberculosis de la Provincia de Tierra del Fuego. Ministerio de Salud, Argentina, Septiembre de 2013.

**Notificación de casos de tuberculosis, todas las formas, por departamento.
Tasa bianual por 100.000 habitantes. Provincia de Tierra del Fuego, 2011 - 2012**

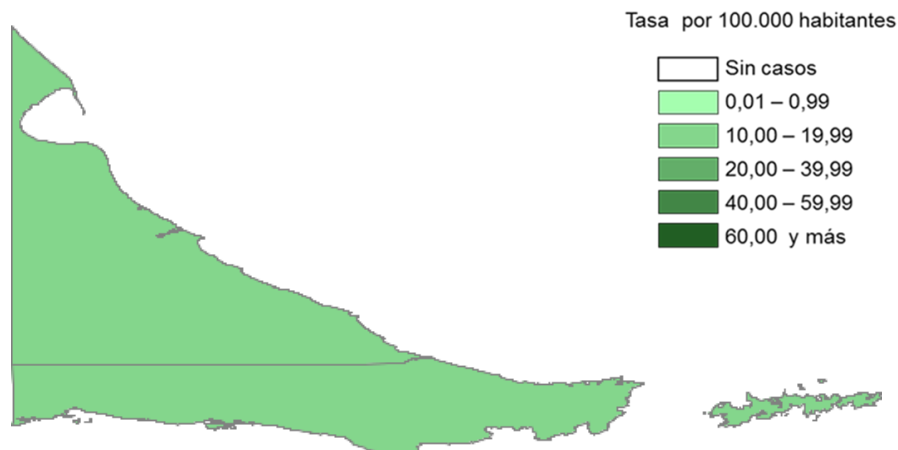

Fuente: Instituto Nacional de Enfermedades Respiratorias (INER) "Emilio Coni", con base en los datos del Programa de Control de la Tuberculosis de la Provincia de Tierra del Fuego. Ministerio de Salud, Septiembre de 2013.

Evolución de la notificación de casos de tuberculosis, todas las formas, pulmonares, extra-pulmonares y meningitis tuberculosa de 0 a 4 años. Número y tasa por 100.000 habitantes. Provincia de Tierra del Fuego, República Argentina, 1985 - 2012

Año	Todas las formas		Casos pulmonares		Confirmados por examen bacteriológico		Examen directo positivo		Meningitis 0 a 4 años		Casos extra-pulmonares	
	Número	Tasa	Número	Tasa	Número	Tasa	Número	Tasa	Número	Tasa	Número	Tasa
1985	64	141,77	45	99,68	35	77,53	35	77,53	0	0,00	S/I	-
1986	50	106,38	37	78,72	25	53,19	23	48,94	0	0,00	S/I	-
1987	75	153,06	49	100,00	37	75,51	34	69,39	0	0,00	S/I	-
1988	59	115,69	32	62,75	19	37,25	19	37,25	0	0,00	S/I	-
1989	59	113,46	34	65,38	20	38,46	20	38,46	0	0,00	S/I	-
1990	49	90,74	41	75,93	23	42,59	22	40,74	0	0,00	S/I	-
1991	41	59,10	23	33,16	16	23,07	15	21,62	0	0,00	S/I	-
1992	41	59,10	31	44,69	16	23,07	15	21,62	0	0,00	9	12,97
1993	35	42,39	25	30,28	22	26,65	20	24,22	0	0,00	8	9,69
1994	36	43,60	24	29,07	20	24,22	19	23,01	1	8,14	11	13,32
1995	24	26,67	16	17,78	14	15,56	14	15,56	0	0,00	8	8,89
1996	36	40,00	28	31,11	14	15,56	14	15,56	0	0,00	7	7,78
1997	31	31,04	22	22,03	18	18,02	16	16,02	0	0,00	9	9,01
1998	30	28,60	22	21,00	19	18,10	19	18,10	0	0,00	8	7,63
1999	29	26,36	23	20,91	20	18,18	16	14,55	0	0,00	6	5,45
2000	36	31,16	31	26,83	25	21,64	24	20,77	0	0,00	5	4,33
2001	16	13,12	12	9,84	10	8,20	5	4,10	0	0,00	4	3,28
2002	34	26,48	22	17,13	17	13,24	15	11,68	0	0,00	12	9,35
2003	33	24,50	28	20,80	22	16,30	21	15,60	0	0,00	5	3,71
2004	28	19,82	27	19,11	24	16,99	21	14,86	0	0,00	1	0,71
2005	19	16,48	15	13,01	11	9,54	10	8,67	0	0,00	4	3,47
2006	11	9,25	10	8,41	8	6,72	8	6,72	1	0,84	0	0,00

Año	Todas las formas		Casos pulmonares		Confirmados por examen bacteriológico		Examen directo positivo		Meningitis 0 a 4 años		Casos extra-pulmonares	
	Número	Tasa	Número	Tasa	Número	Tasa	Número	Tasa	Número	Tasa	Número	Tasa
2007	18	14,68	13	10,60	10	8,15	9	7,34	0	0,00	5	4,08
2008	23	18,21	21	16,62	11	8,71	11	8,71	0	0,00	2	1,58
2009	32	24,61	27	20,77	17	13,08	17	13,08	0	0,00	5	3,85
2010	17	12,72	13	9,72	9	6,73	9	6,73	0	0,00	4	2,99
2011	19	13,81	13	9,45	11	8,00	11	8,00	0	0,00	6	4,36
2012	25	17,68	18	12,73	14	9,90	13	9,19	0	0,00	7	4,95

Fuente: Instituto Nacional de Enfermedades Respiratorias (INER) "Emilio Coni", con base en los datos del Programa de Control de la Tuberculosis de la Provincia de Tierra del Fuego. Ministerio de Salud, Argentina, Agosto de 2012.

Tendencia de la notificación de casos de tuberculosis. Número y tasas por 100.000 habitantes. Provincia de Tierra del Fuego, 1980-2012

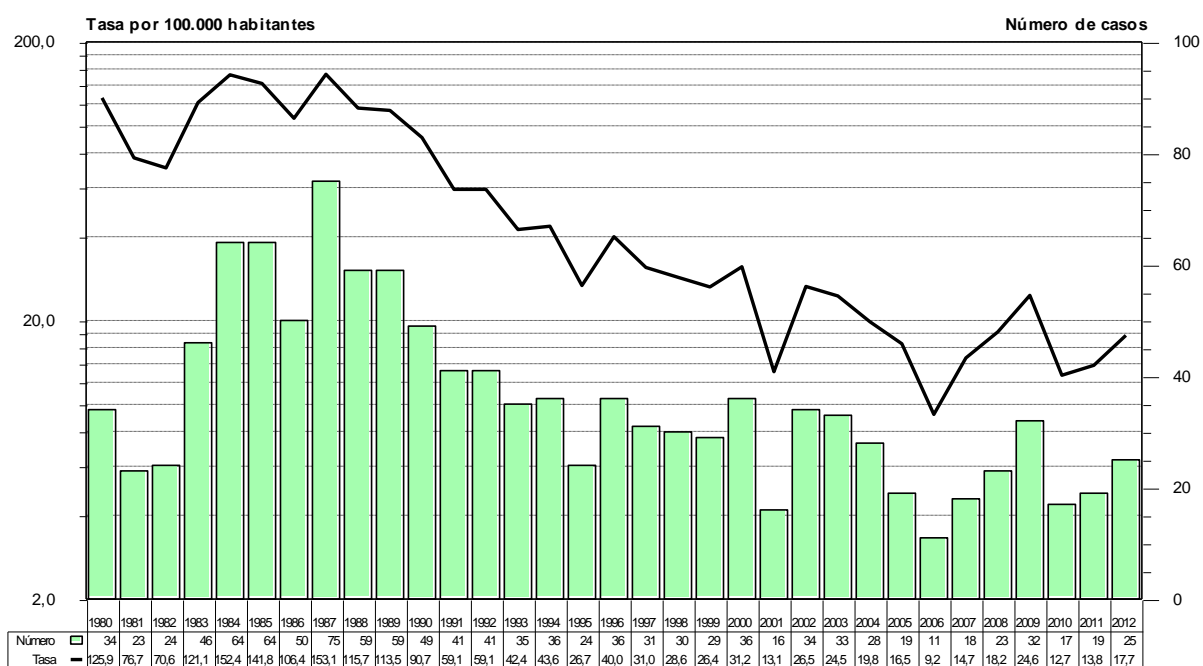

Fuente: Instituto Nacional de Enfermedades Respiratorias (INER) "Emilio Coni", con base en datos del Programa Provincial de Control de Tuberculosis de la Provincia de Tierra del Fuego. Ministerio de Salud, Argentina, Septiembre de 2013.

TUCUMÁN

Notificación de casos de tuberculosis, todas las formas, pulmonares y extra-pulmonares, por grupo de edad. Número y tasa por 100.000 habitantes. Provincia de Tucumán, República Argentina, 2012

Grupo de edad	Todas las formas		Casos pulmonares		Confirmados por examen bacteriológico		Examen directo positivo		Casos extra-pulmonares	
	Número	Tasa	Número	Tasa	Número	Tasa	Número	Tasa	Número	Tasa
0 a 4	3	2,13	3	2,13	1	0,71	1	0,71	0	0,00
5 a 9	1	0,74	1	0,74	1	0,74	1	0,74	0	0,00
10 a 14	2	1,42	1	0,71	0	0,00	0	0,00	1	0,71
15 a 19	14	9,79	13	9,09	13	9,09	12	8,39	1	0,70
20 a 24	21	15,59	15	11,13	12	8,91	12	8,91	6	4,45
25 a 29	18	14,12	13	10,20	12	9,41	12	9,41	5	3,92
30 a 34	15	11,75	13	10,18	10	7,83	9	7,05	2	1,57
35 a 44	25	13,11	17	8,91	11	5,77	11	5,77	8	4,19
45 a 54	21	13,89	17	11,24	15	9,92	15	9,92	4	2,65
55 a 64	25	19,33	23	17,78	22	17,01	21	16,23	2	1,55
65 a 74	16	21,15	15	19,83	12	15,86	12	15,86	1	1,32
75 y más	14	27,71	11	21,77	7	13,85	7	13,85	3	5,94
S/E	0		0		0		0		0	
Total	175	11,3	142	9,2	116	7,5	113	7,3	33	2,1

Fuente: Instituto Nacional de Enfermedades Respiratorias (INER) "Emilio Coni", con base en los datos del Programa de Control de la Tuberculosis de la Provincia de Tucumán. Ministerio de Salud, Argentina, Septiembre de 2013.

Notificación de casos de tuberculosis, todas las formas, por grupos de edad. Número y tasas por 100.000 habitantes, Provincia de Tucumán. 2002 y 2012

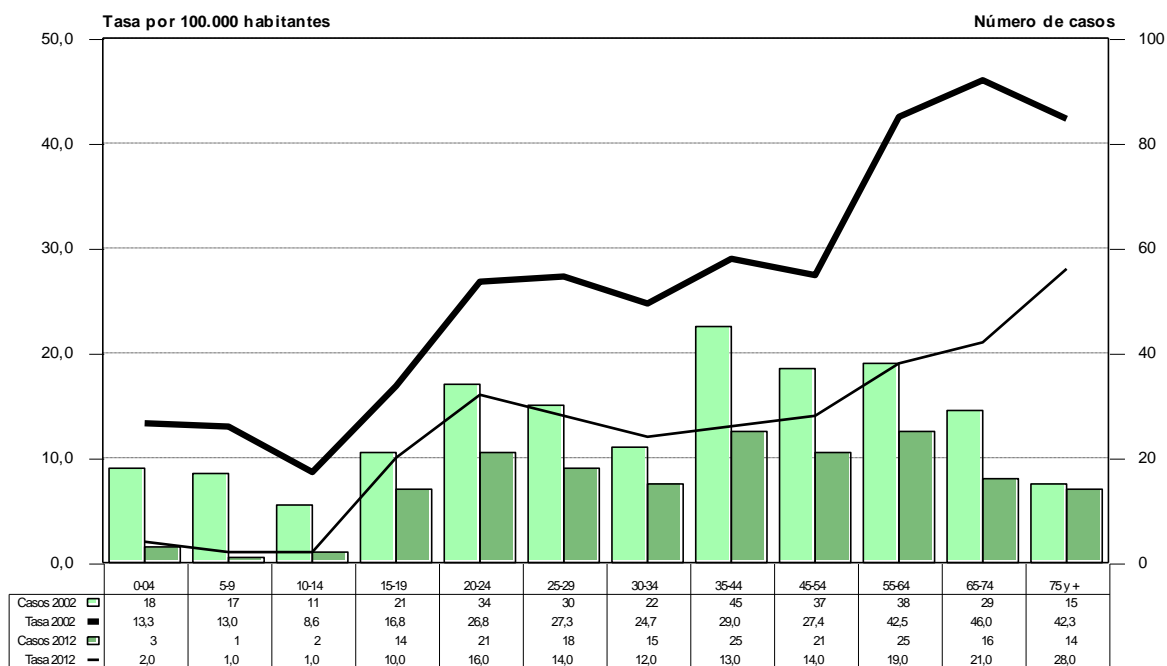

Fuente: Instituto Nacional de Enfermedades Respiratorias (INER) "Emilio Coni", con base en los datos del Programa de Control de la Tuberculosis de la Provincia de Tucumán. Ministerio de Salud. Argentina. de 2013.

**Porcentaje de casos pulmonares confirmados bacteriológicamente por grupos de edad.
Tucumán - 2012**

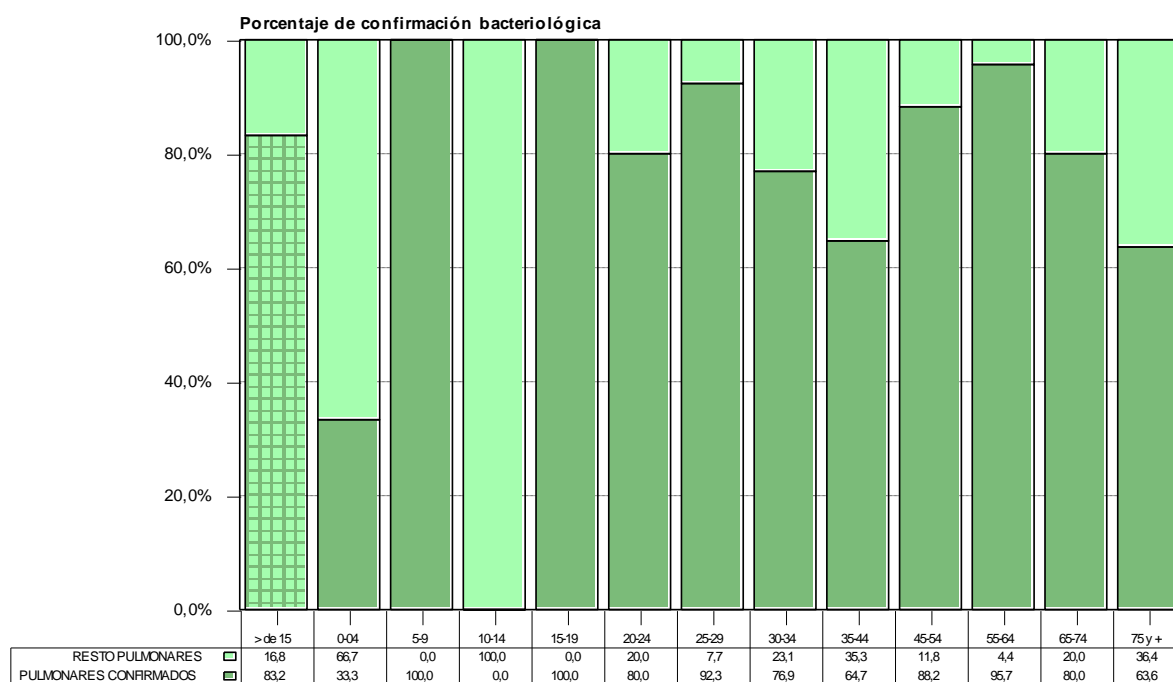

Fuente: Instituto Nacional de Enfermedades Respiratorias (INER) "Emilio Coni", con base en los datos del Programa de Control de la Tuberculosis de la Provincia de Tucumán. Ministerio de Salud y Ambiente. Argentina. Septiembre de 2013.

Notificación de casos de tuberculosis, todas las formas y examen directo positivo, por grupo de edad y sexo. Número y tasa por 100.000 habitantes. Provincia de Tucumán, República Argentina, 2012

Grupo de Edad	Todas las formas							Examen directo positivo						
	Mujeres		Varones		Total		Razón de tasas	Mujeres		Varones		Total		Razón de tasas
	Número	Tasa	Número	Tasa	Número	Tasa		Número	Tasa	Número	Tasa	Número	Tasa	
0 a 4	2	2,88	1	1,40	3	2,13	0,49	0	0,00	1	1,40	1	0,71	
5 a 9	0	0,00	1	1,45	1	0,74		0	0,00	1	1,45	1	0,74	
10 a 14	1	1,44	1	1,41	2	1,42	0,97	0	0,00	0	0,00	0	0,00	
15 a 19	6	8,51	8	11,04	14	9,79	1,30	6	8,51	6	8,28	12	8,39	0,97
20 a 24	8	12,05	13	19,02	21	15,59	1,58	3	4,52	9	13,17	12	8,91	2,92
25 a 29	11	17,44	7	10,87	18	14,12	0,62	8	12,68	4	6,21	12	9,41	0,49
30 a 34	6	9,47	9	14,00	15	11,75	1,48	2	3,16	7	10,89	9	7,05	3,45
35 a 44	8	8,43	16	16,69	25	13,11	1,98	3	3,16	8	8,34	11	5,77	2,64
45 a 54	11	14,25	9	12,16	21	13,89	0,85	9	11,66	5	6,76	15	9,92	0,58
55 a 64	9	13,44	16	25,65	25	19,33	1,91	7	10,45	14	22,44	21	16,23	2,15
65 a 74	11	26,89	5	14,39	16	21,15	0,54	8	19,55	4	11,51	12	15,86	0,59
75 y más	6	19,23	8	41,39	14	27,71	2,15	4	12,82	3	15,52	7	13,85	1,21
S/E	0		0		0			0		0		0		
Total	79	10,12	94	12,25	175	11,3	1,21	50	6,41	62	8,08	113	7,3	1,26

Fuente: Instituto Nacional de Enfermedades Respiratorias (INER) "Emilio Coni", con base en los datos del Programa de Control de la Tuberculosis de la Provincia de Tucumán. Ministerio de Salud, Argentina, Septiembre de 2013.

**Notificación de casos de tuberculosis, todas las formas, por grupos de edad y sexo.
Número y tasa por 100.000 habitantes, Provincia de Tucumán. Bienio 2011-2012**

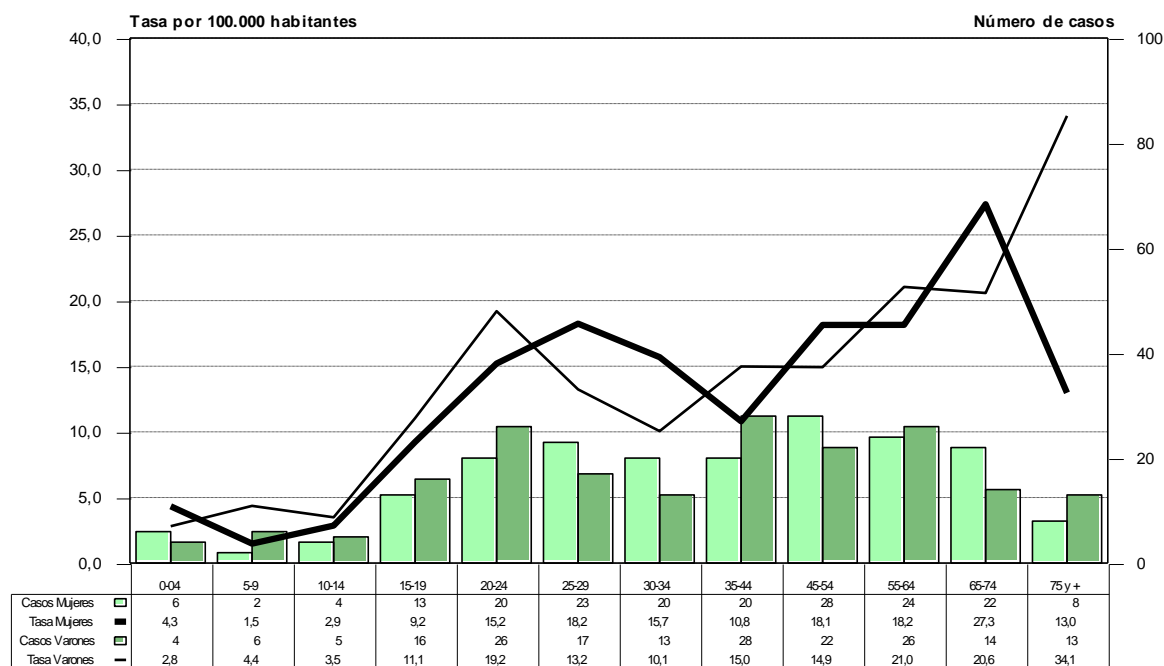

Fuente: Instituto Nacional de Enfermedades Respiratorias (INER) "Emilio Coni", con base en los datos del Programa de Control de la Tuberculosis de la Provincia de Tucumán. Ministerio de Salud. Argentina. Septiembre de 2013.

Notificación de casos de tuberculosis, todas las formas y pulmonares, por departamento. Número y tasa por 100.000 habitantes. Provincia de Tucumán, República Argentina, 2011 - 2012

Departamento	Todas las formas			Casos pulmonares			Confirmados por examen bacteriológico			Examen directo positivo		
	2011	2012	Tasa	2011	2012	Tasa	2011	2012	Tasa	2011	2012	Tasa
Tucumán	207	175	12,36	180	142	10,42	128	116	7,90	122	113	7,61
Burruyacú	4	1	6,76	4	1	6,76	3	0	4,05	3	0	4,05
Capital	88	111	17,02	71	90	13,77	51	74	10,69	47	73	10,26
Chicligasta	7	5	6,87	6	4	5,73	2	2	2,29	2	2	2,29
Cruz Alta	25	17	10,82	24	13	9,53	20	12	8,24	20	12	8,24
Famaillá	6	1	9,87	6	1	9,87	4	1	7,05	4	1	7,05
Graneros	3	1	13,93	3	1	13,93	3	1	13,93	3	1	13,93
Juan B. Alberdi	1	0	1,55	1	0	1,55	0	0	0,00	0	0	0,00
La Cocha	3	6	21,53	3	6	21,53	3	3	14,35	3	3	14,35
Leales	5	2	6,36	5	1	5,45	2	1	2,72	2	1	2,72
Lules	10	7	12,07	8	6	9,94	6	5	7,81	6	5	7,81
Monteros	5	2	5,36	5	2	5,36	5	2	5,36	5	2	5,36
Río Chico	9	3	10,00	8	3	9,16	7	3	8,33	7	3	8,33
Simoca	3	0	5,12	2	0	3,41	1	0	1,71	1	0	1,71
Tafí del Valle	5	1	18,25	4	1	15,21	2	1	9,12	2	1	9,12
Tafí Viejo	21	11	11,58	19	7	9,41	10	6	5,79	8	4	4,34
Trancas	6	4	26,12	6	3	23,51	5	3	20,89	5	3	20,89
Yerba Buena	5	3	4,72	5	3	4,72	4	2	3,54	4	2	3,54
Sin Especificar	1	0	0,00	0	0	0,00	0	0	0,00	0	0	0,00

Fuente: Instituto Nacional de Enfermedades Respiratorias (INER) "Emilio Coni", con base en los datos del Programa de Control de la Tuberculosis de la Provincia de Tucumán. Ministerio de Salud, Argentina, Septiembre de 2013.

**Notificación de casos de tuberculosis, todas las formas, por departamento.
Tasa bianual por 100.000 habitantes. Provincia de Tucumán, 2011 - 2012**

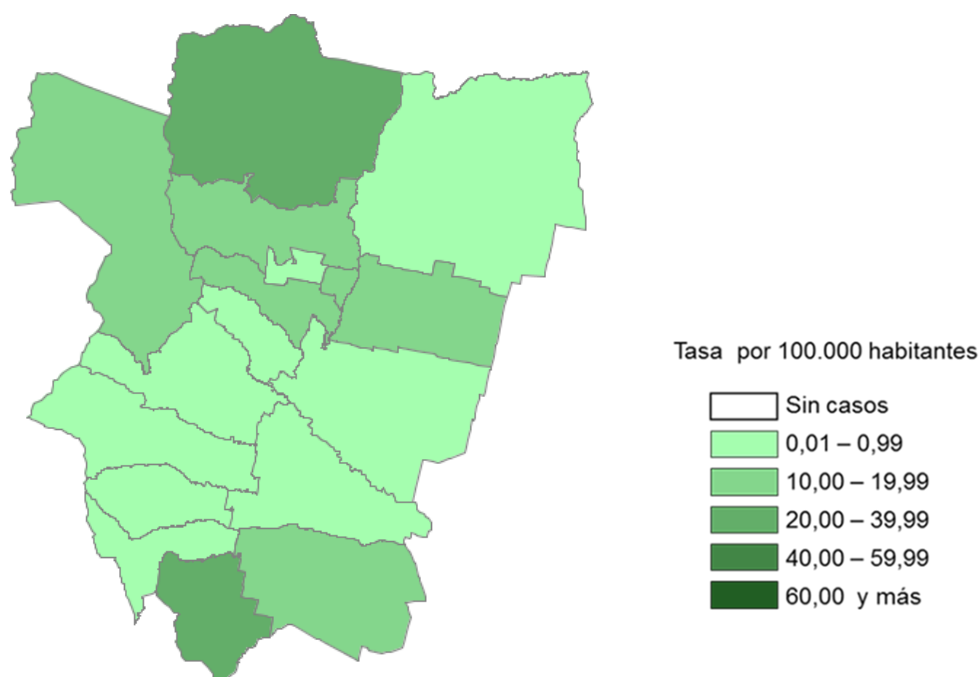

Fuente: Instituto Nacional de Enfermedades Respiratorias (INER) "Emilio Coni", con base en los datos del Programa de Control de la Tuberculosis de la Provincia de Tucumán. Ministerio de Salud, Septiembre de 2013.

Evolución de la notificación de casos de tuberculosis, todas las formas, pulmonares, extra-pulmonares y meningitis tuberculosa de 0 a 4 años. Número y tasa por 100.000 habitantes. Provincia de Tucumán, República Argentina, 1985 – 2012

Año	Todas las formas		Casos pulmonares		Confirmados por examen bacteriológico		Examen directo positivo		Meningitis 0 a 4 años		Casos extra-pulmonares	
	Número	Tasa	Número	Tasa	Número	Tasa	Número	Tasa	Número	Tasa	Número	Tasa
1985	271	25,02	216	19,94	136	12,56	134	12,37	0	0,00	S/I	-
1986	331	30,01	184	16,68	145	13,15	142	12,87	2	1,29	S/I	-
1987	343	30,52	184	16,37	133	11,83	118	10,50	0	0,00	S/I	-
1988	319	27,88	190	16,61	147	12,85	141	12,33	0	0,00	S/I	-
1989	280	24,05	204	17,53	158	13,57	154	13,23	0	0,00	S/I	-
1990	298	25,11	215	18,11	164	13,82	156	13,14	0	0,00	S/I	-
1991	316	27,67	248	21,71	162	14,18	153	13,40	1	0,76	S/I	-
1992	328	28,72	215	18,82	155	13,57	154	13,48	0	0,00	31	2,71
1993	335	28,40	213	18,06	146	12,38	140	11,87	0	0,00	27	2,29
1994	303	25,69	190	16,11	146	12,38	144	12,21	0	0,00	31	2,63
1995	265	21,78	180	14,80	135	11,10	135	11,10	0	0,00	35	2,88
1996	258	21,21	199	16,36	123	10,11	123	10,11	0	0,00	46	3,78
1997	222	17,79	175	14,03	105	8,42	103	8,26	0	0,00	47	3,77
1998	327	25,89	280	22,17	117	9,26	115	9,11	2	1,50	47	3,72
1999	264	20,65	223	17,45	131	10,25	122	9,54	1	0,74	40	3,13
2000	283	21,88	244	18,87	128	9,90	119	9,20	0	0,00	39	3,02

Año	Todas las formas		Casos pulmonares		Confirmados por examen bacteriológico		Examen directo positivo		Meningitis 0 a 4 años		Casos extra-pulmonares	
	Número	Tasa	Número	Tasa	Número	Tasa	Número	Tasa	Número	Tasa	Número	Tasa
2001	296	23,4	261	20,6	180	13,9	160	12,7	1	0,00	34	2,63
2002	321	24,8	284	22,0	195	15,1	188	14,5	0	0,00	36	2,72
2003	330	24,7	283	21,2	185	13,8	174	13,0	0	0,00	47	3,51
2004	267	19,7	212	15,7	134	9,9	126	9,3	0	0,00	55	4,07
2005	259	18,2	217	15,3	150	10,5	130	9,1	0	0,00	42	2,95
2006	235	16,3	196	13,6	142	9,9	130	9,0	0	0,00	39	2,71
2007	225	15,4	186	12,8	120	8,2	116	8,0	0	0,00	39	2,68
2008	234	15,9	196	13,3	138	9,4	127	8,6	0	0,00	38	2,58
2009	203	13,6	177	11,9	127	8,5	123	8,2	0	0,00	26	1,74
2010	171	11,3	146	9,7	107	7,1	104	6,9	0	0,00	25	1,65
2011	207	13,53	180	11,77	128	8,37	122	7,98	0	0,00	27	1,77
2012	175	11,31	142	9,18	116	7,50	113	7,30	0	0,00	33	2,13

Fuente: Instituto Nacional de Enfermedades Respiratorias (INER) "Emilio Coni", con base en los datos del Programa de Control de la Tuberculosis de la Provincia de Tucumán. Ministerio de Salud, Argentina, Agosto de 2012.

Tendencia de la notificación de casos de tuberculosis. Número y tasas por 100.000 habitantes. Provincia de Tucumán, 1985-2012

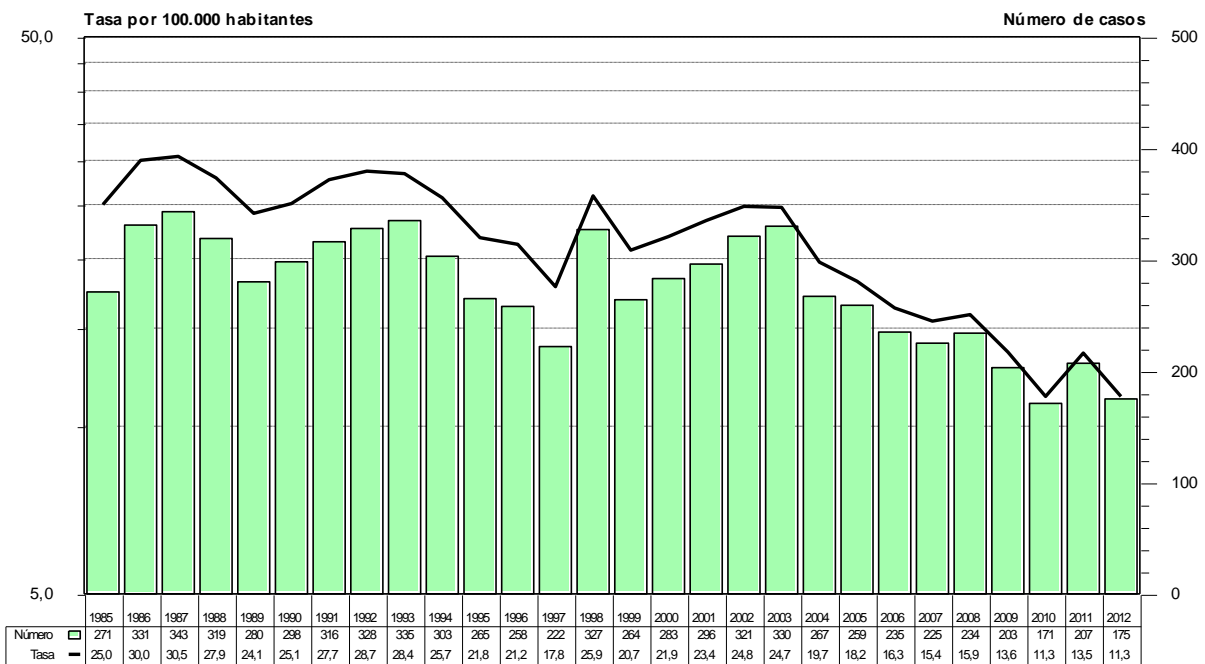

Fuente: Instituto Nacional de Enfermedades Respiratorias (INER) "Emilio Coni", con base en datos del Programa Provincial de Control de Tuberculosis de la Provincia de Tucumán. Ministerio de Salud, Argentina, Septiembre de 2013.

